

**COMPLETAMENTO DEL RESTAURO DELLA CHIESA DI
S.AVENDRACE**

2022

L'AREA

NECROPOLI DI TUVIXEDDU
CAMPO SCIPIONE
SCAVI DI VIA PO E VIA SIMETO



LA POSIZIONE



L'INVERSIONE DELL'ASSE
IL PRIMO IMPIANTO – ALLINEAMENTO CON S.PIETRO

LA STORIA



*Juan Francisco Carmona - 1640
Alabancas de los Santos*



*Liber Cronicon - realizzazioni dei
primi anni del 900 (cartolina degli
anni '30)*



Catasto 1800



L'ipogeo

L'EDIFICIO



1861 - "Guida di Cagliari"
il Canonico Spano descrive la
chiesa...molto semplice e
povera, con quattro cappelle
laterali, senza abside e più
corta di circa 6 metri rispetto
all'attuale

LA POSIZIONE



L'INVERSIONE DELL'ASSE
IL PRIMO IMPIANTO -
ALLINEAMENTO CON S.PIETRO

IL PRIMO INTERVENTO € 100.000,00

IL TETTO DELLA CAPPELLA DEL FONTE BATTESIMALE
GLI SCAVI NELLA CAPPELLA DI SANTA LUCIA

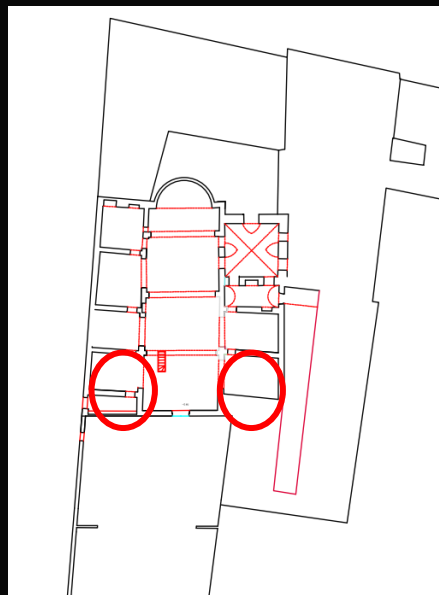

IL SECONDO INTERVENTO € 700.000,00

IL RISANAMENTO DELLE MURA
IL RIFACIMENTO DEL TETTO
I SAGGI ARCHEOLOGICI



IL SECONDO INTERVENTO € 700.000,00



IL RISANAMENTO DELLE MURA
IL RIFACIMENTO DEL TETTO
I SAGGI ARCHEOLOGICI



IL SECONDO INTERVENTO € 700.000,00



IL RISANAMENTO DELLE MURA
IL RIFACIMENTO DEL TETTO
I SAGGI ARCHEOLOGICI

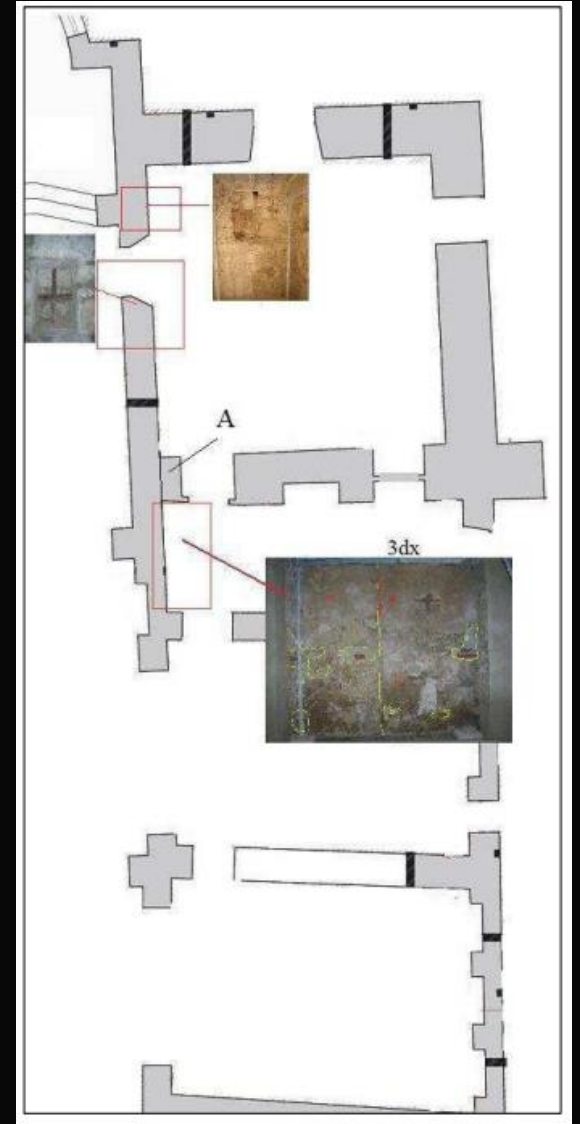

IL TERZO INTERVENTO

€ 1.060.000,00

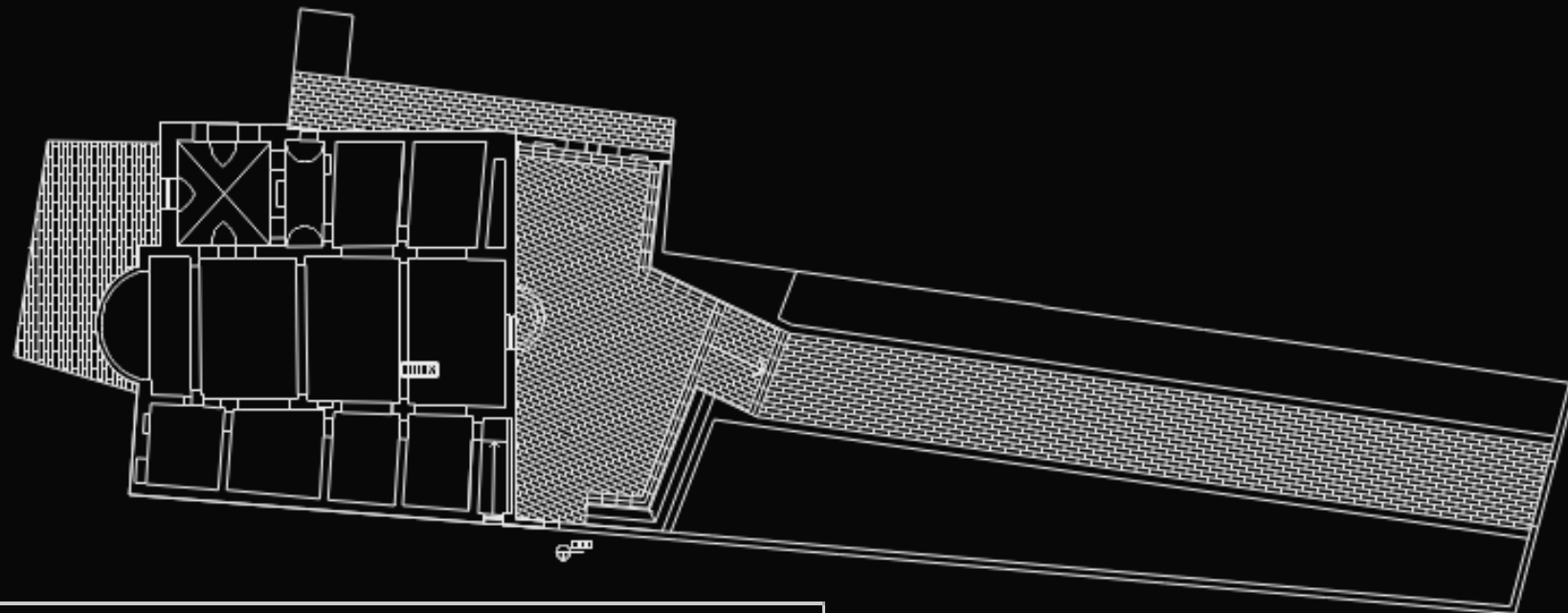

RISANAMENTO
DALL'UMIDITA'
ASCENDENTE
NUOVO SAGRATO
MIGLIORAMENTO DELLA
VISIBILITA'

IL TERZO INTERVENTO

€ 1.060.000,00

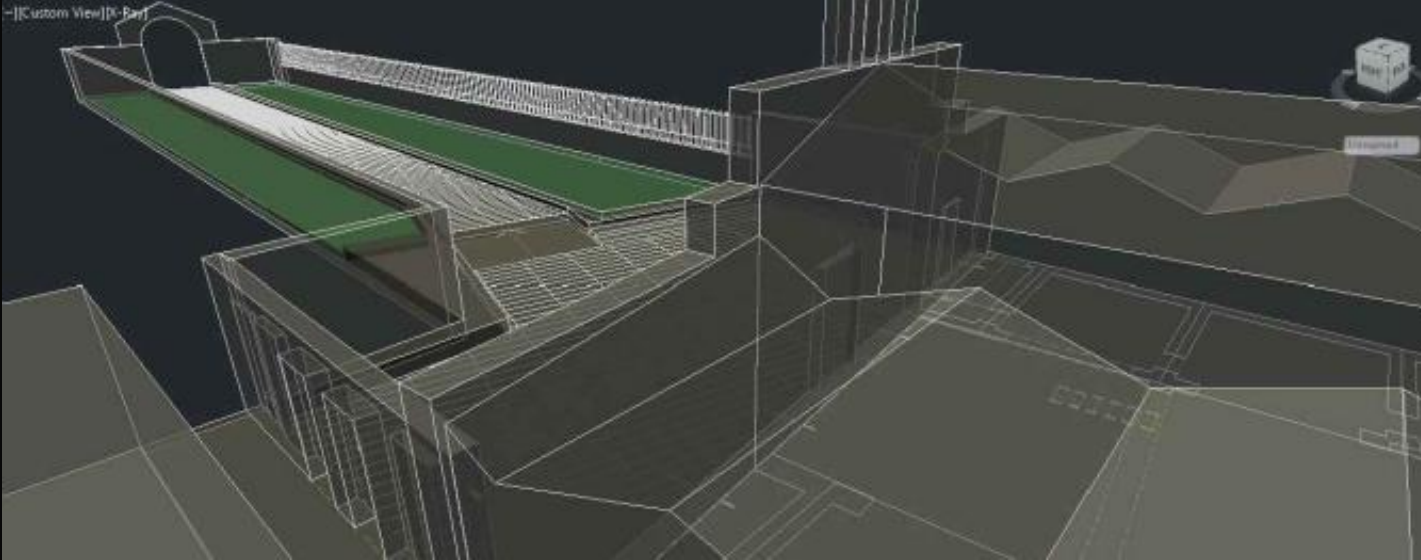

RISANAMENTO DALL'UMIDITA' ASCENDENTE
NUOVO SAGRATO
MIGLIORAMENTO DELLA VISIBILITA'

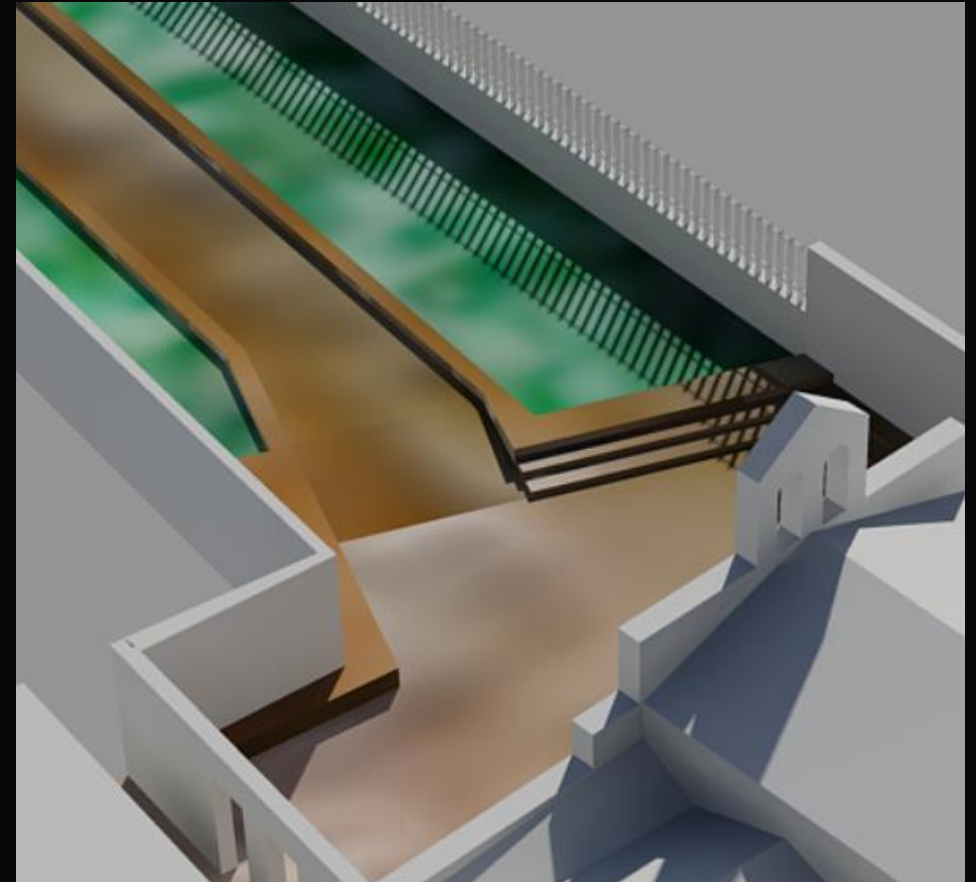
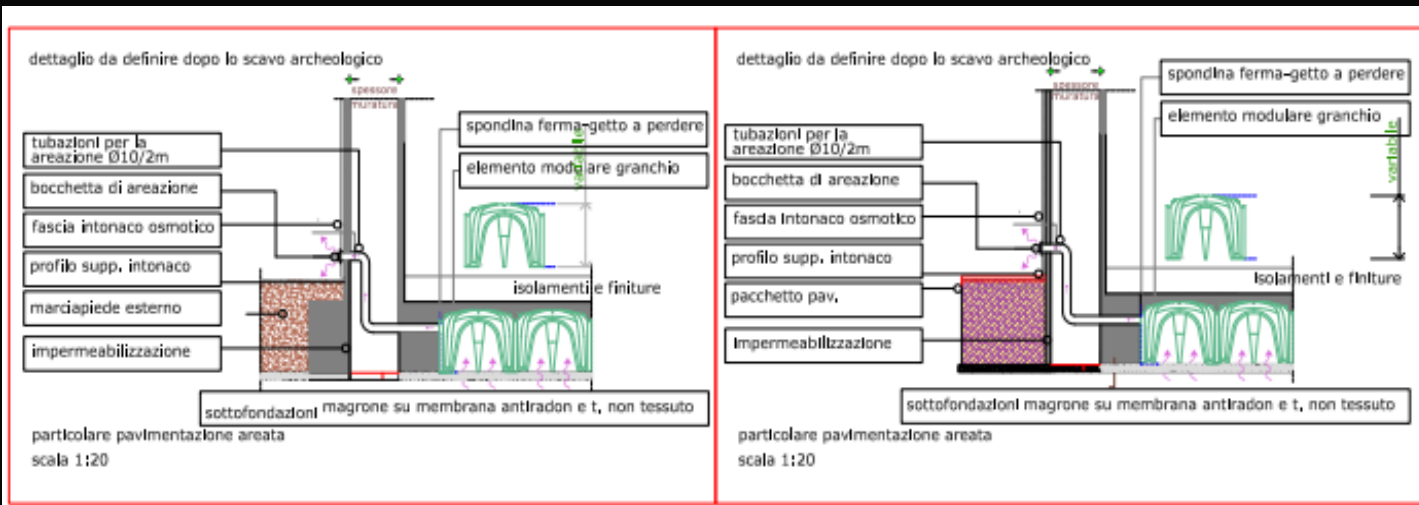

IL TERZO INTERVENTO

€ 1.060.000,00



RISANAMAMENTO
DELLE
FONDAZIONI
NUOVO SAGRATO
MIGLIORAMENTO
DELLA VISIBILITA'





INDAGINI GEOGNOSTICHE



GLI SCAVI



GLI SCAVI





IL LASER SCANNER



IL LASER SCANNER







I MATERIALI

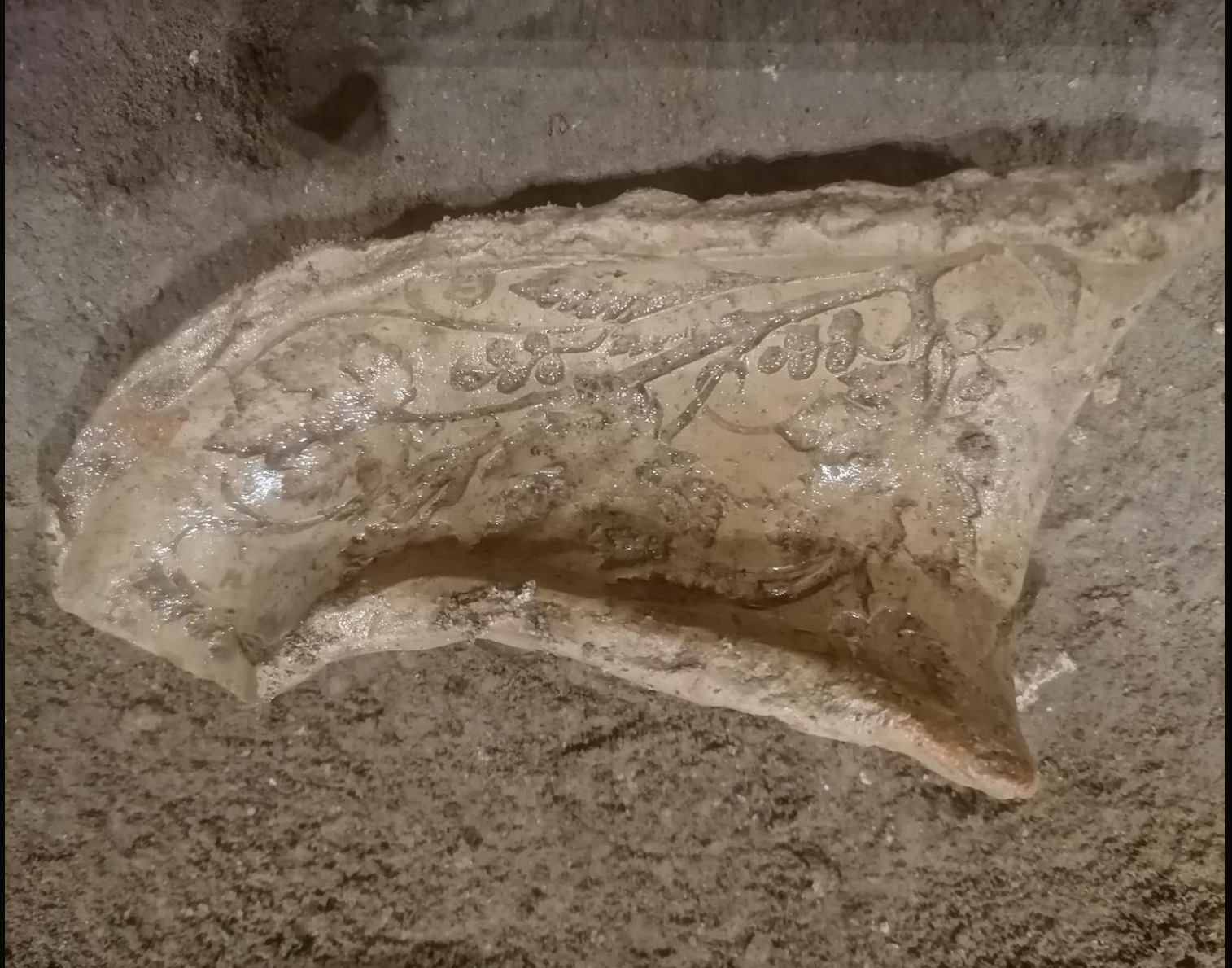

I MATERIALI



Dati sommari:

Importo finanziamento € 1.060.000,00

Importo dei lavori € 690.000,00

Finanziamento aggiuntivo € 400.000,00

Fondi RAS finalizzati a pubblicazione scientifica € 12.000,00

Ditta appaltatrice TecnoCostru srl

R.U.P. Ing. Paolo Pani

R.P. Responsabilità Scientifica Dott.ssa Giovanna Pietra Arch. Paolo Margaritella

Progettazione e D.L. Servizio LLPP:

Arch. Maria Luisa Mulliri

Ing. Laura Pias

Geom. Andrea Ibba

GRAZIE PER L'ATTENZIONE!