



COMUNE DI CAGLIARI
INNOVAZIONE E TECNOLOGIE DIGITALI

Atlante demografico di Cagliari 2024

ANALISI DEMOGRAFICA DEI 31 QUARTIERI DI CAGLIARI

FOCUS SULLA POPOLAZIONE STRANIERA



Atlante Demografico di Cagliari 2024

INNOVAZIONE E TECNOLOGIE DIGITALI

Comune di Cagliari
INNOVAZIONE E TECNOLOGIE DIGITALI

www.comune.cagliari.it
e-mail: statistica@comune.cagliari.it

“Atlante Demografico di Cagliari 2024”

Dirigente:
Riccardo Castrignanò

Funzionario:
Silvana Siddi

Raccolta ed elaborazione dati:
Roberto Sanjust

Progetto grafico:
Roberto Sanjust

Estrazione dati:
Emanuele Puddu

Fotografie:
Maurizio Cuccu

Stampa: SMART CITY E INNOVAZIONE TECNOLOGICA - *Comune di Cagliari*

Avvertenza: è consentito l'utilizzo dei dati contenuti in questa pubblicazione purchè ne sia indicata chiaramente la fonte.
Dal sito del Comune di Cagliari è possibile scaricare la base dati in formato aperto, nella sezione dedicata Open Data & Open Service.
I dati riportati in precedenti pubblicazioni che non coincidono con quelli del presente volume si intendono rettificati.

Fotografie

Parte I: Cagliari - manifestazione SOLOWOMENRUN

pag. 23

Parte II: Turisti in una via cittadina (Largo Giuseppe Dessì)

pag. 91

Indice

Parte I - La popolazione

pag. 23

Tav 1.1	Popolazione residente - Serie storica	pag. 25
Tav 1.2	Variazione assoluta e percentuale della popolazione totale	pag. 26
Tav 1.3	Bilancio demografico e cambi di abitazione da/verso altri quartieri	pag. 27
Tav 1.4	Saldi demografici e indicatori dinamici	pag. 28
Tav 1.5	Popolazione residente secondo il genere - Rapporto di mascolinità - Età media	pag. 29
Tav 1.6	Popolazione residente secondo lo stato civile - Valori assoluti	pag. 30
Tav 1.7	Popolazione residente secondo lo stato civile - Valori percentuali	pag. 31
Tav 1.8	Popolazione residente per fasce di età significative - Valori assoluti	pag. 32
Tav 1.9	Popolazione residente per fasce di età significative - Valori percentuali	pag. 33
Tav 1.10	Popolazione residente per fasce di età scolare - Valori assoluti	pag. 34
Tav 1.11	Popolazione residente per fasce di età scolare - Valori percentuali	pag. 35
Tav 1.12	Storico per fasce di età prescolare - 0-2 - Valori assoluti	pag. 36
Tav 1.13	Storico per fasce di età prescolare - 3-5 - Valori assoluti	pag. 37
Tav 1.14	Storico per fasce di età prescolare - 0-3 - Valori assoluti	pag. 38
Tav 1.15	Storico per fasce di età prescolare - 4-5 - Valori assoluti	pag. 39
Tav 1.16	Storico per fasce di età scolare - Primaria - 6-10 - Valori assoluti	pag. 40
Tav 1.17	Storico per fasce di età scolare - Secondaria di primo grado - 11-13 - Valori assoluti	pag. 41
Tav 1.18	Densità della popolazione per km ² - Serie storica	pag. 42
Tav 1.19	Popolazione residente età media - Serie storica	pag. 44
Tav 1.20	Indice di dipendenza giovanile - Serie storica	pag. 46
Tav 1.21	Indice di vecchiaia - Serie storica	pag. 48
Tav 1.22	Indice di dipendenza strutturale - Serie storica	pag. 50
Tav 1.23	Indice di dipendenza degli anziani - Serie storica	pag. 52
Tav 1.24	Indice di ricambio della popolazione attiva - Serie storica	pag. 54
Tav 1.25	Incidenza percentuale della popolazione 0-14 sul totale - Serie storica	pag. 56
Tav 1.26	Incidenza percentuale della popolazione 15-64 sul totale - Serie storica	pag. 58
Tav 1.27	Incidenza percentuale della popolazione oltre i 65 anni sul totale - Serie storica	pag. 60
Tav 1.28	Incidenza percentuale della popolazione 65-74 anni sul totale - Serie storica	pag. 62
Tav 1.29	Incidenza percentuale della popolazione oltre i 75 anni sul totale - Serie storica	pag. 64
Tav 1.30	Famiglie anagrafiche residenti per numero di componenti - Valori assoluti	pag. 66
Tav 1.31	Famiglie anagrafiche residenti per numero di componenti - Valori percentuali	pag. 67
	Grafici a torta - Composizione dei nuclei familiari	pag. 68
	Grafico a barre - Storico della composizione dei nuclei familiari per numero di componenti	pag. 69
Tav 1.32	Famiglie monogenitoriali con figli e per sesso del genitore; sono escluse le famiglie comprendenti altri componenti	pag. 70
Tav 1.33	Famiglie monogenitoriali con figli minori e per sesso del genitore; sono escluse le famiglie comprendenti altri componenti	pag. 71
Tav 1.34	Famiglie monogenitoriali con figli minori e per sesso del genitore; nella famiglia possono essere presenti altri componenti	pag. 72

segue

Tav 1.35	Famiglie monocomponenti per età di 65 anni e più	pag.	73
Tav 1.36	Popolazione residente per classi quinquennali di età - Maschi	pag.	74
Tav 1.37	Popolazione residente per classi quinquennali di età - Femmine	pag.	76
Tav 1.38	Popolazione residente per classi quinquennali di età - Maschi e Femmine	pag.	78
	Grafici a piramide - Raffronto per anno 2002 - 2023	pag.	80
	Grafici a piramide - Tutti i quartieri di Cagliari	pag.	81
Tav 1.39	Distribuzione dei primi 30 cognomi in ordine decrescente di frequenza	pag.	89

Parte II - La popolazione straniera

pag. 91

Tav 2.1	Popolazione straniera residente - Serie storica	pag.	93
Tav 2.2	Incidenza della popolazione straniera sul totale della popolazione - Serie storica	pag.	94
Tav 2.3	Variazione assoluta e percentuale della popolazione straniera	pag.	96
Tav 2.4	Bilancio demografico e cambi di abitazione da/verso altri quartieri	pag.	97
Tav 2.5	Saldi demografici e indicatori dinamici	pag.	98
Tav 2.6	Popolazione residente secondo il genere - Rapporto di mascolinità - Età media	pag.	99
Tav 2.7	Popolazione residente secondo lo stato civile - Valori assoluti	pag.	100
Tav 2.8	Popolazione residente secondo lo stato civile - Valori percentuali	pag.	101
Tav 2.9	Età media della popolazione straniera - Serie storica	pag.	102
Tav 2.10	Famiglie monogenitoriali con figli e con figli minori per sesso del genitore; nella famiglia possono essere presenti altri componenti	pag.	104
Tav 2.11	Famiglie per numero di componenti con almeno un componente di 65 anni e più	pag.	105
Tav 2.12	Popolazione residente per classi quinquennali di età	pag.	106
	Grafici a piramide - Raffronto Italiani Stranieri per stato civile	pag.	108
	Grafici a piramide - Raffronto per anno 2002 - 2021	pag.	109
Tav 2.13	Popolazione per continente di provenienza	pag.	110
Tav 2.14	Le venti nazionalità più presenti - Valori assoluti	pag.	112
Tav 2.15	Le venti nazionalità più presenti - Valori percentuali - 100% per nazionalità	pag.	114
Tav 2.16	Le venti nazionalità più presenti - Valori assoluti - Serie storica	pag.	116
Tav 2.17	Le venti nazionalità più presenti - Valori percentuali: anno base 2000 = 100% - Serie storica	pag.	118
Tav 2.18	Le venti nazionalità più presenti - Valori percentuali; totale stranieri = 100% - Serie storica	pag.	120
	Grafici a piramide - le otto nazionalità più presenti	pag.	122
Tav 2.19	Le venti nazionalità più presenti secondo il genere - Rapporto di mascolinità - Età media	pag.	124
Tav 2.20	Distribuzione dei primi 30 cognomi in ordine decrescente di frequenza	pag.	127
Tav 2.21	Confronto dell'età media e di alcuni aspetti della dinamica residenziale - Italiani/Stranieri	pag.	128

Introduzione

Anche quest'anno, il servizio Innovazione e Tecnologie Digitali pubblica una relazione tematica sull'evoluzione demografica aggiornata all'anno trascorso. Questa pubblicazione rappresenta un'importante sintesi conoscitiva, offrendo numerose analisi statistiche sulla popolazione e gli aspetti sociali della città. I dati sono presentati in modo aggregato per quartiere, con l'obiettivo di facilitare l'uso dell'Atlante da parte delle strutture comunali decentrate, e risponde concretamente alle crescenti richieste di trasparenza rivolte alla Pubblica Amministrazione.

Il primo anno per cui sono disponibili serie storiche dettagliate a livello di quartiere è il 2002. Questa prospettiva storica permette di analizzare sia le caratteristiche principali della popolazione al momento di riferimento, sia i cambiamenti in corso nella composizione demografica e le tendenze che si stanno sviluppando nella città.

Tra i dati pubblicati, si evidenzia che alla fine del 2024 Cagliari contava 148.829 abitanti, con una diminuzione di 897 unità rispetto all'anno precedente. La fascia di età più rappresentata è quella dei cinquantenni, con 25.863 persone (il 17,38%), seguita dai sessantenni, con 22.857 (il 15,37%). I bambini sotto i 10 anni sono 7.335 (il 4,93%), mentre gli over 65 sono 44.560 (il 29,94%), di cui 24.087 (il 16,18%) ultrasettantacinquenni. La città ospita 78.923 nuclei familiari: il 50,49% di queste è composta da una sola persona, mentre il 25,15% da due persone. Sono poche le famiglie numerose: solo il 2,41% ha cinque o più componenti. Il saldo naturale, cioè la differenza tra nati e morti, è negativo di 1.242 unità (604 nati contro 1.846 morti). Il saldo migratorio, invece, è positivo di 433 persone, considerando 4.000 immigrati e 3.567 emigrati.

Per quanto riguarda gli stranieri, si contano 9.850 residenti, ovvero 215 in più rispetto al 2023, rappresentando il 6,62% della popolazione totale. Le quattro comunità più numerose sono filippina, ucraina, rumena e cinese, che insieme costituiscono il 43,81% degli stranieri, provenienti dall'Europa e dall'Asia. L'età media dei residenti è di 50,84 anni (rispetto ai 50,51 del 2023) e nello specifico in aumento: 51,64 anni per gli italiani (rispetto ai 51,29 del 2023) e 39,63 anni per gli stranieri (rispetto ai 39,22 del 2023).

Per facilitare l'individuazione dei dati più significativi nelle tabelle, sono stati evidenziati con il colore rosso i quartieri con i valori più alti e con il verde quelli con i valori più bassi, in modo da rendere più immediata la lettura. Alcuni riepiloghi relativi al 2024 sono rappresentati tramite cartogrammi, con le variazioni suddivise in cinque classi e i quartieri con i valori più elevati evidenziati con tonalità di colore più intense.

Come nelle altre pubblicazioni statistiche, si lascia al lettore la libertà di interpretare i dati, gli indicatori e le variabili presentate, senza commenti specifici sui numeri. Infine, si precisa che la differenza fra il totale della popolazione residente, trattata in questo lavoro, risultante dalla fonte "archivio anagrafico" e quello derivante da fonte ISTAT è da ascrivere alla diversa natura e costruzione, anche temporale, delle due fonti.

Introduzione - Parte I

La popolazione

Nella tabella introduttiva 1.1 viene riportata la serie storica della popolazione residente nei quartieri comunali.

Per identificare il trend della popolazione, nella tavola 1.2 viene riportata la variazione in valore assoluto e percentuale della popolazione. Nelle tavole la variazione percentuale viene calcolata con riferimento agli anni estremi (2024-2002) oggetto della nostra analisi e rispetto all'anno precedente (2024-2022). È ottenuta dalla differenza tra il periodo finale e quello iniziale diviso il periodo iniziale moltiplicato per 100. Esempio:

$$\text{Var pop 2024 - 2002} = \frac{\text{Pop. 2024} - \text{Pop. 2002}}{\text{Pop. 2002}} \times 100$$

Nella tavola 1.3 viene invece illustrato il bilancio demografico relativo all'anno 2024 ripartito tra le classiche voci della movimentazione anagrafica che lo compongono: i nati, i morti, le iscrizioni e le cancellazioni. Il bilancio demografico può essere sinteticamente espresso con la seguente formula:

$$p_t = p_0 + \text{nati} - \text{morti} + \text{iscritti} - \text{cancellati}$$

dove p_t e p_0 indicano rispettivamente la popolazione alla fine del periodo e la popolazione all'inizio del periodo considerato. Calcolare, inoltre, il bilancio demografico per i 31 quartieri di Cagliari significa includere, oltre a queste voci, anche la movimentazione che intercorre tra essi, cioè il flusso dei cambi di abitazione (c.a.) interni al comune. Per ciascuno dei 31 quartieri di Cagliari, il bilancio demografico può essere sintetizzato come segue:

$$p_t = p_0 + \text{nati} - \text{morti} + \text{iscritti} - \text{cancellati} + \text{c.a. da altri quartieri} - \text{c.a. verso altri quartieri}$$

È da sottolineare che il calcolo della popolazione ottenuto attraverso questa operazione non risulta perfettamente coincidente con il dato anagrafico a nostra disposizione. Tale lieve difformità è imputabile sia alle successive rettifiche intervenute nel registro anagrafico (correzioni di errori delle registrazioni anagrafiche) rispetto alla data in cui sono stati estrapolati i dati, sia alle difficoltà e alle problematiche legate al collegamento e aggiornamento dei dati con il riferimento territoriale dei quartieri. Nella tavola queste rettifiche sono identificate nella colonna "accertamenti anagrafici".

Nella tavola 1.4 vengono illustrati alcuni indicatori dinamici che sono stati calcolati come segue:

Bilancio demografico dell'anno

Il calcolo trae origine dal totale della popolazione residente alla fine dell'anno precedente, al quale vengono addizionati o sottratti tutti i movimenti occorsi durante l'anno che contribuiscono all'aumento o alla diminuzione del numero dei residenti.

Saldo naturale

È ottenuto dalla differenza, in valore assoluto, tra le nascite e i decessi.

Saldo migratorio

Si ricava dalla differenza, in valore assoluto, tra gli immigrati e gli emigrati.

Saldo migratorio interquartiere

È il risultato della differenza, in valore assoluto, tra il cambio di abitazione da e verso altri quartieri.

Tasso di natalità

È ottenuto rapportando il numero dei nati vivi dell'anno e l'ammontare medio della popolazione residente, moltiplicato per 1000.

Tasso di mortalità

È ottenuto rapportando il numero dei decessi dell'anno e l'ammontare medio della popolazione residente, moltiplicato per 1000.

Tasso di crescita naturale

Risulta dalla differenza tra il tasso di natalità ed il tasso di mortalità.

Tasso migratorio

È ottenuto rapportando il saldo migratorio e l'ammontare medio della popolazione residente, moltiplicato per 1000.

Quoziente immigrazione o quoziente di emigrazione

È ottenuto rapportando il numero degli immigrati o emigrati e l'ammontare della popolazione residente, moltiplicato per 1000. Nelle successive tavole vengono utilizzati i seguenti indicatori di base:

Rapporto di mascolinità:

Risulta dal rapporto tra la popolazione residente di sesso maschile e la popolazione residente di sesso femminile. Se Maschi e Femmine sono dello stesso ammontare tale rapporto sarà uguale a 1, mentre valori superiori o inferiori all'unità indicheranno una prevalenza rispettivamente della componente maschile o femminile della popolazione.

Età media:

L'età media è calcolata sulla popolazione distribuita per classi di età. Essendo l'età una variabile continua, si attribuisce a tutti gli individui il valore della classe di appartenenza più 0,5; ad esempio per la classe di età 0 anni (alla quale appartengono tutti i bambini nati nell'anno) si attribuisce all'intera classe un'età di 0,5 anni. Si esegue la somma dei valori così ottenuti e la si divide per il numero totale degli individui. Si tenga conto che tutti gli individui con più di 100 anni sono accorpati nella classe denominata "oltre" avente il valore di 100,5.

Popolazione residente per stato civile

Nelle tavole 1.6 e 1.7 viene presentata la distribuzione della popolazione secondo lo stato civile:

celibi o nubili, coniugati, unione civile, divorziati e vedovi. Per 'Unione Civile' si fa riferimento alla legge n. 76/2016 che prevede che due persone maggiorenni dello stesso sesso possano richiedere di unirsi civilmente. Per stato civile 'Non Conosciuto', nel caso di cittadini immigrati stranieri, si intende che lo stato civile è stato dichiarato, all'atto della domanda di residenza, ma non ancora documentato.

Fasce d'età significative

La distribuzione della popolazione per fasce d'età viene illustrata nelle tavole 1.8 - 1.17.

La suddivisione della popolazione in diverse fasce d'età risponde a molteplici esigenze. Le classi d'età convenzionali utilizzate dall'Istat (le prime tre colonne della tavola 1.8) vengono utilizzate per il calcolo dei principali indicatori strutturali della popolazione.

Tale classificazione permette inoltre una qualificazione delle stesse in:

popolazione in età non attiva: **fascia d'età 0 - 14, 65 e oltre** e popolazione in età attiva: **fascia d'età 15 - 64**

ATLANTE DEMOGRAFICO DI CAGLIARI 2024

Nella parte destra di queste tavole sono invece illustrate ulteriori fasce d'età che corrispondono ad altri segmenti di popolazione che possono essere definiti come:

Bambini:	fascia 0 - 9
Adolescenti:	fascia 10 - 18
Giovani:	fascia 19 - 29
Adulti:	fascia 30 - 64
Anziani:	fascia 65 e oltre (con ulteriore suddivisione 65 - 74 e 75 - e oltre)
Ricambio:	fascia 15 - 19 e 60 - 64, rispettivamente giovani che stanno per entrare nel mondo del lavoro e individui che stanno per uscirne.

È necessario precisare il criterio di formazione delle classi o fasce d'età. In una classe rientrano tutti gli individui la cui età espressa in anni è maggiore od uguale all'estremo inferiore della classe e minore od uguale all'estremo superiore della classe stessa. Ad esempio nella classe "15-64" sono compresi gli individui in età dal giorno del 15° compleanno al giorno precedente il compimento del 65° anno.

La tavola 1.9 permette di valutare per ogni quartiere la distribuzione percentuale della popolazione per queste fasce d'età.

Successivamente, (tavv 1.10 - 1.11) oltre alle classificazioni d'età che possono essere definite come convenzionali, si è voluto fornire un quadro più dettagliato per la popolazione suddivisa nelle cosiddette fasce d'età scolare, con riferimento particolare alle diverse tappe del percorso scolastico:

Asilo nido:	fascia 0 - 2 . . . in alternativa 0 - 3
Scuola dell'infanzia:	fascia 3 - 5 . . . in alternativa 4 - 5
Scuola elementare:	fascia 6 - 10
Scuola media:	fascia 11 - 13
Scuola superiore:	fascia 14 - 18
Università:	fascia 19 - 25

Dalla tavola 1.12 alla tavola 1.15 sono presentate le tabelle storiche dal 2002 al 2024 riguardanti i bambini di età 0 - 5.

Dalla tavola 1.16 alla tavola 1.17 sono presentate le tabelle storiche dal 2002 al 2024 riguardanti gli studenti della scuola primaria e della scuola secondaria di primo grado; età 6 - 13.

Densità della popolazione per km²

Questo indicatore permette di apprezzare quali siano i quartieri maggiormente popolati relativamente all'area di estensione del territorio espressa in chilometri quadrati. L'estensione territoriale di ciascun quartiere è stata calcolata sommando le aree delle sezioni di censimento che compongono ogni quartiere. La ricostruzione delle aree è stata resa possibile attraverso la tecnologia G.I.S. (Geographic Information System).

Indicatori strutturali

Nelle tavole dalla 1.18 alla 1.29 vengono illustrati degli indicatori demografici della popolazione, che sono costruiti utilizzando i dati sulla popolazione per fasce d'età e descrivono le caratteristiche strutturali della popolazione nei quartieri di Cagliari. Sono considerate strutturali le caratteristiche della popolazione quali: l'età, il sesso, lo stato civile, la residenza, i nuclei familiari, ecc. che costituiscono la base delle modificazioni di una popolazione. Questi indici stimano il peso relativo delle diverse fasce di popolazione rispetto al totale della popolazione o rispetto ad altre fasce di popolazione; considerare solo i valori assoluti, infatti, non fornisce una stima appropriata per un confronto tra le popolazioni dei diversi quartieri.

Alcuni di questi indicatori forniscono una misura sul grado di dipendenza di una fascia di popolazione definita "non attiva" (giovanissimi o anziani) rispetto a quella definita "attiva". È opportuno precisare che la qualificazione della condizione, attiva o non, deriva meramente dall'appartenenza ad una determinata fascia di popolazione. È chiaro che si tratta di soglie convenzionali, in realtà potremmo trovare delle persone che oltre i 65 anni lavorano e, viceversa, persone in età attiva (15 - 64) che si trovano in tutt'altra condizione (disoccupati, studenti e casalinghe, per esempio). Tuttavia uniformarci a questa convenzione permette un confronto con le altre realtà territoriali regionali e nazionali e con le statistiche ufficiali prodotte dall'Istat, nonché con le nostre precedenti pubblicazioni.

Indice di dipendenza giovanile (sinonimo: Indice di dipendenza minorile o carico sociale giovanile)

Fornisce un'indicazione sul livello di dipendenza della popolazione in età giovanile da quella fetta di popolazione che potenzialmente dovrebbe essere indipendente. Misura, in breve, quanti giovani (da 0 a 14 anni) risiedono ogni 100 abitanti in età attiva (dai 15 ai 64 anni).

Indice di vecchiaia

Esprime il grado di invecchiamento della popolazione. Risulta, infatti, dal rapporto di composizione tra la popolazione di 65 anni e più e la popolazione di 0 - 14 anni. Quanto più l'indice supera la soglia del 100 percentuale che rappresenta una perfetta parità tra gli anziani e i giovani, tanto più risulta prevalente la popolazione anziana rispetto a quella al di sotto dei quindici anni. Questo indicatore tuttavia non tiene conto che, nelle dinamiche di invecchiamento di una popolazione, di fatto si assiste ad un aumento della componente anziana e allo stesso tempo ad una riduzione del peso dei giovanissimi sulla popolazione: il numeratore e il denominatore dell'algoritmo variano in senso opposto esaltandone l'effetto.

Indice di dipendenza strutturale (sinonimo: Indice di dipendenza o di carico sociale)

Questo indice rapporta gli strati di popolazione in età non attiva (fasce d'età 0 - 14 e 65 e oltre) con quelli della popolazione in età attiva (nella fascia 15 - 64). È considerato un indicatore che assume una certa rilevanza economica e sociale; sinteticamente misura quanto le persone in età non attiva, che per la loro età sono considerate non autonome, dipendono da quegli strati di popolazione che con la loro attività dovrebbero sostenerli.

Indice di dipendenza strutturale degli anziani (sinonimo: Indice di dipendenza anziani oppure Indice di dipendenza senile)

Specularmente al precedente, questo indice misura, invece, il numero di anziani dipendenti per ogni 100 persone in età attiva.

Indice di ricambio (sinonimo: Indice di ricambio popolazione attiva)

Questo indicatore rapporta la popolazione residente in età 60 - 64 anni alla popolazione in età 15 - 19 anni; moltiplicando il risultato per 100. Si utilizza per misurare le opportunità occupazionali per i giovani derivati dai posti di lavoro lasciati disponibili da coloro che si accingono a lasciare l'attività lavorativa. I valori distanti da 100, indice di equilibrio, se inferiori possono indicare minori opportunità per inserirsi nel mercato del lavoro e se superiori una difficoltà a mantenere la capacità lavorativa per l'area in esame.

Incidenza della popolazione 0 - 14 anni (sinonimo: Percentuale 0 - 14 sul totale della popolazione)

Questo indicatore fornisce in maniera semplice un'indicazione sul grado di invecchiamento dei quartieri, eludendo in qualche modo gli inconvenienti che l'indice di vecchiaia può presentare. Rapporta la fascia di popolazione oltre i 65 anni con il totale della popolazione. Esprime la percentuale di anziani rispetto al totale della popolazione residente in ogni quartiere. Questa classe di età viene ulteriormente suddivisa in 65 - 74 e 75 e oltre; infatti statisticamente i cittadini della classe 75 e oltre necessitano di maggiori servizi alla persona ed impegnano maggiori risorse.

Incidenza della popolazione 15 - 64 anni (sinonimo: Percentuale 15 - 64 sul totale della popolazione)

Questo indicatore fornisce in maniera semplice un'indicazione sul grado di invecchiamento dei quartieri, eludendo in qualche modo gli inconvenienti che l'indice di vecchiaia può presentare. Rapporta la fascia di popolazione oltre i 65 anni con il totale della popolazione. Esprime la percentuale di anziani rispetto al totale della popolazione residente in ogni quartiere. Questa classe di età viene ulteriormente suddivisa in 65 - 74 e 75 e oltre; infatti statisticamente questi cittadini necessitano di maggiori servizi alla persona ed impegnano maggiori risorse.

Incidenza della popolazione 65 e oltre (sinonimo: Percentuale 65 e oltre sul totale della popolazione)

Questo indicatore fornisce in maniera semplice un'indicazione sul grado di invecchiamento dei quartieri, eludendo in qualche modo gli inconvenienti che l'indice di vecchiaia può presentare. Rapporta la fascia di popolazione oltre i 65 anni con il totale della popolazione. Esprime la percentuale di anziani rispetto al totale della popolazione residente in ogni quartiere.

Incidenza della popolazione 75 e oltre

La classe precedente, 65 e oltre, viene ulteriormente suddivisa in 65 - 74 e 75 e oltre. Si evidenzia la percentuale di ultra settantacinquenni rispetto al totale della popolazione residente in ogni quartiere. Infatti statisticamente questi cittadini necessitano di maggiori servizi alla persona ed impegnano maggiori risorse per le problematiche correlate all'età.

Famiglie anagrafiche residenti

Nelle tavole 1.30 e 1.31 viene illustrata la composizione delle famiglie anagrafiche secondo il numero di componenti e viene calcolata la media del numero dei componenti per nucleo familiare. I dati anagrafici permettono un'analisi delle famiglie meno dettagliata rispetto a quella consentita dal Censimento. Per chiarezza è utile fornire qualche definizione. Per **famiglia** anagrafica si intende un insieme di persone legate da vincoli di matrimonio, unione civile, parentela, affinità, adozione, tutela o da vincoli affettivi, coabitanti ed aventi dimora abituale nello stesso comune. Questa è la definizione prevista nel regolamento anagrafico (DPR n.223/1989 e successive modifiche) recepita e adottata nel censimento della popolazione.

Famiglie monogenitoriali con figli e famiglie monocomponente

Nelle tavole 1.32, 1.33 e 1.34 viene illustrata la composizione delle famiglie anagrafiche con un solo genitore, con un solo genitore e comprendente figli minori. Nella tavola 1.35 sono presentati le famiglie costituite da un unico componente di età superiore ai 65 anni o superiore ai 75 anni.

Per **nucleo familiare**, invece, si intende:

- La coppia coniugata o convivente, senza figli o con figli mai sposati.
- Il genitore assieme ad uno o più figli mai sposati.

All'interno di una famiglia possiamo trovare uno o più nuclei, o nessun nucleo. Il primo caso si presenta, ad esempio, quando nella stessa abitazione vivono i genitori e i figli coniugati o conviventi, con o senza figli. Il secondo, invece, fa riferimento al caso in cui la famiglia è composta da una sola persona, le cosiddette famiglie uni-personali.

I dati del registro anagrafico non permettono un'analisi sulle diverse tipologie familiari come invece avviene grazie ai dati del Censimento della popolazione. Il Censimento permette infatti l'individuazione dei nuclei e delle tipologie familiari attraverso un processo di elaborazione delle informazioni fornite dai rispondenti.

Nella figura 1.14 viene illustrata la distribuzione per numerosità dei nuclei familiari per gli anni dal 2002 al 2024.

Le Piramidi delle età

La struttura della popolazione per età e per sesso può essere apprezzata graficamente tramite la piramide delle età. Questo tipo di grafico è costituito da una serie di istogrammi che mostrano la distribuzione percentuale della popolazione, suddivisa per sesso e per fasce di età. Le fasce d'età sono quelle quinquennali, considerate più significative per questo tipo di analisi. Convenzionalmente la popolazione maschile è identificata dal colore blu mentre quella femminile dal colore rosa. Le due parti della piramide possono inoltre essere scisse tenendo conto di altre caratteristiche demografiche o socio-economiche, ad esempio per stato civile, condizione lavorativa o titolo di studio; si fa presente che nelle piramidi delle età e stato civile sono stati esclusi gli individui di stato civile 'unione civile' e stato civile 'non sufficientemente documentato'. Le piramidi delle età possono anche permettere un confronto tra periodi di riferimento differenti, in cui vengono rappresentati gli anni estremi della nostra analisi (2002 e 2024), sia con grafici separati, sia attraverso una sovrapposizione degli stessi in modo da agevolare visivamente i cambiamenti nella composizione della popolazione per fasce d'età.

Nelle tavole 1.36, 1.37 e 1.38 sono proposte tali tavole quinquennali per sesso. Successivamente vengono illustrate le piramidi di età relative ai 31 quartieri della Città. Nella sezione sugli stranieri questi grafici hanno anche permesso un confronto tra la popolazione straniera residente e la popolazione di nazionalità italiana.

I 30 cognomi più presenti

Nella tavola 1.39 sono presentati in ordine decrescente di frequenza i 30 cognomi più diffusi.

Introduzione - Parte II

La popolazione straniera a Cagliari

Si premette che con il termine di stranieri, si intendono tutti coloro che non hanno la cittadinanza italiana. In questa sezione vengono analizzati i dati relativi alla popolazione straniera residente nei quartieri, risultante dalle registrazioni dell'anagrafe comunale. Le tavole che vengono presentate seguono, in sostanza, la traccia descritta nella precedente sezione, tralasciando, per motivi di esiguità dei dati per quartiere, alcuni indicatori e variabili. Eviteremo quindi la spiegazione delle variabili che nelle precedenti pagine abbiamo descritto, concentrandoci sulle novità di questa sezione.

Età media della popolazione straniera e tavole quinquennali di età

Anche per la popolazione straniera viene calcolato lo storico dell'età media dall'anno 2002 all'anno 2024 e vengono presentate le tavole quinquennali di età.

Grafici a piramide

Sono presentate le piramidi quinquennali, sia paragonando la popolazione italiana con la straniera, sia evidenziando per ogni genere la composizione in base allo stato civile. Solo per la popolazione straniera esiste lo stato civile 'Non Documentato'; cioè dichiarato ma non sufficientemente documentato alla data di estrazione dei dati. L'ISTAT successivamente pubblicherà i dati aggiornati, verificati e validati. Per le otto nazionalità più presenti, sono rappresentate le piramidi quinquennali che evidenziano le differenze della composizione per genere.

Indice di incremento o pendenza della retta di regressione

Per le venti cittadinanze più presenti (tavv 2.14 - 2.17) viene calcolata la pendenza della retta di regressione lineare; il valore zero indica una popolazione numericamente stabile nel tempo; quanto più grande è il valore positivo (negativo) tanto più aumenta (diminuisce) la popolazione. Solo per queste tavole si è potuta ricostruire la serie storica dall'anno 2000.

Indice di aggregazione interquartiere (coefficiente di Gini)

Con l'indice di aggregazione interquartiere (tav 2.17) si indica quanto una popolazione, appartenente alla stessa nazionalità, sia distribuita fra i vari quartieri del territorio comunale (vedasi tav 2.14 relativa ai valori assoluti). Tale indicatore viene calcolato come sommatoria dei quadrati delle differenze dal valore medio rapportato a 100. In pratica una ipotetica popolazione di 31 stranieri distribuita con un individuo per ogni quartiere ha un indice zero mentre la stessa popolazione i cui individui sono tutti presenti nello stesso quartiere ha il valore massimo del 100% di aggregazione.

Le venti cittadinanze più presenti

Quali sono le nazionalità più diffuse a Cagliari? Esiste una concentrazione delle diverse nazionalità in alcuni quartieri della città? Per ogni nazionalità, le componenti maschile e femminile risultano dello stesso ammontare?

Per cercare di dare una risposta a questi quesiti, nella tavola 2.14 viene illustrata la distribuzione della popolazione straniera delle venti cittadinanze più diffuse nei quartieri di Cagliari; nella tavola 2.16 è presentato lo storico dal 2000 delle prime venti nazionalità e infine nella tavola 2.19 si ha la composizione per genere e l'età media delle prime venti nazionalità.

I 30 cognomi più presenti

Nella tavola 2.20, per la popolazione straniera, sono presentati in ordine decrescente di frequenza i 30 cognomi più diffusi con indicata la nazionalità di appartenenza.

Confronto di alcuni indicatori italiani/stranieri: età media e alcuni aspetti della dinamica residenziale

Nella tavola 2.21 sono rappresentati alcuni valori statistici significativi, riferiti sia agli italiani che agli stranieri. Ad esempio dal paragone delle percentuali di immigrazione, emigrazione e trasferimenti interquartiere si deduce che la popolazione straniera è molto più 'mobile' di quella italiana.

Mappe introduttive

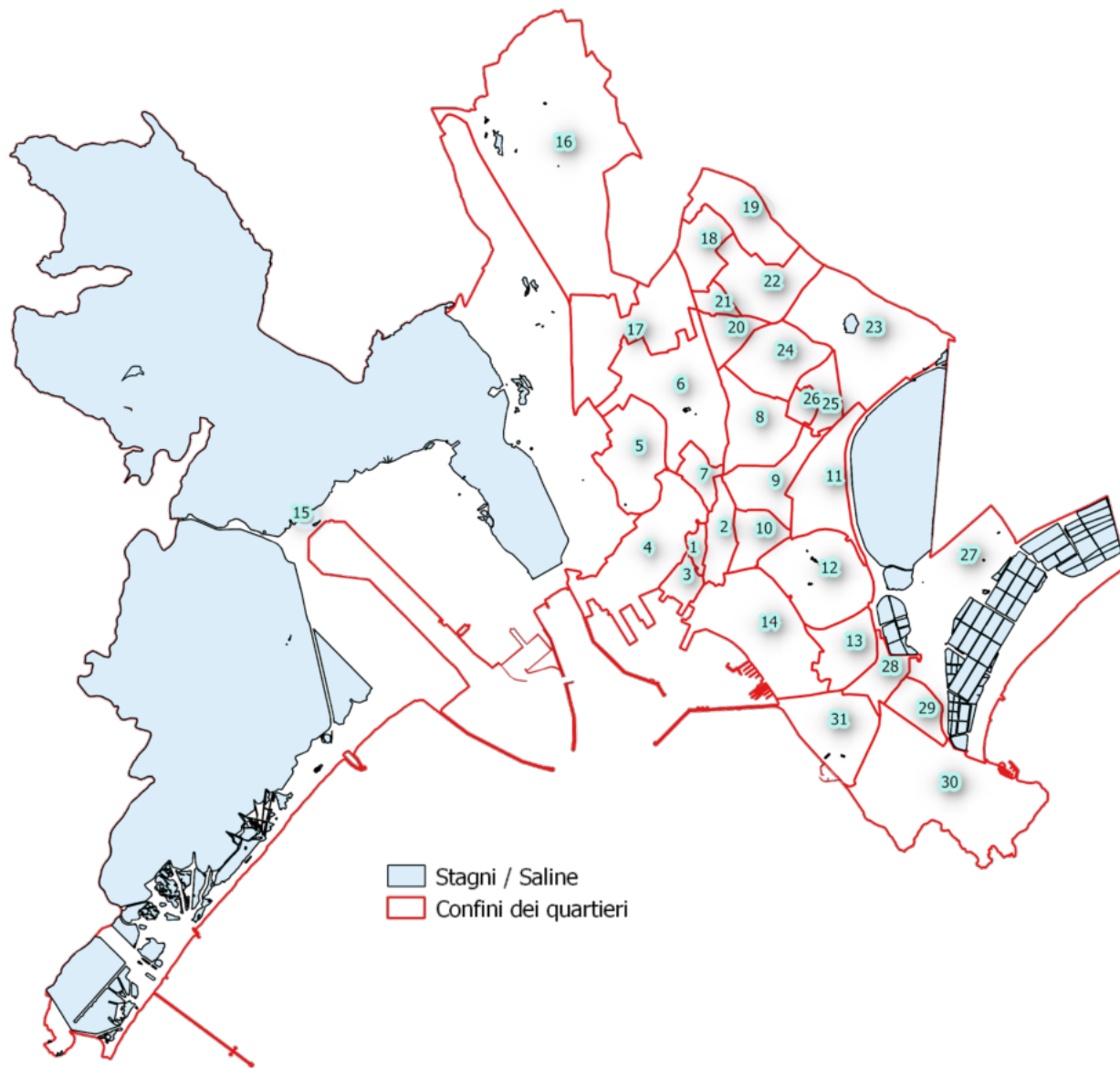

Legenda quartieri

- 1 Castello
- 2 Villanova
- 3 Marina
- 4 Stampace
- 5 Tuvixeddu - Tuvumannu
- 6 Is Mirrionis
- 7 La Vega
- 8 Fonsarda
- 9 Sant'Alenixedda
- 10 San Benedetto
- 11 Genneruxi
- 12 Monte Urpinu
- 13 Monte Mixi
- 14 Bonaria
- 15 Sant'Avendrace - Santa Gilla
- 16 Mulinu Becciu
- 17 San Michele
- 18 Barracca Manna
- 19 Is Campus - Is Corrias
- 20 Villa Doloretta
- 21 Monreale
- 22 San Giuseppe - Santa Teresa - Parteolla
- 23 Is Bingias - Terramaini
- 24 Monteleone - Santa Rosalia
- 25 Quartiere Europeo
- 26 CEP
- 27 Poetto - Medau su Cramu
- 28 La Palma
- 29 Quartiere del Sole
- 30 Borgo Sant'Elia
- 31 Nuovo Borgo Sant'Elia

Territorio	Km ²
AREA COMPLESSIVA DEL TERRITORIO COMUNALE	86,05
AREE UMIDE	36,27
DI CUI	
BACINI ARTIFICIALI	2,61
LAGUNE E STAGNI COSTIERI A PRODUZIONE ITTICA NATURALE	14,03
SALINE	1,60
ZONE UMIDE RESIDUE	18,03

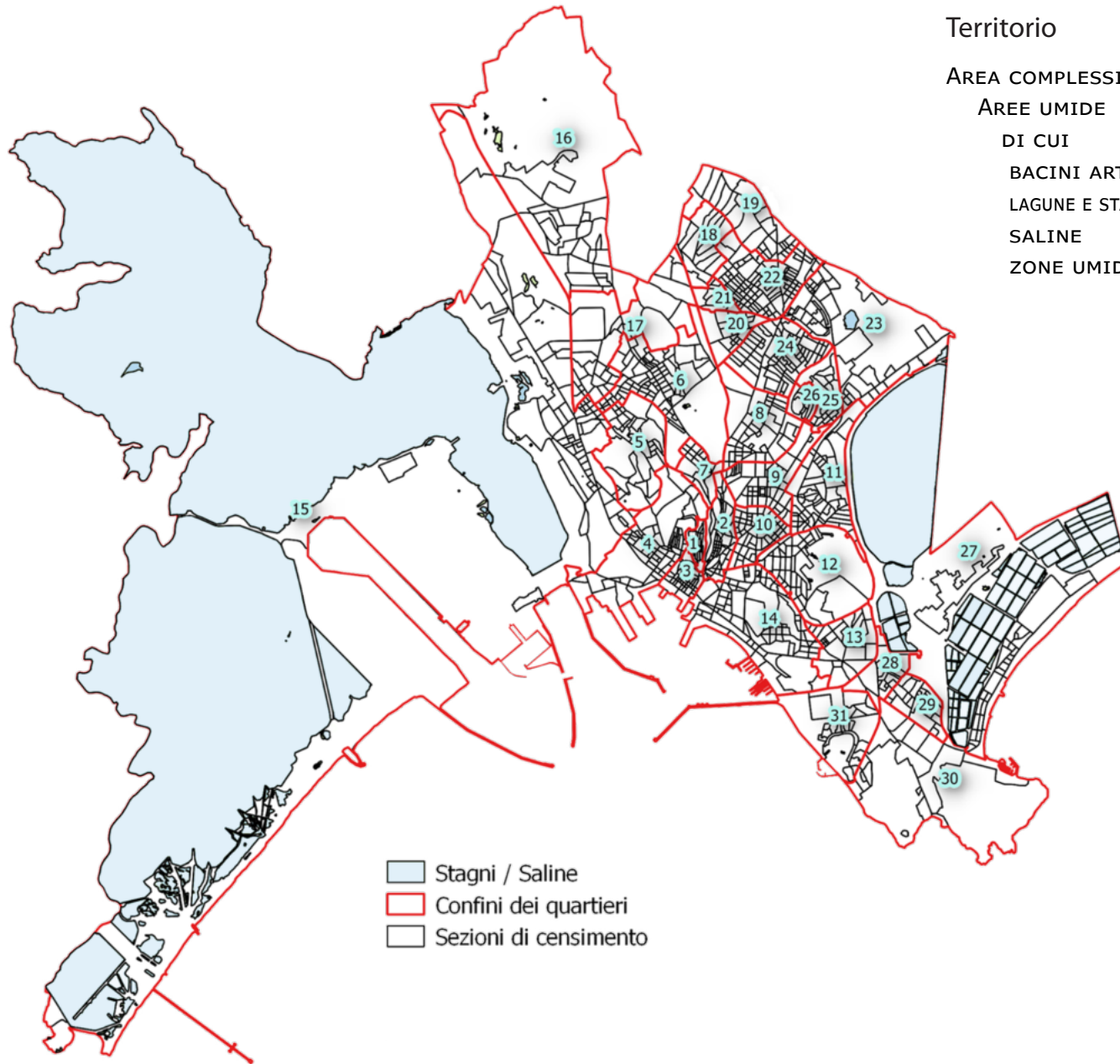

- Stagni / Saline
- Confini dei quartieri
- Sezioni di censimento

La Popolazione

Parte I



TAV 1.1 POPOLAZIONE RESIDENTE - SERIE STORICA

QUARTIERE	2002	2003	2004	2005	2006	2007	2008	2009	2010	2011	2012	2013	2014	2015	2016	2017	2018	2019	2020	2021	2022	2023	2024
Castello	1.640	1.595	1.535	1.508	1.495	1.467	1.444	1.460	1.432	1.471	1.453	1.407	1.413	1.417	1.410	1.386	1.406	1.393	1.374	1.367	1.359	1.337	1.309
Villanova	6.072	6.127	6.103	6.032	6.021	6.015	6.023	5.939	6.149	5.988	6.216	6.128	6.171	6.163	6.090	6.060	6.100	6.069	6.075	6.078	6.056	5.925	5.875
Marina	2.571	2.489	2.496	2.554	2.508	2.534	2.501	2.496	2.696	2.615	2.680	2.656	2.701	2.713	2.708	2.719	2.739	2.686	2.670	2.622	2.605	2.564	2.487
Stampace	6.923	6.890	6.824	6.733	6.692	6.676	6.679	6.682	6.575	6.643	6.954	6.947	6.958	6.865	6.825	6.818	6.849	6.530	7.133	7.278	6.922	6.986	7.618
Tuvixeddu - Tuvumannu	5.604	5.524	5.488	5.453	5.436	5.367	5.277	5.316	5.411	5.273	5.127	5.022	5.015	5.007	4.968	4.961	4.931	4.918	4.883	4.823	4.800	4.781	4.727
Is Mirrionis	14.725	14.464	14.310	14.108	13.887	13.793	13.583	13.380	13.043	13.079	13.000	12.779	12.724	12.729	12.668	12.676	12.594	12.521	12.387	12.249	12.245	12.131	12.038
La Vega	3.447	3.333	3.340	3.329	3.303	3.274	3.260	3.285	3.313	3.185	3.259	3.151	3.191	3.218	3.195	3.188	3.214	3.202	3.218	3.208	3.179	3.095	3.049
Fonsarda	7.746	7.665	7.526	7.457	7.371	7.291	7.227	7.176	7.090	7.050	6.959	6.858	6.773	6.756	6.819	6.846	6.954	7.073	7.009	6.983	6.947	6.960	6.867
Sant'Alenixedda	10.359	10.190	10.215	10.133	9.943	9.877	9.849	9.800	9.740	9.743	9.693	9.616	9.577	9.518	9.565	9.655	9.624	9.629	9.587	9.565	9.538	9.536	9.433
San Benedetto	8.254	8.099	8.042	8.040	8.038	7.955	7.933	7.899	7.931	7.882	7.917	7.784	7.836	7.894	8.005	8.003	8.079	8.017	8.016	8.047	7.921	7.925	7.883
Genneruxi	5.880	5.796	5.708	5.702	5.709	5.604	5.619	5.580	5.494	5.518	5.437	5.333	5.297	5.307	5.269	5.339	5.328	5.307	5.293	5.312	5.307	5.281	5.213
Monte Urpinu	5.145	5.088	5.048	5.053	5.091	5.106	5.143	5.147	5.114	5.093	5.078	5.029	5.045	5.054	5.030	4.988	4.953	4.970	4.905	4.886	4.863	4.836	4.814
Monte Mixi	7.443	7.305	7.213	7.110	7.009	6.881	6.778	6.749	6.717	6.652	6.684	6.592	6.623	6.614	6.578	6.584	6.561	6.551	6.497	6.508	6.510	6.462	6.373
Bonaria	8.890	8.776	8.630	8.602	8.500	8.474	8.416	8.490	8.155	8.486	8.214	8.173	8.239	8.783	8.898	8.957	8.996	9.003	8.385	8.386	8.347	8.300	8.470
Sant'Avendrace - Santa Gilla	7.494	7.278	7.174	7.115	7.087	7.083	7.028	7.079	7.169	7.016	7.218	7.096	7.180	7.160	7.134	7.205	7.272	7.425	7.298	7.259	7.176	7.124	7.053
Mulinu Becciu	8.884	8.686	8.532	8.367	8.184	8.078	7.887	7.806	7.788	7.699	7.658	7.473	7.375	7.295	7.234	7.161	7.123	7.090	6.836	6.748	6.791	6.663	6.409
San Michele	6.861	6.733	6.657	6.666	6.541	6.545	6.610	6.652	6.566	6.553	6.409	6.315	6.307	6.204	6.185	6.151	6.141	6.145	6.111	5.983	5.984	5.928	5.777
Barracca Manna	2.190	2.248	2.310	2.231	2.231	2.218	2.196	2.170	2.043	2.231	2.139	2.170	2.177	2.176	2.194	2.180	2.208	2.230	2.249	2.286	2.246	2.207	2.275
Is Campus - Is Corrias	2.146	2.135	2.229	2.440	2.612	2.722	2.900	3.038	3.186	3.363	3.493	3.581	3.623	3.687	3.728	3.779	3.766	3.769	3.840	3.819	3.777	3.790	3.832
Villa Doloretta	1.679	1.648	1.666	1.671	1.650	1.666	1.647	1.692	1.673	1.723	1.720	1.728	1.711	1.707	1.791	1.909	1.914	1.878	1.678	1.685	1.658	1.657	1.646
Monreale	1.235	1.241	1.262	1.280	1.276	1.270	1.266	1.240	1.215	1.219	1.225	1.221	1.224	1.235	1.229	1.223	1.227	1.232	1.217	1.219	1.220	1.199	1.198
San Giuseppe - Santa Teresa - Parteolla	8.569	8.554	8.564	8.531	8.531	8.486	8.502	8.568	8.804	8.552	8.694	8.613	8.613	8.610	8.637	8.617	8.547	8.498	8.474	8.413	8.360	8.361	8.259
Is Bingias - Terramaini	2.927	2.881	2.915	2.938	2.904	2.853	2.844	2.831	2.858	2.774	2.862	2.832	2.845	2.817	2.819	2.824	2.799	2.777	2.747	2.702	2.700	2.696	2.681
Monteleone - Santa Rosalia	9.788	9.709	9.580	9.440	9.449	9.359	9.353	9.293	9.213	9.255	9.288	9.228	9.213	9.276	9.288	9.222	9.177	9.160	9.101	9.121	9.050	9.013	8.959
Quartiere Europeo	995	1.006	999	1.009	980	983	953	930	924	884	874	847	857	846	839	825	823	826	818	812	810	815	791
CEP	2.414	2.344	2.337	2.297	2.251	2.239	2.208	2.210	2.177	2.133	2.144	2.079	2.086	2.082	2.043	2.012	1.989	1.959	1.920	1.870	1.865	1.862	1.817
Poetto - Medau su Cramu	1.169	1.169	1.182	1.175	1.209	1.240	1.238	1.238	1.251	1.247	1.253	1.209	1.225	1.214	1.217	1.200	1.170	1.168	1.152	1.141	1.104	1.056	1.047
La Palma	1.476	1.452	1.448	1.414	1.411	1.379	1.363	1.343	1.351	1.305	1.296	1.280	1.287	1.278	1.280	1.256	1.270	1.263	1.251	1.222	1.206	1.205	1.182
Quartiere del Sole	4.824	4.764	4.707	4.684	4.626	4.498	4.499	4.464	4.439	4.392	4.426	4.371	4.409	4.350	4.324	4.349	4.315	4.265	4.266	4.247	4.216	4.213	4.173
Borgo Sant'Elia	1.363	1.374	1.358	1.354	1.348	1.301	1.287	1.316	1.394	1.302	1.352	1.349	1.371	1.322	1.296	1.290	1.241	1.218	1.207	1.174	1.168	1.154	1.101
Nuovo Borgo Sant'Elia	6.692	6.627	6.547	6.444	6.393	6.303	6.209	6.102	5.952	5.963	5.816	5.697	5.646	5.516	5.373	5.268	5.192	5.065	4.945	4.799	4.749	4.664	4.473
CAGLIARI	165.405	163.190	161.945	160.870	159.686	158.537	157.722	157.371	156.863	156.289	156.538	154.564	154.712	154.813	154.639	154.651	154.502	153.837	152.542	151.812	150.679	149.726	148.829

ATLANTE DEMOGRAFICO DI CAGLIARI 2024

TAV 1.2 VARIAZIONE ASSOLUTA E PERCENTUALE DELLA POPOLAZIONE TOTALE

QUARTIERE	VARIAZIONE 2024 SUL 2002		VARIAZIONE 2024 SUL 2023	
	ASSOLUTA	PERCENTUALE	ASSOLUTA	PERCENTUALE
Castello	-331	-20,2%	-28	-2,1%
Villanova	-197	-3,2%	-50	-0,8%
Marina	-84	-3,3%	-77	-3,0%
Stampace	695	10,0%	632	9,1%
Tuvixeddu - Tuvumannu	-877	-15,6%	-54	-1,1%
Is Mirronis	-2.687	-18,2%	-93	-0,8%
La Vega	-398	-11,5%	-46	-1,4%
Fonsarda	-879	-11,3%	-93	-1,3%
Sant'Alenixedda	-926	-8,9%	-103	-1,1%
San Benedetto	-371	-4,5%	-42	-0,5%
Genneruxi	-667	-11,3%	-68	-1,3%
Monte Urpinu	-331	-6,4%	-22	-0,5%
Monte Mixi	-1.070	-14,4%	-89	-1,4%
Bonaria	-420	-4,7%	170	2,0%
Sant'Avetrace - Santa Gilla	-441	-5,9%	-71	-1,0%
Mulinu Becciu	-2.475	-27,9%	-254	-3,7%
San Michele	-1.084	-15,8%	-151	-2,5%
Barracca Manna	85	3,9%	68	3,0%
Is Campus - Is Corrias	1.686	78,6%	42	1,1%
Villa Doloretta	-33	-2,0%	-11	-0,7%
Monreale	-37	-3,0%	-1	-0,1%
San Giuseppe - Santa Teresa - Parteolla	-310	-3,6%	-102	-1,2%
Is Bingias - Terraini	-246	-8,4%	-15	-0,6%
Monteleone - Santa Rosalia	-829	-8,5%	-54	-0,6%
Quartiere Europeo	-204	-20,5%	-24	-3,0%
CEP	-597	-24,7%	-45	-2,4%
Poetto - Medau su Cramu	-122	-10,4%	-9	-0,8%
La Palma	-294	-19,9%	-23	-1,9%
Quartiere del Sole	-651	-13,5%	-40	-0,9%
Borgo Sant'Elia	-262	-19,2%	-53	-4,5%
Nuovo Borgo Sant'Elia	-2.219	-33,2%	-191	-4,0%
CAGLIARI	-16.576	-10,0%	-897	-0,6%

TAV 1.3 BILANCIO DEMOGRAFICO E CAMBI DI ABITAZIONE DA/VERSO ALTRI QUARTIERI

QUARTIERE	2024 INIZIO ANNO	NATI	MORTI	ISCRIZIONI PER IMMIGRAZIONE	CANCELLAZIONI PER EMIGRAZIONE	CAMBI ABITAZIONE DA ALTRI QUARTIERI	CAMBI ABITAZIONE VERSO ALTRI QUARTIERI	ACCERTAMENTI ANAGRAFICI (RETTIFICHE)	2024 FINE ANNO
Castello	1.337	5	5	57	27	22	57	-23	1.309
Villanova	5.925	23	70	184	139	149	153	-44	5.875
Marina	2.564	9	22	91	191	61	79	54	2.487
Stampace	6.986	40	75	351	246	132	173	603	7.618
Tuvixeddu - Tuvumannu	4.781	13	50	143	101	97	107	-49	4.727
Is Mirrionis	12.131	52	158	363	355	202	217	20	12.038
La Vega	3.095	9	41	88	66	57	105	12	3.049
Fonsarda	6.960	21	109	177	148	178	131	-81	6.867
Sant'Alenixedda	9.536	38	130	248	253	193	206	7	9.433
San Benedetto	7.925	30	93	177	174	188	171	1	7.883
Genneruxi	5.281	14	80	125	100	100	116	-11	5.213
Monte Uripinu	4.836	19	66	121	91	109	89	-25	4.814
Monte Mixi	6.462	24	77	158	105	134	124	-99	6.373
Bonaria	8.300	47	111	320	182	289	205	12	8.470
Sant'Avendrace - Santa Gilla	7.124	32	91	211	200	138	126	-35	7.053
Mulinu Becciu	6.663	22	84	105	113	67	68	-183	6.409
San Michele	5.928	21	79	139	141	86	110	-67	5.777
Barracca Manna	2.207	15	10	44	37	42	33	47	2.275
Is Campus - Is Corrias	3.790	12	21	64	69	46	52	62	3.832
Villa Doloretta	1.657	6	19	35	29	44	40	-8	1.646
Monreale	1.199	5	8	44	36	31	28	-9	1.198
San Giuseppe - Santa Teresa - Parteolla	8.361	39	89	192	193	165	134	-82	8.259
Is Bingias - Terramaini	2.696	3	49	72	35	58	44	-20	2.681
Monteleone - Santa Rosalia	9.013	44	126	241	190	159	151	-31	8.959
Quartiere Europeo	815	3	13	8	9	11	7	-17	791
CEP	1.862	10	35	32	69	28	22	11	1.817
Poetto - Medau su Cramu	1.056	5	7	19	22	17	18	-3	1.047
La Palma	1.205	7	12	23	22	26	37	-8	1.182
Quartiere del Sole	4.213	19	51	111	106	74	73	-14	4.173
Borgo Sant'Elia	1.154	7	11	29	41	5	20	-22	1.101
Nuovo Borgo Sant'Elia	4.664	10	54	28	77	41	53	-86	4.473
CAGLIARI	149.726	604	1.846	4.000	3.567	2.949	2.949	-88	148.829

ATLANTE DEMOGRAFICO DI CAGLIARI 2024

TAV 1.4 SALDI DEMOGRAFICI E INDICATORI DINAMICI

QUARTIERE	SALDO NATURALE	SALDO MIGRATORIO	SALDO MIGRATORIO INTER-QUARTIERE	TASSO DI NATALITÀ	TASSO DI MORTALITÀ	TASSO DI CRESCITA NATURALE	TASSO MIGRATORIO	QUOZIENTE IMMIGRAZIONE	QUOZIENTE EMIGRAZIONE
Castello	0	30	-35	3,78	3,78	0,00	22,68	43,08	20,41
Villanova	-47	45	-4	3,90	11,86	-7,97	7,63	31,19	23,56
Marina	-13	-100	-18	3,56	8,71	-5,15	-39,60	36,03	75,63
Stampace	-35	105	-41	5,48	10,27	-4,79	14,38	48,07	33,69
Tuvixeddu - Tuvumannu	-37	42	-10	2,73	10,52	-7,78	8,83	30,08	21,25
Is Mirrionis	-106	8	-15	4,30	13,07	-8,77	0,66	30,04	29,38
La Vega	-32	22	-48	2,93	13,35	-10,42	7,16	28,65	21,48
Fonsarda	-88	29	47	3,04	15,77	-12,73	4,19	25,60	21,41
Sant'Alenixedda	-92	-5	-13	4,01	13,71	-9,70	-0,53	26,15	26,68
San Benedetto	-63	3	17	3,80	11,77	-7,97	0,38	22,39	22,01
Genneruxi	-66	25	-16	2,67	15,25	-12,58	4,76	23,82	19,06
Monte Urpinu	-47	30	20	3,94	13,68	-9,74	6,22	25,08	18,86
Monte Mixi	-53	53	10	3,74	12,00	-8,26	8,26	24,62	16,36
Bonaria	-64	138	84	5,61	13,24	-7,63	16,46	38,16	21,71
Sant'Avendrace - Santa Gilla	-59	11	12	4,51	12,84	-8,32	1,55	29,77	28,21
Mulinu Becciu	-62	-8	-1	3,37	12,85	-9,49	-1,22	16,06	17,29
San Michele	-58	-2	-24	3,59	13,50	-9,91	-0,34	23,75	24,09
Barracca Manna	5	7	9	6,69	4,46	2,23	3,12	19,63	16,51
Is Campus - Is Corrias	-9	-5	-6	3,15	5,51	-2,36	-1,31	16,79	18,11
Villa Doloretta	-13	6	4	3,63	11,50	-7,87	3,63	21,19	17,56
Monreale	-3	8	3	4,17	6,68	-2,50	6,68	36,71	30,04
San Giuseppe - Santa Teresa - Parteolla	-50	-1	31	4,69	10,71	-6,02	-0,12	23,10	23,23
Is Bingias - Terramaini	-46	37	14	1,12	18,23	-17,11	13,76	26,78	13,02
Monteleone - Santa Rosalia	-82	51	8	4,90	14,02	-9,13	5,68	26,82	21,14
Quartiere Europeo	-10	-1	4	3,74	16,19	-12,45	-1,25	9,96	11,21
CEP	-25	-37	6	5,44	19,03	-13,59	-20,11	17,40	37,51
Poetto - Medau su Cramu	-2	-3	-1	4,76	6,66	-1,90	-2,85	18,07	20,92
La Palma	-5	1	-11	5,87	10,05	-4,19	0,84	19,27	18,43
Quartiere del Sole	-32	5	1	4,53	12,16	-7,63	1,19	26,47	25,28
Borgo Sant'Elia	-4	-12	-15	6,21	9,76	-3,55	-10,64	25,72	36,36
Nuovo Borgo Sant'Elia	-44	-49	-12	2,19	11,82	-9,63	-10,73	6,13	16,85
CAGLIARI	-1.242	433	0	4,05	12,37	-8,32	2,90	26,80	23,90

TAV 1.5 POPOLAZIONE RESIDENTE SECONDO IL GENERE - RAPPORTO DI MASCOLINITÀ - ETÀ MEDIA

QUARTIERE	MASCHI	FEMMINE	TOTALE	RAPPORTO DI MASCOLINITÀ	ETÀ MEDIA MASCHI	ETÀ MEDIA FEMMINE	ETÀ MEDIA M + F
Castello	649	660	1.309	0,98	48,52	51,98	50,26
Villanova	2.821	3.054	5.875	0,92	47,25	52,40	49,93
Marina	1.316	1.171	2.487	1,12	47,12	49,39	48,19
Stampace	3.937	3.681	7.618	1,07	44,84	48,01	46,37
Tuvixeddu - Tuvumannu	2.272	2.455	4.727	0,93	49,30	52,80	51,11
Is Mirrionis	5.610	6.428	12.038	0,87	48,35	52,42	50,52
La Vega	1.381	1.668	3.049	0,83	49,45	54,43	52,18
Fonsarda	3.058	3.809	6.867	0,80	49,10	55,29	52,54
Sant'Alenixedda	4.116	5.317	9.433	0,77	49,83	55,12	52,81
San Benedetto	3.486	4.397	7.883	0,79	48,51	52,98	51,01
Genneruxi	2.309	2.904	5.213	0,80	51,20	55,97	53,86
Monte Urpinu	2.159	2.655	4.814	0,81	49,10	53,66	51,62
Monte Mixi	2.825	3.548	6.373	0,80	50,40	54,62	52,75
Bonaria	3.926	4.544	8.470	0,86	47,62	52,00	49,97
Sant'Avendrace - Santa Gilla	3.370	3.683	7.053	0,92	48,09	52,21	50,24
Mulinu Becciu	2.924	3.485	6.409	0,84	52,60	56,21	54,57
San Michele	2.791	2.986	5.777	0,93	47,30	51,65	49,54
Barracca Manna	1.118	1.157	2.275	0,97	45,15	47,01	46,10
Is Campus - Is Corrias	1.933	1.899	3.832	1,02	46,39	47,65	47,02
Villa Doloretta	767	879	1.646	0,87	50,24	51,93	51,14
Monreale	576	622	1.198	0,93	47,79	52,20	50,08
San Giuseppe - Santa Teresa - Parteolla	3.928	4.331	8.259	0,91	48,26	51,20	49,80
Is Bingias - Terramaini	1.266	1.415	2.681	0,89	50,55	55,00	52,90
Monteleone - Santa Rosalia	4.104	4.855	8.959	0,85	48,68	52,17	50,57
Quartiere Europeo	362	429	791	0,84	52,03	56,49	54,45
CEP	824	993	1.817	0,83	48,89	55,66	52,59
Poetto - Medau su Cramu	519	528	1.047	0,98	51,39	51,64	51,51
La Palma	567	615	1.182	0,92	48,72	53,60	51,26
Quartiere del Sole	1.914	2.259	4.173	0,85	50,70	54,40	52,70
Borgo Sant'Elia	547	554	1.101	0,99	45,00	47,95	46,48
Nuovo Borgo Sant'Elia	2.145	2.328	4.473	0,92	48,22	52,61	50,51
CAGLIARI	69.520	79.309	148.829	0,88	48,60	52,80	50,84

ATLANTE DEMOGRAFICO DI CAGLIARI 2024

TAV 1.6 POPOLAZIONE RESIDENTE SECONDO LO STATO CIVILE - VALORI ASSOLUTI

QUARTIERE	MASCHI							FEMMINE						
	CELIBI	CONIUGATI	VEDOVI	DIVORZIATI	UNIONE CIVILE	NON CONOSCIUTO	TOTALE	NUBILI	CONIUGATE	VEDOVE	DIVORZIATE	UNIONE CIVILE	NON CONOSCIUTO	TOTALE
Castello	332	226	5	39	5	42	649	360	207	51	24	-	18	660
Villanova	1.490	983	71	100	6	171	2.821	1.490	1.017	282	136	-	129	3.054
Marina	667	417	24	44	4	160	1.316	597	377	71	67	2	57	1.171
Stampace	2.215	1.136	78	168	7	333	3.937	1.928	1.076	328	165	3	181	3.681
Tuvixeddu - Tuvumannu	1.134	904	70	79	5	80	2.272	1.040	932	296	116	2	69	2.455
Is Mirrionis	2.991	1.989	183	207	6	234	5.610	2.999	2.086	905	259	8	171	6.428
La Vega	718	539	44	38	2	40	1.381	755	572	221	67	1	52	1.668
Fonsarda	1.439	1.293	80	113	2	131	3.058	1.648	1.363	525	121	2	150	3.809
Sant'Alenixedda	2.023	1.745	113	128	7	100	4.116	2.306	1.875	668	232	3	233	5.317
San Benedetto	1.719	1.419	92	95	7	154	3.486	2.069	1.522	477	176	1	152	4.397
Genneruxi	1.072	1.010	102	87	4	34	2.309	1.164	1.059	466	125	1	89	2.904
Monte Urpinu	1.043	925	74	77	3	37	2.159	1.161	951	321	127	4	91	2.655
Monte Mixi	1.305	1.279	93	95	7	46	2.825	1.445	1.337	479	171	-	116	3.548
Bonaria	1.997	1.556	96	148	11	118	3.926	2.075	1.579	474	227	6	183	4.544
Sant'Avendrace - Santa Gilla	1.747	1.235	79	117	4	188	3.370	1.741	1.237	438	154	-	113	3.683
Mulinu Becciu	1.363	1.300	149	92	2	18	2.924	1.329	1.372	596	151	-	37	3.485
San Michele	1.509	945	95	125	3	114	2.791	1.382	998	389	138	1	78	2.986
Barracca Manna	557	505	22	31	1	2	1.118	502	516	86	40	-	13	1.157
Is Campus - Is Corrias	920	916	38	54	-	5	1.933	788	912	114	80	-	5	1.899
Villa Doloretta	383	309	27	37	-	11	767	405	308	107	45	-	14	879
Monreale	287	250	12	19	-	8	576	265	269	52	30	-	6	622
San Giuseppe - Santa Teresa - Parteolla	1.985	1.629	113	161	2	38	3.928	1.911	1.659	500	197	5	59	4.331
Is Bingias - Terramaini	593	529	58	62	2	22	1.266	562	547	218	64	-	24	1.415
Monteleone - Santa Rosalia	2.040	1.753	116	148	3	44	4.104	2.139	1.798	567	239	2	110	4.855
Quartiere Europeo	161	176	12	9	-	4	362	147	187	58	22	-	15	429
CEP	450	294	27	37	2	14	824	408	320	194	49	-	22	993
Poetto - Medau su Cramu	236	212	18	41	1	11	519	209	221	53	34	-	11	528
La Palma	312	217	16	16	-	6	567	279	218	75	27	-	16	615
Quartiere del Sole	853	875	63	77	5	41	1.914	896	908	296	107	1	51	2.259
Borgo Sant'Elia	306	199	17	21	-	4	547	255	197	69	31	-	2	554
Nuovo Borgo Sant'Elia	1.132	851	77	81	-	4	2.145	936	917	334	126	2	13	2.328
CAGLIARI	34.979	27.616	2.064	2.546	101	2.214	69.520	35.191	28.537	9.710	3.547	44	2.280	79.309

TAV 1.7 POPOLAZIONE RESIDENTE SECONDO LO STATO CIVILE - VALORI PERCENTUALI - 100% PER GENERE

QUARTIERE	MASCHI							FEMMINE						
	CELIBI	CONIUGATI	VEDOVI	DIVORZIATI	UNIONE CIVILE	NON CONOSCIUTO	TOTALE	NUBILI	CONIUGATE	VEDOVE	DIVORZIATE	UNIONE CIVILE	NON CONOSCIUTO	TOTALE
Castello	51,16	34,82	0,77	6,01	0,77	6,47	100,00	54,55	31,36	7,73	3,64	-	2,73	100,00
Villanova	52,82	34,85	2,52	3,54	0,21	6,06	100,00	48,79	33,30	9,23	4,45	-	4,22	100,00
Marina	50,68	31,69	1,82	3,34	0,30	12,16	100,00	50,98	32,19	6,06	5,72	0,17	4,87	100,00
Stampace	56,26	28,85	1,98	4,27	0,18	8,46	100,00	52,38	29,23	8,91	4,48	0,08	4,92	100,00
Tuvixeddu - Tuvumannu	49,91	39,79	3,08	3,48	0,22	3,52	100,00	42,36	37,96	12,06	4,73	0,08	2,81	100,00
Is Mirrionis	53,32	35,45	3,26	3,69	0,11	4,17	100,00	46,66	32,45	14,08	4,03	0,12	2,66	100,00
La Vega	51,99	39,03	3,19	2,75	0,14	2,90	100,00	45,26	34,29	13,25	4,02	0,06	3,12	100,00
Fonsarda	47,06	42,28	2,62	3,70	0,07	4,28	100,00	43,27	35,78	13,78	3,18	0,05	3,94	100,00
Sant'Alenixedda	49,15	42,40	2,75	3,11	0,17	2,43	100,00	43,37	35,26	12,56	4,36	0,06	4,38	100,00
San Benedetto	49,31	40,71	2,64	2,73	0,20	4,42	100,00	47,05	34,61	10,85	4,00	0,02	3,46	100,00
Genneruxi	46,43	43,74	4,42	3,77	0,17	1,47	100,00	40,08	36,47	16,05	4,30	0,03	3,06	100,00
Monte Urpinu	48,31	42,84	3,43	3,57	0,14	1,71	100,00	43,73	35,82	12,09	4,78	0,15	3,43	100,00
Monte Mixi	46,19	45,27	3,29	3,36	0,25	1,63	100,00	40,73	37,68	13,50	4,82	-	3,27	100,00
Bonaria	50,87	39,63	2,45	3,77	0,28	3,01	100,00	45,66	34,75	10,43	5,00	0,13	4,03	100,00
Sant'Avendrace - Santa Gilla	51,84	36,65	2,34	3,47	0,12	5,58	100,00	47,27	33,59	11,89	4,18	-	3,07	100,00
Mulinu Becciu	46,61	44,46	5,10	3,15	0,07	0,62	100,00	38,13	39,37	17,10	4,33	-	1,06	100,00
San Michele	54,07	33,86	3,40	4,48	0,11	4,08	100,00	46,28	33,42	13,03	4,62	0,03	2,61	100,00
Barracca Manna	49,82	45,17	1,97	2,77	0,09	0,18	100,00	43,39	44,60	7,43	3,46	-	1,12	100,00
Is Campus - Is Corrias	47,59	47,39	1,97	2,79	-	0,26	100,00	41,50	48,03	6,00	4,21	-	0,26	100,00
Villa Doloretta	49,93	40,29	3,52	4,82	-	1,43	100,00	46,08	35,04	12,17	5,12	-	1,59	100,00
Monreale	49,83	43,40	2,08	3,30	-	1,39	100,00	42,60	43,25	8,36	4,82	-	0,96	100,00
San Giuseppe - Santa Teresa - Parteolla	50,53	41,47	2,88	4,10	0,05	0,97	100,00	44,12	38,31	11,54	4,55	0,12	1,36	100,00
Is Bingias - Terramaini	46,84	41,79	4,58	4,90	0,16	1,74	100,00	39,72	38,66	15,41	4,52	-	1,70	100,00
Monteleone - Santa Rosalia	49,71	42,71	2,83	3,61	0,07	1,07	100,00	44,06	37,03	11,68	4,92	0,04	2,27	100,00
Quartiere Europeo	44,48	48,62	3,31	2,49	-	1,10	100,00	34,27	43,59	13,52	5,13	-	3,50	100,00
CEP	54,61	35,68	3,28	4,49	0,24	1,70	100,00	41,09	32,23	19,54	4,93	-	2,22	100,00
Poetto - Medau su Cramu	45,47	40,85	3,47	7,90	0,19	2,12	100,00	39,58	41,86	10,04	6,44	-	2,08	100,00
La Palma	55,03	38,27	2,82	2,82	-	1,06	100,00	45,37	35,45	12,20	4,39	-	2,60	100,00
Quartiere del Sole	44,57	45,72	3,29	4,02	0,26	2,14	100,00	39,66	40,19	13,10	4,74	0,04	2,26	100,00
Borgo Sant'Elia	55,94	36,38	3,11	3,84	-	0,73	100,00	46,03	35,56	12,45	5,60	-	0,36	100,00
Nuovo Borgo Sant'Elia	52,77	39,67	3,59	3,78	-	0,19	100,00	40,21	39,39	14,35	5,41	0,09	0,56	100,00
CAGLIARI	50,32	39,72	2,97	3,66	0,15	3,18	100,00	44,37	35,98	12,24	4,47	0,06	2,87	100,00

ATLANTE DEMOGRAFICO DI CAGLIARI 2024

TAV 1.8 POPOLAZIONE RESIDENTE PER CLASSI D'ETÀ SIGNIFICATIVE - VALORI ASSOLUTI

QUARTIERE	INDICI			DESCRITTIVE					ANZIANI		RICAMBIO	
	0 - 14	15 - 64	65 E OLTRE	0 - 9	10 - 18	19 - 29	30 - 64	65 E OLTRE	65 - 74	75 E OLTRE	15 - 19	60 - 64
Castello	81	889	339	48	71	119	732	339	181	158	47	128
Villanova	498	3.806	1.571	266	407	556	3.075	1.571	767	804	227	488
Marina	205	1.741	541	116	137	247	1.446	541	298	243	67	233
Stampace	874	4.992	1.752	554	554	870	3.888	1.752	898	854	295	594
Tuvixeddu - Tuvumannu	355	2.857	1.515	224	265	433	2.290	1.515	794	721	174	342
Is Mirrionis	932	7.598	3.508	559	700	1.283	5.988	3.508	1.642	1.866	431	1.001
La Vega	187	1.913	949	115	151	303	1.531	949	421	528	110	269
Fonsarda	535	4.077	2.255	317	436	620	3.239	2.255	951	1.304	275	588
Sant'Alenixedda	756	5.463	3.214	447	573	883	4.316	3.214	1.398	1.816	348	791
San Benedetto	648	4.871	2.364	352	581	734	3.852	2.364	1.065	1.299	348	629
Genneruxi	374	3.067	1.772	201	355	482	2.403	1.772	618	1.154	231	456
Monte Urpinu	403	2.903	1.508	204	392	462	2.248	1.508	675	833	229	417
Monte Mixi	544	3.670	2.159	282	494	580	2.858	2.159	883	1.276	280	512
Bonaria	786	5.273	2.411	474	570	801	4.214	2.411	1.143	1.268	310	660
Sant'Avendrace - Santa Gilla	558	4.504	1.991	366	360	627	3.709	1.991	951	1.040	202	517
Mulinu Becciu	486	3.477	2.446	269	428	461	2.805	2.446	838	1.608	267	405
San Michele	526	3.649	1.602	312	390	595	2.878	1.602	761	841	222	474
Barracca Manna	272	1.488	515	167	193	239	1.161	515	269	246	109	165
Is Campus - Is Corrias	423	2.470	939	235	334	348	1.976	939	630	309	184	291
Villa Doloretta	132	1.016	498	72	108	144	824	498	235	263	61	130
Monreale	94	771	333	51	93	105	616	333	175	158	63	111
San Giuseppe - Santa Teresa - Parteolla	684	5.365	2.210	418	513	725	4.393	2.210	1.105	1.105	302	679
Is Bingias - Terramaini	246	1.536	899	133	207	195	1.247	899	287	612	116	176
Monteleone - Santa Rosalia	752	5.579	2.628	456	577	757	4.541	2.628	1.301	1.327	354	726
Quartiere Europeo	61	414	316	37	47	81	310	316	141	175	34	57
CEP	139	1.121	557	79	123	156	902	557	227	330	73	192
Poetto - Medau su Cramu	74	639	334	42	69	113	489	334	187	147	45	92
La Palma	105	696	381	64	82	130	525	381	179	202	61	100
Quartiere del Sole	375	2.362	1.436	223	304	383	1.827	1.436	503	933	188	302
Borgo Sant'Elia	124	715	262	69	98	128	544	262	169	93	58	99
Nuovo Borgo Sant'Elia	334	2.784	1.355	183	304	516	2.115	1.355	781	574	201	449
CAGLIARI	12.563	91.706	44.560	7.335	9.916	14.076	72.942	44.560	20.473	24.087	5.912	12.073

TAV 1.9 POPOLAZIONE RESIDENTE PER CLASSI D'ETÀ SIGNIFICATIVE - VALORI PERCENTUALI

QUARTIERE	INDICI			DESCRITTIVE					ANZIANI		RICAMBIO	
	0 - 14	15 - 64	65 E OLTRE	0 - 9	10 - 18	19 - 29	30 - 64	65 E OLTRE	65 - 74	75 E OLTRE	15 - 19	60 - 64
Castello	6,19	67,91	25,90	3,67	5,42	9,09	55,92	25,90	13,83	12,07	3,59	9,78
Villanova	8,48	64,78	26,74	4,53	6,93	9,46	52,34	26,74	13,06	13,69	3,86	8,31
Marina	8,24	70,00	21,75	4,66	5,51	9,93	58,14	21,75	11,98	9,77	2,69	9,37
Stampace	11,47	65,53	23,00	7,27	7,27	11,42	51,04	23,00	11,79	11,21	3,87	7,80
Tuvixeddu - Tuvumannu	7,51	60,44	32,05	4,74	5,61	9,16	48,45	32,05	16,80	15,25	3,68	7,24
Is Mirronis	7,74	63,12	29,14	4,64	5,81	10,66	49,74	29,14	13,64	15,50	3,58	8,32
La Vega	6,13	62,74	31,12	3,77	4,95	9,94	50,21	31,12	13,81	17,32	3,61	8,82
Fonsarda	7,79	59,37	32,84	4,62	6,35	9,03	47,17	32,84	13,85	18,99	4,00	8,56
Sant'Alenixedda	8,01	57,91	34,07	4,74	6,07	9,36	45,75	34,07	14,82	19,25	3,69	8,39
San Benedetto	8,22	61,79	29,99	4,47	7,37	9,31	48,86	29,99	13,51	16,48	4,41	7,98
Genneruxi	7,17	58,83	33,99	3,86	6,81	9,25	46,10	33,99	11,85	22,14	4,43	8,75
Monte Uripinu	8,37	60,30	31,33	4,24	8,14	9,60	46,70	31,33	14,02	17,30	4,76	8,66
Monte Mixi	8,54	57,59	33,88	4,42	7,75	9,10	44,85	33,88	13,86	20,02	4,39	8,03
Bonaria	9,28	62,26	28,47	5,60	6,73	9,46	49,75	28,47	13,49	14,97	3,66	7,79
Sant'Avendrace - Santa Gilla	7,91	63,86	28,23	5,19	5,10	8,89	52,59	28,23	13,48	14,75	2,86	7,33
Mulinu Becciu	7,58	54,25	38,17	4,20	6,68	7,19	43,77	38,17	13,08	25,09	4,17	6,32
San Michele	9,11	63,16	27,73	5,40	6,75	10,30	49,82	27,73	13,17	14,56	3,84	8,20
Barracca Manna	11,96	65,41	22,64	7,34	8,48	10,51	51,03	22,64	11,82	10,81	4,79	7,25
Is Campus - Is Corrias	11,04	64,46	24,50	6,13	8,72	9,08	51,57	24,50	16,44	8,06	4,80	7,59
Villa Doloretta	8,02	61,73	30,26	4,37	6,56	8,75	50,06	30,26	14,28	15,98	3,71	7,90
Monreale	7,85	64,36	27,80	4,26	7,76	8,76	51,42	27,80	14,61	13,19	5,26	9,27
San Giuseppe - Santa Teresa - Parteolla	8,28	64,96	26,76	5,06	6,21	8,78	53,19	26,76	13,38	13,38	3,66	8,22
Is Bingias - Terramaini	9,18	57,29	33,53	4,96	7,72	7,27	46,51	33,53	10,70	22,83	4,33	6,56
Monteleone - Santa Rosalia	8,39	62,27	29,33	5,09	6,44	8,45	50,69	29,33	14,52	14,81	3,95	8,10
Quartiere Europeo	7,71	52,34	39,95	4,68	5,94	10,24	39,19	39,95	17,83	22,12	4,30	7,21
CEP	7,65	61,70	30,65	4,35	6,77	8,59	49,64	30,65	12,49	18,16	4,02	10,57
Poetto - Medau su Cramu	7,07	61,03	31,90	4,01	6,59	10,79	46,70	31,90	17,86	14,04	4,30	8,79
La Palma	8,88	58,88	32,23	5,41	6,94	11,00	44,42	32,23	15,14	17,09	5,16	8,46
Quartiere del Sole	8,99	56,60	34,41	5,34	7,28	9,18	43,78	34,41	12,05	22,36	4,51	7,24
Borgo Sant'Elia	11,26	64,94	23,80	6,27	8,90	11,63	49,41	23,80	15,35	8,45	5,27	8,99
Nuovo Borgo Sant'Elia	7,47	62,24	30,29	4,09	6,80	11,54	47,28	30,29	17,46	12,83	4,49	10,04
CAGLIARI	8,44	61,62	29,94	4,93	6,66	9,46	49,01	29,94	13,76	16,18	3,97	8,11

ATLANTE DEMOGRAFICO DI CAGLIARI 2024

TAV 1.10 POPOLAZIONE RESIDENTE PER FASCE D'ETÀ SCOLARE - VALORI ASSOLUTI

QUARTIERE	PRESCOLARE - A		PRESCOLARE - B		PRIMARIA	SECONDARIA I GRADO	SECONDARIA II GRADO	UNIVERSITÀ	ALTRO	TOTALE
	0 - 2	3 - 5	0 - 3	4 - 5	6 - 10	11 - 13	14 - 18	19 - 25	26 E OLTRE	
Castello	17	13	21	9	27	18	44	71	1.119	1.309
Villanova	67	87	99	55	143	149	227	343	4.859	5.875
Marina	22	37	38	21	75	43	76	149	2.085	2.487
Stampace	134	162	193	103	322	191	299	503	6.007	7.618
Tuvixeddu - Tuvumannu	55	66	79	42	126	76	166	261	3.977	4.727
Is Mirrionis	149	163	205	107	327	215	405	753	10.026	12.038
La Vega	25	29	36	18	70	41	101	189	2.594	3.049
Fonsarda	78	83	109	52	195	134	263	394	5.720	6.867
Sant'Alenixedda	119	121	154	86	268	186	326	553	7.860	9.433
San Benedetto	76	101	109	68	234	172	350	472	6.478	7.883
Genneruxi	54	56	79	31	114	114	218	323	4.334	5.213
Monte Urpinu	51	59	68	42	135	112	239	292	3.926	4.814
Monte Mixi	74	81	103	52	180	158	283	386	5.211	6.373
Bonaria	130	136	179	87	266	179	333	478	6.948	8.470
Sant'Avendrace - Santa Gilla	94	109	127	76	198	119	206	343	5.984	7.053
Mulinu Becciu	72	76	95	53	151	140	258	325	5.387	6.409
San Michele	80	86	103	63	197	113	226	370	4.705	5.777
Barracca Manna	41	44	55	30	101	68	106	175	1.740	2.275
Is Campus - Is Corrias	45	78	69	54	155	108	183	233	3.030	3.832
Villa Doloretta	12	26	20	18	46	33	63	86	1.380	1.646
Monreale	9	17	15	11	30	30	58	66	988	1.198
San Giuseppe - Santa Teresa - Parteolla	110	133	154	89	216	163	309	446	6.882	8.259
Is Bingias - Terramaini	28	41	33	36	80	74	117	118	2.223	2.681
Monteleone - Santa Rosalia	112	124	154	82	289	162	346	492	7.434	8.959
Quartiere Europeo	9	11	14	6	20	16	28	53	654	791
CEP	21	27	26	22	38	39	77	108	1.507	1.817
Poetto - Medau su Cramu	10	12	13	9	28	20	41	76	860	1.047
La Palma	15	16	22	9	42	23	50	101	935	1.182
Quartiere del Sole	56	69	76	49	128	87	187	254	3.392	4.173
Borgo Sant'Elia	14	12	18	8	55	33	53	78	856	1.101
Nuovo Borgo Sant'Elia	43	47	56	34	132	78	187	335	3.651	4.473
CAGLIARI	1.822	2.122	2.522	1.422	4.388	3.094	5.825	8.826	122.752	148.829

TAV 1.11 POPOLAZIONE RESIDENTE PER FASCE D'ETÀ SCOLARE - VALORI PERCENTUALI

QUARTIERE	PRESCOLARE - A		PRESCOLARE - B		PRIMARIA	SECONDARIA I GRADO	SECONDARIA II GRADO	UNIVERSITÀ	ALTRO	TOTALE
	0 - 2	3 - 5	0 - 3	4 - 5	6 - 10	11 - 13	14 - 18	19 - 25	26 E OLTRE	
Castello	1,30	0,99	1,60	0,69	2,06	1,38	3,36	5,42	85,49	100,00
Villanova	1,14	1,48	1,69	0,94	2,43	2,54	3,86	5,84	82,71	100,00
Marina	0,88	1,49	1,53	0,84	3,02	1,73	3,06	5,99	83,84	100,00
Stampace	1,76	2,13	2,53	1,35	4,23	2,51	3,92	6,60	78,85	100,00
Tuvixeddu - Tuvumannu	1,16	1,40	1,67	0,89	2,67	1,61	3,51	5,52	84,13	100,00
Is Mirrionis	1,24	1,35	1,70	0,89	2,72	1,79	3,36	6,26	83,29	100,00
La Vega	0,82	0,95	1,18	0,59	2,30	1,34	3,31	6,20	85,08	100,00
Fonsarda	1,14	1,21	1,59	0,76	2,84	1,95	3,83	5,74	83,30	100,00
Sant'Alenixedda	1,26	1,28	1,63	0,91	2,84	1,97	3,46	5,86	83,32	100,00
San Benedetto	0,96	1,28	1,38	0,86	2,97	2,18	4,44	5,99	82,18	100,00
Genneruxi	1,04	1,07	1,52	0,59	2,19	2,19	4,18	6,20	83,14	100,00
Monte Uripinu	1,06	1,23	1,41	0,87	2,80	2,33	4,96	6,07	81,55	100,00
Monte Mixi	1,16	1,27	1,62	0,82	2,82	2,48	4,44	6,06	81,77	100,00
Bonaria	1,53	1,61	2,11	1,03	3,14	2,11	3,93	5,64	82,03	100,00
Sant'Avendrace - Santa Gilla	1,33	1,55	1,80	1,08	2,81	1,69	2,92	4,86	84,84	100,00
Mulinu Becciu	1,12	1,19	1,48	0,83	2,36	2,18	4,03	5,07	84,05	100,00
San Michele	1,38	1,49	1,78	1,09	3,41	1,96	3,91	6,40	81,44	100,00
Barracca Manna	1,80	1,93	2,42	1,32	4,44	2,99	4,66	7,69	76,48	100,00
Is Campus - Is Corrias	1,17	2,04	1,80	1,41	4,04	2,82	4,78	6,08	79,07	100,00
Villa Doloretta	0,73	1,58	1,22	1,09	2,79	2,00	3,83	5,22	83,84	100,00
Monreale	0,75	1,42	1,25	0,92	2,50	2,50	4,84	5,51	82,47	100,00
San Giuseppe - Santa Teresa - Parteolla	1,33	1,61	1,86	1,08	2,62	1,97	3,74	5,40	83,33	100,00
Is Bingias - Terramaini	1,04	1,53	1,23	1,34	2,98	2,76	4,36	4,40	82,92	100,00
Monteleone - Santa Rosalia	1,25	1,38	1,72	0,92	3,23	1,81	3,86	5,49	82,98	100,00
Quartiere Europeo	1,14	1,39	1,77	0,76	2,53	2,02	3,54	6,70	82,68	100,00
CEP	1,16	1,49	1,43	1,21	2,09	2,15	4,24	5,94	82,94	100,00
Poetto - Medau su Cramu	0,96	1,15	1,24	0,86	2,67	1,91	3,92	7,26	82,14	100,00
La Palma	1,27	1,35	1,86	0,76	3,55	1,95	4,23	8,54	79,10	100,00
Quartiere del Sole	1,34	1,65	1,82	1,17	3,07	2,08	4,48	6,09	81,28	100,00
Borgo Sant'Elia	1,27	1,09	1,63	0,73	5,00	3,00	4,81	7,08	77,75	100,00
Nuovo Borgo Sant'Elia	0,96	1,05	1,25	0,76	2,95	1,74	4,18	7,49	81,62	100,00
CAGLIARI	1,22	1,43	1,69	0,96	2,95	2,08	3,91	5,93	82,48	100,00

ATLANTE DEMOGRAFICO DI CAGLIARI 2024

TAV 1.12 STORICO CLASSI DI ETÀ PRESCOLARE - ASILO 0 - 2

QUARTIERE	2002	2003	2004	2005	2006	2007	2008	2009	2010	2011	2012	2013	2014	2015	2016	2017	2018	2019	2020	2021	2022	2023	2024
Castello	33	25	21	32	29	26	24	31	31	34	26	26	27	27	25	21	17	15	17	20	20	17	17
Villanova	114	143	146	135	125	130	131	137	142	137	141	145	140	130	116	89	81	69	84	85	85	80	67
Marina	60	63	57	49	43	48	48	46	54	37	49	57	66	67	55	45	50	37	45	39	34	26	22
Stampace	146	147	148	148	137	128	123	114	128	146	139	151	143	132	142	134	144	100	133	143	141	152	134
Tuvixeddu - Tuvumannu	105	107	103	99	100	89	106	104	119	100	87	72	87	89	79	87	77	73	68	66	70	68	55
Is Mirrionis	229	260	252	268	240	227	198	233	234	234	227	206	203	212	219	231	219	200	170	167	172	158	149
La Vega	48	55	50	62	50	51	50	41	46	44	49	44	51	48	40	47	43	34	31	37	40	31	25
Fonsarda	126	125	126	128	129	121	126	122	119	106	114	104	91	85	89	92	89	82	78	84	83	89	78
Sant'Alenixedda	149	168	155	173	147	148	138	157	176	173	161	168	156	152	146	146	136	112	113	118	126	114	119
San Benedetto	133	152	148	155	160	152	150	142	131	114	127	118	121	142	147	134	107	95	100	101	89	83	76
Genneruxi	92	98	92	96	114	114	114	91	86	94	79	83	72	68	55	60	64	59	57	57	54	66	54
Monte Urpinu	81	78	75	94	102	104	99	91	94	96	101	87	93	80	78	56	54	52	50	52	54	50	51
Monte Mixi	138	148	133	110	96	82	91	90	94	92	118	115	104	103	96	96	77	74	61	77	77	81	74
Bonaria	162	170	160	148	154	139	160	159	173	180	154	148	148	144	151	143	142	132	126	126	139	128	130
Sant'Avendrace - Santa Gilla	111	134	122	117	118	124	130	146	147	134	129	131	139	130	130	133	132	164	124	116	103	91	94
Mulinu Becciu	131	126	152	161	152	149	146	158	162	152	157	130	135	112	110	102	101	83	80	78	80	72	72
San Michele	124	122	114	143	138	131	131	136	147	144	139	129	145	132	121	110	113	118	125	99	101	87	80
Barracca Manna	74	75	63	55	55	52	51	52	50	66	68	75	65	54	54	49	50	45	42	41	41	39	41
Is Campus - Is Corrias	58	60	53	60	57	62	75	76	76	89	97	97	96	102	99	89	79	81	80	78	75	60	45
Villa Doloretta	34	27	28	28	28	31	30	39	39	37	34	30	35	37	35	38	44	37	32	26	19	15	12
Monreale	39	40	40	39	41	49	42	33	27	27	21	21	22	18	23	24	27	25	17	18	16	8	9
San Giuseppe - Santa Teresa - Parteolla	160	176	179	180	190	158	164	178	217	198	190	176	156	140	134	145	139	146	132	118	124	112	110
Is Bingias - Terramaini	60	43	28	51	53	53	47	48	50	56	59	54	53	49	44	43	38	34	36	36	26	26	28
Monteleone - Santa Rosalia	186	176	173	175	187	201	202	207	194	186	183	166	166	163	182	164	150	130	120	122	114	117	112
Quartiere Europeo	11	13	14	20	18	20	12	11	10	9	8	8	10	10	9	6	6	4	5	6	7	10	9
CEP	36	31	42	31	27	24	29	31	30	23	27	28	29	28	23	27	26	23	26	23	23	15	21
Poetto - Medau su Cramu	43	42	34	27	30	38	38	37	26	29	27	32	28	26	21	20	15	18	12	11	11	9	10
La Palma	26	28	29	36	34	32	27	22	18	14	15	15	21	21	21	18	22	16	19	16	15	15	15
Quartiere del Sole	96	100	105	95	102	92	92	89	81	59	77	73	80	61	65	64	50	58	60	65	63	52	56
Borgo Sant'Elia	28	29	34	41	42	32	25	20	25	27	31	39	47	41	39	38	33	18	13	11	13	11	14
Nuovo Borgo Sant'Elia	186	184	158	155	148	157	144	133	125	123	120	101	93	93	108	94	77	64	62	50	54	53	43
CAGLIARI	3.019	3.145	3.034	3.111	3.046	2.964	2.943	2.974	3.051	2.960	2.954	2.829	2.822	2.696	2.656	2.545	2.402	2.198	2.118	2.086	2.069	1.935	1.822

TAV 1.13 STORICO CLASSI DI ETÀ PRESCOLARE - ASILO 3 - 5

QUARTIERE	2002	2003	2004	2005	2006	2007	2008	2009	2010	2011	2012	2013	2014	2015	2016	2017	2018	2019	2020	2021	2022	2023	2024
Castello	20	35	29	24	21	21	27	27	24	28	30	31	29	26	26	26	28	28	19	13	11	13	13
Villanova	117	121	108	113	132	131	127	108	114	108	112	122	131	149	147	133	118	101	82	75	76	88	87
Marina	54	52	55	55	51	49	46	41	56	51	45	44	36	47	47	60	55	50	38	44	34	37	37
Stampace	144	132	137	138	141	142	145	139	127	114	113	148	159	160	143	141	139	133	164	191	166	163	162
Tuvixeddu - Tuvumannu	109	104	109	105	113	103	98	101	98	111	103	107	81	86	90	80	80	74	77	69	71	66	66
Is Mirrionis	258	233	230	231	253	243	251	226	204	199	218	233	235	218	203	218	202	207	206	193	190	164	163
La Vega	46	39	46	44	56	49	60	58	58	45	42	47	46	51	45	50	51	46	51	48	41	30	29
Fonsarda	127	129	127	112	123	127	135	129	131	135	129	119	101	115	105	97	98	115	113	105	88	84	83
Sant'Alenixedda	154	170	173	165	151	142	168	164	163	153	173	173	171	167	180	178	175	160	158	147	137	129	121
San Benedetto	132	140	148	134	152	159	157	153	152	161	141	137	142	129	134	136	157	147	131	122	104	104	101
Genneruxi	114	108	111	98	104	95	112	125	124	121	91	85	82	75	80	85	77	60	64	68	61	49	56
Monte Uripinu	86	96	94	84	87	99	106	109	108	111	115	114	104	111	100	103	84	94	73	61	55	56	59
Monte Mixi	130	125	134	135	144	124	105	102	95	108	112	109	118	126	126	130	126	113	96	78	84	76	81
Bonaria	153	158	160	148	156	151	142	151	122	173	169	171	163	162	161	168	160	159	138	138	131	127	136
Sant'Avendrace - Santa Gilla	131	109	120	95	106	103	109	113	114	119	141	129	139	137	130	128	133	166	139	128	116	104	109
Mulinu Becciu	134	149	132	114	117	139	157	157	151	156	158	160	142	161	144	142	119	100	101	90	80	79	76
San Michele	127	130	146	130	117	125	141	132	129	120	120	139	145	126	113	129	126	127	108	112	116	114	86
Barracca Manna	52	61	81	80	77	72	64	60	60	60	55	58	61	62	71	64	57	51	52	56	50	50	44
Is Campus - Is Corrias	60	44	60	63	73	65	69	79	85	93	96	100	109	104	96	98	102	96	87	83	85	77	78
Villa Doloretta	32	28	39	35	34	27	34	28	27	27	34	45	37	33	31	41	42	35	24	26	31	28	26
Monreale	34	31	36	36	41	39	38	38	40	36	31	26	29	23	22	21	21	19	22	27	19	16	17
San Giuseppe - Santa Teresa - Parteolla	174	170	165	165	163	179	183	198	173	166	189	191	196	193	174	142	136	125	144	141	133	132	133
Is Bingias - Terramaini	52	59	68	57	41	28	48	57	65	54	58	58	64	55	57	57	53	44	38	32	42	46	41
Monteleone - Santa Rosalia	194	201	192	185	176	172	180	173	195	189	195	188	176	172	150	162	164	180	169	148	133	124	124
Quartiere Europeo	15	13	16	15	12	11	17	21	20	12	9	7	9	12	10	8	11	12	11	9	8	9	11
CEP	32	27	33	36	31	32	32	25	27	34	36	26	26	33	31	28	25	24	27	20	21	26	27
Poetto - Medau su Cramu	24	21	35	39	38	32	29	32	36	36	36	27	27	20	24	25	19	16	21	15	13	13	12
La Palma	25	24	27	28	30	32	34	31	34	27	28	25	18	15	18	20	28	27	24	25	17	20	16
Quartiere del Sole	93	91	87	105	105	101	99	97	99	100	91	87	73	84	74	77	64	71	78	65	63	62	69
Borgo Sant'Elia	39	41	38	28	29	30	35	42	31	28	27	30	30	36	42	42	40	42	38	31	15	12	12
Nuovo Borgo Sant'Elia	206	195	193	180	191	163	159	145	151	147	137	127	125	113	95	95	94	100	80	70	62	54	47
CAGLIARI	3.068	3.036	3.129	2.977	3.065	2.985	3.107	3.061	3.013	3.022	3.034	3.063	3.004	3.001	2.869	2.884	2.784	2.722	2.573	2.430	2.253	2.152	2.122

ATLANTE DEMOGRAFICO DI CAGLIARI 2024

TAV 1.14 STORICO CLASSI DI ETÀ PRESCOLARE - ASILO 0 - 3

QUARTIERE	2002	2003	2004	2005	2006	2007	2008	2009	2010	2011	2012	2013	2014	2015	2016	2017	2018	2019	2020	2021	2022	2023	2024
Castello	39	40	31	37	35	35	35	40	38	44	40	32	35	38	33	29	27	22	20	23	25	21	21
Villanova	151	181	187	176	169	171	179	170	172	185	176	190	193	186	162	123	117	101	98	115	113	109	99
Marina	81	82	74	67	59	63	63	57	75	58	57	79	74	84	77	67	63	54	54	56	44	38	38
Stampace	187	189	200	188	184	179	171	156	163	183	182	207	196	183	182	185	190	148	184	209	182	202	193
Tuvixeddu - Tuvumannu	143	136	147	133	137	125	133	135	148	148	113	104	112	121	111	109	103	91	97	89	88	91	79
Is Mirrionis	315	323	331	358	327	301	292	294	297	310	312	283	281	276	279	310	280	268	249	225	233	206	205
La Vega	63	68	70	74	75	63	73	59	60	60	61	65	62	67	58	57	62	50	46	50	50	40	36
Fonsarda	170	172	168	156	177	163	166	161	162	158	152	140	121	134	111	118	128	121	107	114	111	112	109
Sant'Alenixedda	207	220	210	222	200	194	204	205	225	222	228	220	211	209	204	201	196	168	162	160	164	158	154
San Benedetto	191	189	199	199	213	206	199	192	181	164	168	166	161	179	199	180	156	137	140	135	119	123	109
Genneruxi	134	135	125	122	153	145	153	140	121	125	109	110	98	91	85	81	87	79	78	80	71	77	79
Monte Urpinu	112	110	101	115	136	140	132	131	129	127	137	127	122	117	103	90	77	83	69	63	74	72	68
Monte Mixi	186	187	181	160	143	115	116	130	124	127	152	147	150	144	137	136	117	101	90	97	110	100	103
Bonaria	223	220	208	194	210	188	196	222	208	248	216	197	206	195	196	205	191	179	171	169	174	174	179
Sant'Avendrace - Santa Gilla	157	162	170	144	157	162	163	185	194	176	179	170	189	177	169	178	179	217	172	151	140	128	127
Mulinu Becciu	181	178	185	199	200	200	201	204	213	208	205	183	174	173	152	142	140	114	116	103	103	106	95
San Michele	174	166	164	181	176	180	180	179	183	181	190	182	185	170	163	161	151	157	161	144	136	123	103
Barracca Manna	97	100	92	79	80	70	71	74	66	84	88	93	87	81	76	66	67	63	58	61	55	53	55
Is Campus - Is Corrias	79	72	78	85	82	80	95	102	106	118	126	134	130	131	129	128	110	106	113	100	103	86	69
Villa Doloretta	43	36	46	35	37	42	42	46	49	50	47	46	43	47	46	52	55	49	41	35	29	24	20
Monreale	52	50	51	56	56	59	57	49	39	35	33	29	33	23	31	30	31	34	26	25	22	12	15
San Giuseppe - Santa Teresa - Parteolla	212	229	235	235	248	228	220	241	266	258	267	233	219	206	183	185	186	187	184	168	161	160	154
Is Bingias - Terramaini	77	67	53	57	62	67	69	66	72	67	81	72	72	64	63	59	54	47	46	46	45	39	33
Monteleone - Santa Rosalia	249	244	229	240	240	252	274	263	266	252	243	230	220	214	224	225	207	187	165	163	156	155	154
Quartiere Europeo	16	18	19	24	21	25	22	17	14	12	10	9	15	14	11	9	9	9	7	8	9	13	14
CEP	50	40	53	44	37	38	36	38	44	33	34	38	37	43	33	33	36	32	34	27	31	27	26
Poetto - Medau su Cramu	50	52	51	39	40	49	47	50	42	37	40	39	35	34	31	26	22	23	19	14	15	14	13
La Palma	36	37	37	47	45	42	43	31	28	24	21	21	26	26	29	25	33	26	21	27	20	19	22
Quartiere del Sole	129	124	133	137	132	124	124	120	110	95	104	94	102	100	77	90	76	79	87	82	83	77	76
Borgo Sant'Elia	40	39	46	47	53	44	37	33	29	36	43	48	59	56	53	51	48	34	21	17	16	16	18
Nuovo Borgo Sant'Elia	248	246	229	208	215	196	197	188	169	172	166	137	135	127	130	134	109	92	86	71	72	68	56
CAGLIARI	4.092	4.112	4.103	4.058	4.099	3.946	3.990	3.978	3.993	3.997	3.980	3.825	3.783	3.710	3.537	3.485	3.307	3.058	2.922	2.827	2.754	2.643	2.522

TAV 1.15 STORICO CLASSI DI ETÀ PRESCOLARE - ASILO 4 - 5

QUARTIERE	2002	2003	2004	2005	2006	2007	2008	2009	2010	2011	2012	2013	2014	2015	2016	2017	2018	2019	2020	2021	2022	2023	2024
Castello	14	20	19	19	15	12	16	18	17	18	16	25	21	15	18	18	20	21	16	10	6	9	9
Villanova	80	83	67	72	88	90	79	75	84	60	77	77	78	93	101	99	104	69	68	45	48	59	55
Marina	33	33	38	37	35	34	31	30	35	30	37	22	28	30	25	38	39	33	29	27	24	25	21
Stampace	103	90	85	98	94	91	97	97	92	77	70	92	106	109	103	90	82	85	113	125	125	113	103
Tuvixeddu - Tuvumannu	71	75	65	71	76	67	71	70	69	63	77	75	56	54	58	58	61	56	48	46	53	43	42
Is Mirrionis	172	170	151	141	166	169	157	165	141	123	133	156	157	154	143	139	130	139	127	135	129	116	107
La Vega	31	26	26	32	31	37	37	40	44	29	30	26	35	32	27	40	41	30	36	35	31	21	18
Fonsarda	83	82	85	84	75	85	95	90	88	83	91	83	71	66	83	71	78	76	84	75	60	61	52
Sant'Alenixedda	96	118	118	116	98	96	102	116	114	104	106	121	116	110	122	123	131	104	109	105	99	85	86
San Benedetto	74	103	97	90	99	105	108	103	102	111	100	89	102	92	82	90	86	105	91	88	74	64	68
Genneruxi	72	71	78	72	65	64	73	76	89	90	61	58	56	52	50	64	67	40	43	45	44	38	31
Monte Uripinu	55	64	68	63	53	63	73	69	73	80	79	74	75	74	75	69	68	63	54	50	35	34	42
Monte Mixi	82	86	86	85	97	91	80	62	65	73	78	77	72	85	85	90	92	86	67	58	51	57	52
Bonaria	92	108	112	102	100	102	106	88	87	105	107	122	105	111	116	106	106	112	93	95	96	81	87
Sant'Avendrace - Santa Gilla	85	81	72	68	67	65	76	74	67	77	91	90	89	90	91	83	81	113	91	93	79	67	76
Mulinu Becciu	84	97	99	76	69	88	102	111	100	100	110	107	103	100	102	102	103	69	65	65	57	45	53
San Michele	77	86	96	92	79	76	92	89	93	83	69	86	105	88	71	78	69	88	72	67	81	78	63
Barracca Manna	29	36	52	56	52	54	44	38	44	42	35	40	39	35	49	47	56	33	36	36	36	36	30
Is Campus - Is Corrias	39	32	35	38	48	47	49	53	55	64	67	63	75	75	66	59	51	71	54	61	57	51	54
Villa Doloretta	23	19	21	28	25	16	22	21	17	14	21	29	29	23	20	27	27	23	15	17	21	19	18
Monreale	21	21	25	19	26	29	23	22	28	28	19	18	18	18	14	15	13	10	13	20	13	12	11
San Giuseppe - Santa Teresa - Parteolla	122	117	109	110	105	109	127	135	124	106	112	134	133	127	125	102	93	84	92	91	96	84	89
Is Bingias - Terramaini	35	35	43	51	32	14	26	39	43	43	36	40	45	40	38	41	41	31	28	22	23	33	36
Monteleone - Santa Rosalia	131	133	136	120	123	121	108	117	123	123	135	124	122	121	108	101	90	123	124	107	91	86	82
Quartiere Europeo	10	8	11	11	9	6	7	15	16	9	7	6	4	8	8	5	4	7	9	7	6	6	6
CEP	18	18	22	23	21	18	25	18	13	24	29	16	18	18	21	22	24	15	19	16	13	14	22
Poetto - Medau su Cramu	17	11	18	27	28	21	20	19	20	28	23	20	20	12	14	19	22	11	14	12	9	8	9
La Palma	15	15	19	17	19	22	18	22	24	17	22	19	13	10	10	13	14	17	22	14	12	16	9
Quartiere del Sole	60	67	59	63	75	69	67	66	70	64	64	66	51	45	62	51	59	50	51	48	43	37	49
Borgo Sant'Elia	27	31	26	22	18	18	23	29	27	19	15	21	18	21	28	29	34	26	30	25	12	7	8
Nuovo Borgo Sant'Elia	144	133	122	127	124	124	106	90	107	98	91	91	83	79	73	55	45	72	56	49	44	39	34
CAGLIARI	1.995	2.069	2.060	2.030	2.012	2.003	2.060	2.057	2.071	1.985	2.008	2.067	2.043	1.987	1.988	1.944	1.930	1.862	1.769	1.689	1.568	1.444	1.422

ATLANTE DEMOGRAFICO DI CAGLIARI 2024

TAV 1.16 STORICO CLASSI DI ETÀ SCOLARE - PRIMARIA 6 - 10

QUARTIERE	2002	2003	2004	2005	2006	2007	2008	2009	2010	2011	2012	2013	2014	2015	2016	2017	2018	2019	2020	2021	2022	2023	2024
Castello	54	47	39	41	44	51	51	46	43	43	44	46	49	50	47	43	50	49	40	41	34	27	27
Villanova	195	203	207	197	183	172	176	183	192	194	193	179	195	196	196	204	232	231	233	219	201	157	143
Marina	85	78	76	81	80	92	80	83	86	84	77	74	81	81	88	80	80	85	99	73	83	75	75
Stampace	243	255	251	229	227	233	229	218	219	239	221	232	226	232	231	246	263	230	290	285	301	296	322
Tuvixeddu - Tuvumannu	196	180	175	177	174	173	168	173	194	192	186	168	177	168	155	153	155	146	139	132	121	129	126
Is Mirronis	481	471	444	430	414	401	400	392	357	390	378	363	360	392	384	383	377	370	373	354	331	331	327
La Vega	110	107	108	101	82	79	79	94	92	96	91	88	83	86	88	76	82	79	78	73	82	73	70
Fonsarda	231	225	204	209	224	219	207	224	218	224	222	227	214	217	211	213	217	204	197	203	204	189	195
Sant'Alenixedda	292	290	296	311	294	283	281	283	270	288	284	300	296	304	305	315	306	307	297	297	297	288	268
San Benedetto	227	215	220	242	235	244	254	267	260	265	271	269	266	268	283	270	266	273	274	279	267	259	234
Genneruxi	167	178	174	180	189	198	187	196	189	195	213	219	203	202	181	165	158	162	150	144	147	135	114
Monte Urpinu	174	176	175	178	194	188	199	196	184	179	184	201	205	215	223	222	220	203	192	176	171	147	135
Monte Mixi	223	227	232	220	213	222	225	239	224	217	218	207	209	206	215	226	244	231	237	235	215	199	180
Bonaria	277	267	259	274	277	278	284	289	261	251	248	252	258	262	289	281	312	306	292	284	268	258	266
Sant'Avendrace - Santa Gilla	244	228	210	213	188	175	172	166	175	170	181	194	204	201	206	211	221	241	213	208	204	210	198
Mulinu Becciu	236	216	211	218	223	208	204	222	246	269	271	260	261	259	268	271	282	260	217	195	195	176	151
San Michele	228	219	193	213	211	227	234	252	237	235	220	204	196	207	215	220	223	220	214	201	195	193	197
Barracca Manna	97	103	99	94	94	107	113	124	112	114	108	110	101	98	101	96	103	109	103	103	102	94	101
Is Campus - Is Corrias	122	117	108	120	112	124	120	134	142	162	169	178	167	170	178	190	177	178	184	172	156	166	155
Villa Doloretta	71	66	62	64	59	66	56	54	51	54	41	43	48	55	59	66	72	70	65	58	53	50	46
Monreale	61	59	54	55	51	52	53	59	54	56	68	65	62	67	57	52	44	49	44	40	40	36	30
San Giuseppe - Santa Teresa - Parteolla	355	333	312	295	304	297	289	289	327	304	313	298	303	294	306	313	324	300	269	243	224	220	216
Is Bingias - Terramai	80	73	77	78	91	102	97	88	87	88	77	93	105	101	103	107	111	112	101	102	89	85	80
Monteleone - Santa Rosalia	366	358	336	322	325	308	317	307	285	293	295	297	310	320	325	326	314	286	285	297	300	290	289
Quartiere Europeo	44	48	38	39	30	28	26	25	23	28	26	24	27	23	20	20	19	19	25	19	19	23	20
CEP	55	51	48	50	52	56	54	59	54	45	45	59	60	54	62	61	59	55	51	50	50	49	38
Poetto - Medau su Cramu	71	74	64	53	48	56	52	53	54	52	48	50	49	47	47	42	37	38	34	36	34	29	28
La Palma	41	41	35	41	44	47	43	53	50	56	61	55	55	59	49	44	38	38	39	39	51	44	42
Quartiere del Sole	164	162	154	166	163	161	167	171	169	179	194	186	187	174	164	158	167	137	136	134	133	127	128
Borgo Sant'Elia	69	69	74	72	64	62	53	56	65	56	64	66	62	56	49	46	54	60	61	61	69	65	55
Nuovo Borgo Sant'Elia	356	339	343	327	336	333	321	318	279	281	257	239	222	224	208	197	194	166	154	148	138	130	132
CAGLIARI	5.615	5.475	5.278	5.290	5.225	5.242	5.191	5.313	5.199	5.299	5.268	5.246	5.241	5.288	5.313	5.297	5.401	5.214	5.086	4.901	4.774	4.550	4.388

TAV 1.17 STORICO CLASSI DI ETÀ SCOLARE - SECONDARIA DI PRIMO GRADO 11 - 13

QUARTIERE	2002	2003	2004	2005	2006	2007	2008	2009	2010	2011	2012	2013	2014	2015	2016	2017	2018	2019	2020	2021	2022	2023	2024
Castello	50	48	48	34	34	19	23	28	31	33	29	26	19	22	28	29	25	23	29	30	31	22	18
Villanova	127	134	129	112	100	114	112	113	107	107	107	113	120	112	127	121	123	123	129	136	132	149	149
Marina	58	55	54	46	55	49	56	46	57	55	58	53	52	49	51	51	46	44	40	53	47	50	43
Stampace	134	143	154	159	162	149	145	135	132	134	129	150	160	156	158	146	134	110	159	183	173	184	191
Tuvixeddu - Tuvumannu	151	150	139	138	120	120	106	112	117	98	100	108	121	111	104	103	104	108	105	97	81	76	76
Is Mirrionis	351	324	318	295	276	268	256	252	235	231	229	222	223	228	238	238	241	216	224	231	246	227	215
La Vega	71	54	47	59	71	75	65	49	46	44	51	47	66	59	71	63	62	55	48	55	38	47	41
Fonsarda	133	149	154	142	126	115	128	136	137	122	137	134	153	145	152	138	146	157	151	146	130	146	134
Sant'Alenixedda	201	165	170	176	193	205	188	172	170	193	185	171	167	164	181	183	197	185	192	189	186	185	186
San Benedetto	147	145	126	142	152	159	156	143	166	174	183	157	176	173	171	172	186	186	186	186	184	164	172
Genneruxi	93	97	106	116	116	102	100	104	128	124	134	112	118	125	128	141	143	132	114	110	104	108	114
Monte Uripinu	90	87	89	100	114	127	126	141	129	132	127	118	113	122	126	131	139	141	143	135	128	125	112
Monte Mixi	151	138	128	137	137	150	141	137	135	135	143	145	167	165	144	143	134	155	150	162	160	162	158
Bonaria	191	193	173	184	177	175	159	167	167	193	183	171	171	177	164	165	154	183	176	200	206	191	179
Sant'Avendrace - Santa Gilla	171	151	134	134	146	139	123	117	119	102	108	94	107	116	118	115	111	115	112	119	130	118	119
Mulinu Becciu	191	177	167	159	140	140	120	120	124	128	130	124	133	141	154	154	158	185	162	164	165	161	140
San Michele	152	154	165	167	148	134	138	138	146	144	154	142	141	132	135	136	126	133	135	145	137	125	113
Barracca Manna	75	60	72	71	78	61	51	42	52	63	72	74	78	72	72	67	63	66	64	64	67	66	68
Is Campus - Is Corrias	98	95	92	94	88	78	88	80	88	82	103	101	104	103	111	109	108	99	112	107	120	108	108
Villa Doloretta	53	43	39	40	34	31	36	38	38	32	37	32	35	29	33	28	28	34	38	45	37	37	33
Monreale	44	35	34	36	35	33	36	25	29	30	32	36	33	32	32	39	45	38	35	31	30	26	30
San Giuseppe - Santa Teresa - Parteolla	261	264	255	231	203	185	179	198	191	190	180	183	174	197	197	194	159	170	188	205	195	181	163
Is Bingias - Terramaini	64	52	44	53	51	48	48	49	56	65	77	62	46	33	50	51	64	59	65	64	79	79	74
Monteleone - Santa Rosalia	259	269	245	235	223	204	192	189	191	187	188	181	179	177	184	178	191	198	216	204	191	176	162
Quartiere Europeo	23	21	21	22	26	29	33	23	19	14	17	16	16	13	19	23	22	19	15	19	11	17	16
CEP	59	50	43	36	34	29	34	33	39	36	45	39	37	41	34	34	37	44	46	39	37	38	39
Poetto - Medau su Cramu	47	45	41	47	51	50	40	27	25	20	36	35	38	31	29	26	29	34	29	25	21	19	20
La Palma	34	33	25	18	21	18	27	25	38	30	31	27	37	35	39	31	35	33	35	33	25	23	23
Quartiere del Sole	89	86	92	98	99	100	104	98	102	101	102	110	117	115	113	112	99	110	101	100	85	102	87
Borgo Sant'Elia	48	42	40	37	43	44	39	38	39	36	38	34	38	37	44	45	37	26	25	30	28	32	33
Nuovo Borgo Sant'Elia	276	265	243	216	195	192	195	211	200	197	193	181	176	150	137	128	128	128	118	111	107	100	78
CAGLIARI	3.892	3.724	3.587	3.534	3.448	3.342	3.244	3.186	3.253	3.232	3.338	3.198	3.315	3.262	3.344	3.294	3.274	3.309	3.342	3.418	3.311	3.244	3.094

ATLANTE DEMOGRAFICO DI CAGLIARI 2024

TAV 1.18 DENSITÀ DELLA POPOLAZIONE PER KM² - SERIA STORICA

QUARTIERE	2002	2003	2004	2005	2006	2007	2008	2009	2010	2011	2012	2013	2014	2015	2016	2017	2018	2019	2020	2021	2022	2023	2024
Castello	13.973	13.590	13.079	12.849	12.738	12.499	12.303	12.440	12.201	12.534	12.380	11.988	12.039	12.073	12.014	11.809	11.980	11.869	11.707	11.647	11.579	11.392	11.153
Villanova	14.451	14.582	14.525	14.356	14.330	14.316	14.335	14.135	14.635	14.251	14.794	14.585	14.687	14.668	14.494	14.423	14.518	14.444	14.459	14.466	14.413	14.102	13.983
Marina	11.638	11.267	11.299	11.561	11.353	11.471	11.321	11.299	12.204	11.837	12.132	12.023	12.227	12.281	12.258	12.308	12.399	12.159	12.086	11.869	11.792	11.607	11.258
Stampace	4.322	4.301	4.260	4.203	4.177	4.167	4.169	4.171	4.104	4.147	4.341	4.337	4.344	4.285	4.260	4.256	4.275	4.076	4.453	4.543	4.321	4.361	4.756
Tuvixeddu - Tuvumannu	5.577	5.498	5.462	5.427	5.410	5.341	5.252	5.291	5.385	5.248	5.102	4.998	4.991	4.983	4.944	4.937	4.907	4.894	4.860	4.800	4.777	4.758	4.704
Is Mirronis	8.310	8.163	8.076	7.962	7.837	7.784	7.665	7.551	7.361	7.381	7.336	7.212	7.181	7.183	7.149	7.154	7.107	7.066	6.990	6.913	6.910	6.846	6.793
La Vega	11.756	11.368	11.391	11.354	11.265	11.166	11.119	11.204	11.299	10.863	11.115	10.747	10.883	10.975	10.897	10.873	10.962	10.921	10.975	10.941	10.842	10.556	10.399
Fonsarda	8.386	8.299	8.148	8.073	7.980	7.894	7.824	7.769	7.676	7.633	7.534	7.425	7.333	7.315	7.383	7.412	7.529	7.658	7.588	7.560	7.521	7.535	7.435
Sant'Alenixedda	15.141	14.894	14.930	14.810	14.533	14.436	14.395	14.324	14.236	14.240	14.167	14.055	13.998	13.911	13.980	14.112	14.066	14.074	14.012	13.980	13.941	13.938	13.787
San Benedetto	19.725	19.355	19.219	19.214	19.209	19.011	18.958	18.877	18.953	18.836	18.920	18.602	18.726	18.865	19.130	19.125	19.307	19.159	19.156	19.230	18.929	18.939	18.839
Genneruxi	6.053	5.966	5.876	5.870	5.877	5.769	5.784	5.744	5.655	5.680	5.597	5.490	5.453	5.463	5.424	5.496	5.485	5.463	5.449	5.468	5.463	5.436	5.366
Monte Urpinu	3.970	3.926	3.895	3.899	3.928	3.940	3.969	3.972	3.946	3.930	3.918	3.881	3.893	3.900	3.881	3.849	3.822	3.835	3.785	3.770	3.752	3.732	3.715
Monte Mixi	11.489	11.276	11.134	10.975	10.819	10.622	10.463	10.418	10.368	10.268	10.317	10.175	10.223	10.209	10.154	10.163	10.128	10.112	10.029	10.046	10.049	9.975	9.837
Bonaria	5.018	4.954	4.871	4.856	4.798	4.783	4.751	4.792	4.603	4.790	4.637	4.613	4.651	4.958	5.023	5.056	5.078	5.082	4.733	4.734	4.712	4.685	4.781
Sant'Avendrace - Santa Gilla	157	152	150	149	148	148	147	148	150	147	151	148	150	150	149	151	152	155	153	152	150	149	148
Mulinu Becciu	1.719	1.681	1.651	1.619	1.584	1.563	1.526	1.511	1.507	1.490	1.482	1.446	1.427	1.412	1.400	1.386	1.379	1.372	1.323	1.306	1.314	1.290	1.240
San Michele	4.157	4.079	4.033	4.039	3.963	3.965	4.005	4.030	3.978	3.970	3.883	3.826	3.821	3.759	3.747	3.727	3.721	3.723	3.703	3.625	3.626	3.592	3.500
Barracca Manna	3.962	4.067	4.179	4.036	4.036	4.012	3.973	3.926	3.696	4.036	3.870	3.926	3.938	3.936	3.969	3.944	3.994	4.034	4.069	4.135	4.063	3.993	4.116
Is Campus - Is Corrias	2.546	2.533	2.644	2.895	3.099	3.229	3.440	3.604	3.780	3.990	4.144	4.248	4.298	4.374	4.423	4.483	4.468	4.471	4.556	4.531	4.481	4.496	4.546
Villa Doloretta	4.766	4.678	4.729	4.744	4.684	4.729	4.675	4.803	4.749	4.891	4.883	4.905	4.857	4.846	5.084	5.419	5.433	5.331	4.763	4.783	4.707	4.704	4.673
Monreale	7.262	7.297	7.421	7.526	7.503	7.468	7.444	7.291	7.144	7.168	7.203	7.179	7.197	7.262	7.226	7.191	7.215	7.244	7.156	7.168	7.174	7.050	7.044
San Giuseppe - Santa Teresa - Parteolla	9.541	9.524	9.535	9.498	9.498	9.448	9.466	9.539	9.802	9.522	9.680	9.590	9.590	9.586	9.616	9.594	9.516	9.461	9.435	9.367	9.308	9.309	9.195
Is Bingias - Terramai	1.356	1.335	1.351	1.361	1.345	1.322	1.318	1.312	1.324	1.285	1.326	1.312	1.318	1.305	1.306	1.308	1.297	1.287	1.273	1.252	1.251	1.249	1.242
Monteleone - Santa Rosalia	11.443	11.350	11.199	11.036	11.046	10.941	10.934	10.864	10.770	10.819	10.858	10.788	10.770	10.844	10.858	10.781	10.728	10.708	10.639	10.663	10.580	10.537	10.473
Quartiere Europeo	2.900	2.932	2.912	2.941	2.856	2.865	2.778	2.711	2.693	2.577	2.547	2.469	2.498	2.466	2.445	2.405	2.399	2.408	2.384	2.367	2.361	2.376	2.306
CEP	14.841	14.410	14.367	14.121	13.839	13.765	13.574	13.586	13.384	13.113	13.181	12.781	12.824	12.800	12.560	12.369	12.228	12.043	11.804	11.496	11.466	11.447	11.170
Poetto - Medau su Cramu	140	140	142	141	145	149	148	148	150	149	150	145	147	146	146	144	140	140	138	137	132	127	126
La Palma	3.928	3.864	3.853	3.763	3.755	3.669	3.627	3.574	3.595	3.473	3.449	3.406	3.425	3.401	3.406	3.342	3.379	3.361	3.329	3.252	3.209	3.206	3.145
Quartiere del Sole	13.170	13.006	12.851	12.788	12.630	12.280	12.283	12.187	12.119	11.991	12.084	11.934	12.037	11.876	11.805	11.873	11.781	11.644	11.647	11.595	11.510	11.502	11.393
Borgo Sant'Elia	481	485	479	478	476	459	454	464	492	459	477	476	484	466	457	455	438	430	426	414	412	407	388
Nuovo Borgo Sant'Elia	6.485	6.422	6.344	6.245	6.195	6.108	6.017	5.913	5.768	5.779	5.636	5.521	5.471	5.345	5.207	5.105	5.031	4.908	4.792	4.651	4.602	4.520	4.335
CAGLIARI	1.923	1.897	1.882	1.870	1.856	1.843	1.833	1.829	1.823	1.817	1.820	1.797	1.798	1.799	1.797	1.798	1.796	1.788	1.773	1.765	1.751	1.740	1.730

FIG 1.1 DENSITÀ DELLA POPOLAZIONE PER KM²

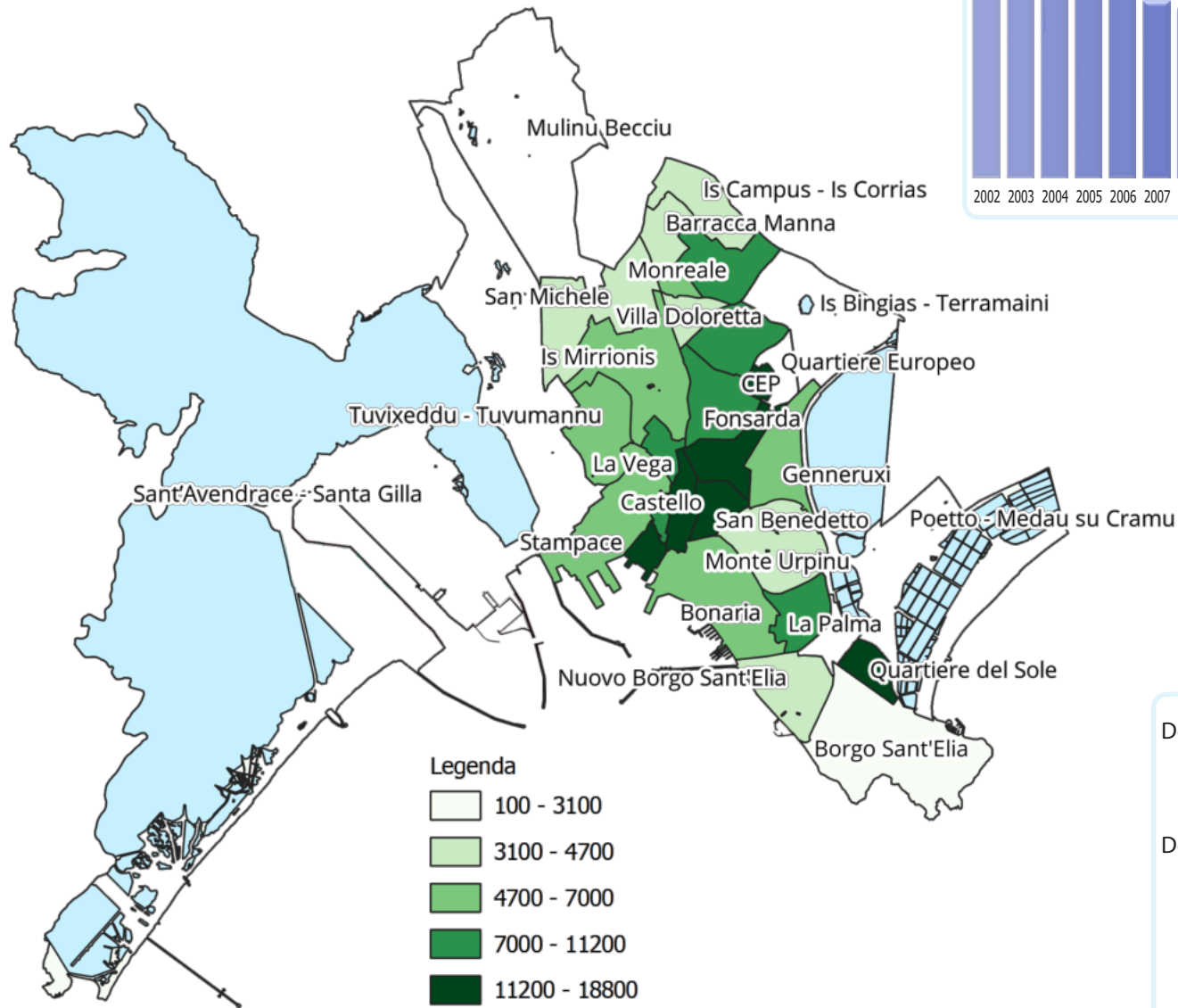

STORICO DEI VALORI PER LA CITTÀ DI CAGLIARI

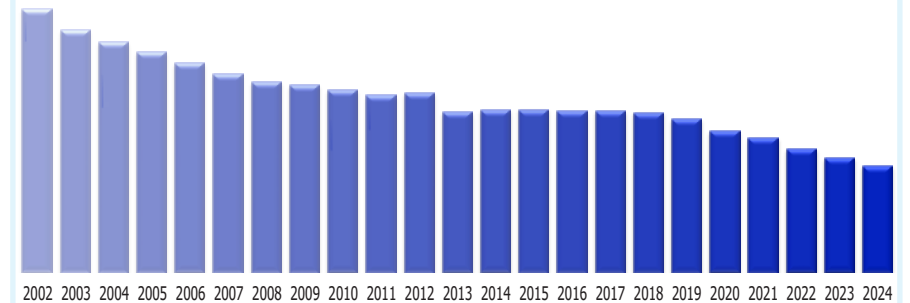

Densità

Popolazione

$$\text{Densità} = \frac{\text{Popolazione}}{\text{Superficie in Km}^2}$$

ATLANTE DEMOGRAFICO DI CAGLIARI 2024

TAV 1.19 ETÀ MEDIA DELLA POPOLAZIONE - SERIE STORICA

QUARTIERE	2002	2003	2004	2005	2006	2007	2008	2009	2010	2011	2012	2013	2014	2015	2016	2017	2018	2019	2020	2021	2022	2023	2024
Castello	43,7	43,9	44,1	44,5	44,9	45,2	45,3	45,2	45,8	45,7	45,8	46,1	46,4	46,6	46,8	47,4	47,6	48,1	48,7	48,8	49,4	49,6	50,3
Villanova	44,9	44,4	44,9	45,1	45,4	45,5	45,6	45,9	46,4	46,4	46,8	46,8	46,9	47,0	47,3	47,7	48,1	48,4	48,6	48,9	49,1	49,7	49,9
Marina	42,3	42,6	43,1	43,0	43,0	43,2	43,7	44,0	43,9	44,3	44,8	44,4	44,5	44,8	45,2	45,6	45,9	46,5	46,8	47,1	47,5	47,9	48,2
Stampace	45,0	44,9	44,7	45,1	45,2	45,6	45,7	45,9	46,1	46,2	46,3	46,0	46,1	46,3	46,7	46,6	46,6	47,7	46,4	46,2	46,6	46,6	46,4
Tuvixeddu - Tuvumannu	41,2	41,8	42,3	42,7	43,1	43,7	44,3	44,7	44,7	45,4	45,9	46,6	46,9	47,5	47,9	48,2	48,7	49,1	49,5	50,0	50,4	50,7	51,1
Is Mirronis	44,5	44,8	45,3	45,6	46,2	46,6	47,0	47,3	47,8	48,1	48,2	48,5	48,9	49,0	49,2	49,2	49,5	49,7	49,9	50,2	50,1	50,2	50,5
La Vega	46,2	47,0	47,2	47,5	47,8	48,2	48,4	48,7	49,1	49,6	49,7	50,1	50,0	50,3	50,5	50,6	50,7	51,1	51,2	51,2	51,2	51,8	52,2
Fonsarda	47,1	47,5	48,0	48,5	48,9	49,2	49,7	50,0	50,4	50,8	51,0	51,3	51,6	51,7	51,8	51,7	51,6	51,5	51,8	52,0	52,1	52,2	52,3
Sant'Alenixedda	48,0	48,2	48,5	48,7	49,4	49,6	49,8	50,0	50,2	50,5	50,6	50,6	50,8	51,0	51,2	51,3	51,6	52,0	52,1	52,2	52,2	52,5	52,8
San Benedetto	47,1	47,2	47,4	47,6	47,8	48,1	48,2	48,4	48,6	48,9	48,8	49,0	48,9	49,2	49,1	49,3	49,5	49,8	49,9	50,1	50,4	50,6	51,0
Genneruxi	45,8	46,3	46,9	47,2	47,6	48,3	48,6	49,0	49,5	49,7	50,2	50,6	51,1	51,3	51,9	52,0	52,3	52,7	52,9	53,1	53,1	53,4	53,9
Monte Urpinu	48,3	48,5	49,0	48,9	48,8	48,8	48,9	49,0	49,2	49,4	49,4	49,5	49,8	49,7	49,9	49,9	50,1	50,2	50,7	51,1	51,1	51,4	51,6
Monte Mixi	45,9	46,3	46,9	47,5	48,1	48,6	49,2	49,5	49,9	50,3	50,2	50,6	50,9	51,0	51,2	51,3	51,7	51,9	52,2	52,2	52,2	52,4	52,8
Bonaria	46,2	46,5	46,9	47,1	47,4	47,7	47,9	48,0	48,4	48,3	48,5	48,7	48,5	47,4	47,6	47,8	48,2	48,6	49,7	49,8	49,8	50,1	50,0
Sant'Avendrace - Santa Gilla	44,2	44,6	45,1	45,6	46,1	46,4	46,8	46,9	47,3	47,7	47,7	47,9	47,9	48,1	48,5	48,7	48,8	48,4	49,3	49,5	49,6	50,0	50,2
Mulinu Becciu	41,8	42,6	43,4	44,2	44,9	45,4	46,1	46,6	47,0	47,5	48,1	49,0	49,6	50,2	50,6	51,1	51,5	51,7	52,8	53,3	53,0	53,5	54,6
San Michele	43,4	43,9	44,3	44,4	45,1	45,2	45,2	45,5	45,7	46,2	46,6	46,7	47,0	47,3	47,7	47,7	47,9	47,9	48,2	48,6	48,6	48,9	49,5
Barracca Manna	36,9	37,3	37,8	38,3	38,7	39,1	39,7	40,2	40,3	41,0	40,9	41,1	41,7	42,3	42,6	43,2	43,5	44,1	44,4	44,8	45,0	45,6	46,1
Is Campus - Is Corrias	34,9	35,7	36,3	36,8	37,8	38,6	38,9	39,5	39,6	39,8	40,1	40,5	41,1	41,5	42,1	42,6	43,3	43,8	44,1	44,9	45,4	46,2	47,0
Villa Doloretta	41,4	42,1	42,1	42,6	43,5	43,7	44,4	44,6	45,6	46,0	46,4	46,5	46,8	47,2	46,5	45,3	45,5	46,6	49,1	49,6	50,2	50,5	51,1
Monreale	37,7	38,2	38,7	39,1	39,5	39,7	40,4	41,5	42,0	42,6	42,9	43,4	43,8	44,3	44,9	45,2	46,0	46,4	47,3	47,8	48,3	49,2	50,1
San Giuseppe - Santa Teresa - Parteolla	40,4	40,8	41,3	41,8	42,2	42,8	43,2	43,4	43,7	44,1	44,5	45,1	45,6	46,1	46,6	47,0	47,5	47,9	48,4	48,8	49,1	49,4	49,8
Is Bingias - Terramaini	43,9	44,7	46,4	46,9	47,5	47,9	48,3	48,6	48,8	49,2	48,9	49,5	49,9	50,6	50,8	51,3	51,5	51,8	52,4	53,1	53,0	52,8	52,9
Monteleone - Santa Rosalia	41,9	42,3	42,9	43,5	43,9	44,3	44,6	45,1	45,7	46,1	46,3	46,9	47,3	47,6	48,0	48,4	48,8	49,0	49,5	49,7	50,1	50,4	50,6
Quartiere Europeo	41,2	41,8	42,4	42,9	44,0	44,5	45,6	46,3	47,2	48,2	49,2	50,0	50,3	51,1	51,6	52,3	52,7	52,9	53,1	53,9	54,2	53,9	54,5
CEP	46,6	47,5	47,4	48,2	49,1	49,5	49,9	50,1	50,6	51,1	51,1	51,3	51,4	51,4	51,6	51,9	52,2	52,3	52,5	53,0	52,5	52,3	52,6
Poetto - Medau su Cramu	38,9	39,3	39,8	40,4	40,7	40,7	41,3	41,8	42,4	42,9	43,2	44,1	44,5	45,3	45,9	46,3	47,3	47,7	48,1	49,2	50,0	50,8	51,5
La Palma	46,8	47,1	47,4	47,6	48,0	48,2	48,1	48,1	48,5	49,1	49,0	49,7	49,8	50,4	50,5	50,8	50,5	50,5	50,9	50,7	50,5	51,0	51,3
Quartiere del Sole	43,8	44,4	45,1	45,4	45,8	46,7	47,1	47,6	48,1	48,7	48,7	49,0	49,3	49,9	50,3	50,6	51,1	51,3	51,5	51,8	52,2	52,4	52,7
Borgo Sant'Elia	38,0	38,1	37,8	38,1	38,8	39,6	40,6	40,6	39,9	42,0	41,0	40,8	40,7	41,4	42,1	42,5	43,1	43,8	44,5	45,0	45,6	46,0	46,5
Nuovo Borgo Sant'Elia	34,9	35,5	36,2	37,0	37,5	38,2	38,8	39,5	40,6	40,9	41,8	42,6	43,3	43,9	44,6	45,3	46,0	46,8	47,7	48,6	48,9	49,5	50,5
CAGLIARI	43,8	44,2	44,7	45,1	45,5	45,9	46,2	46,5	46,9	47,2	47,4	47,7	48,0	48,2	48,5	48,7	49,1	49,4	49,8	50,0	50,2	50,5	50,8

FIG 1.2 ETÀ MEDIA DELLA POPOLAZIONE - SERIE STORICA

STORICO DEI VALORI PER LA CITTÀ DI CAGLIARI

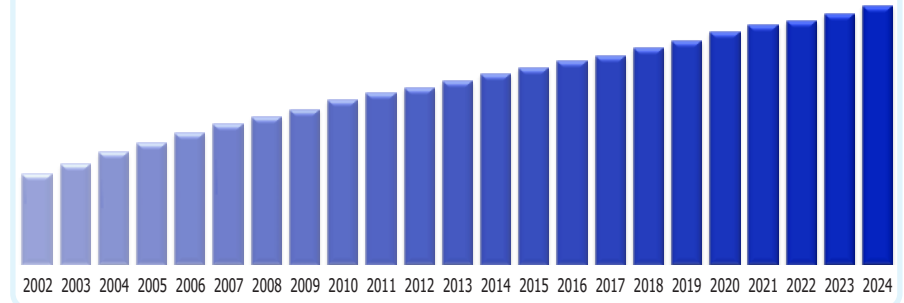
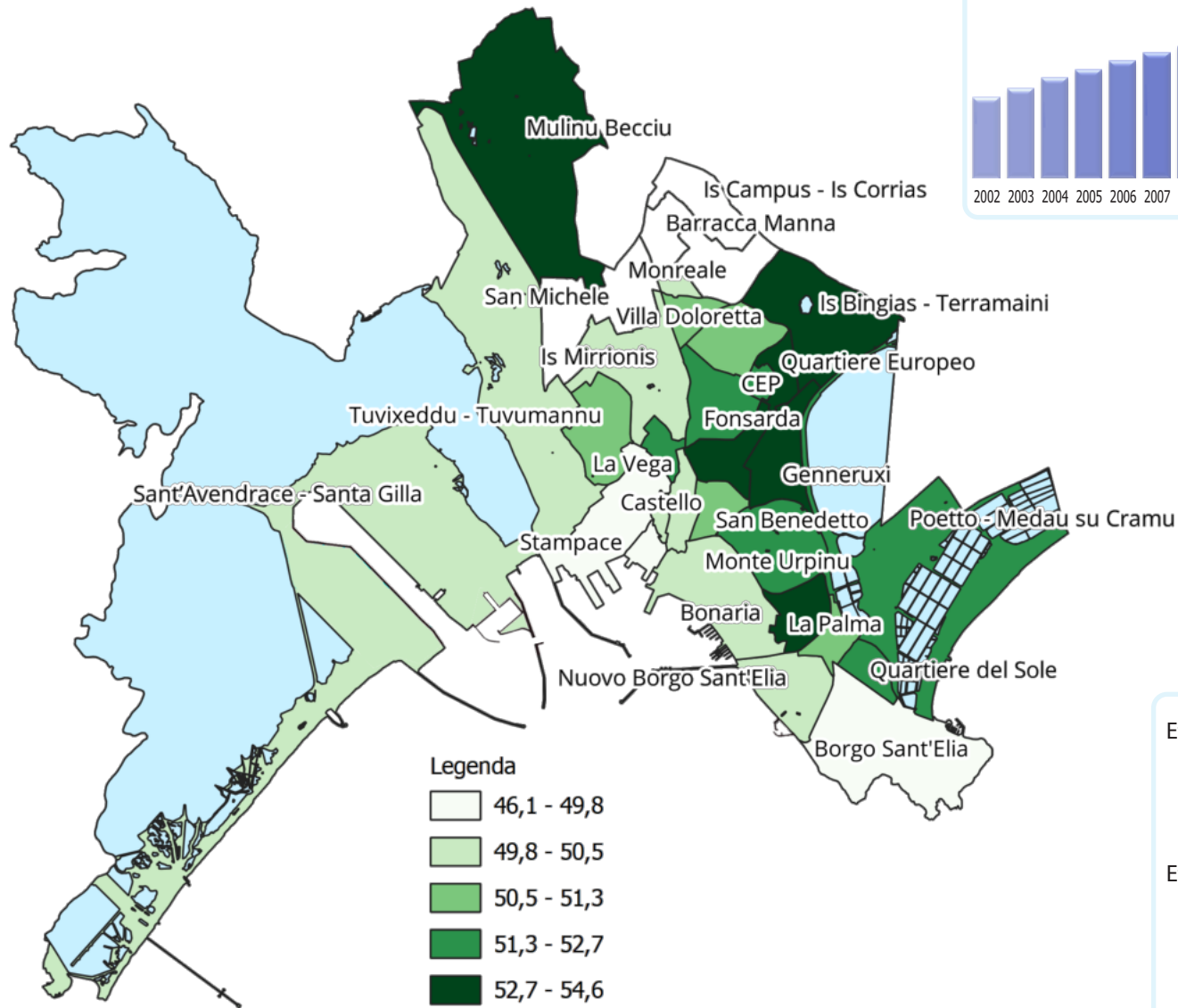

Età media

$$\text{Età media} = \frac{\text{somatoria delle età di tutta la popolazione}}{\text{totale popolazione}}$$

ATLANTE DEMOGRAFICO DI CAGLIARI 2024

TAV 1.20 INDICE DI DIPENDENZA GIOVANILE - SERIE STORICA

QUARTIERE	2002	2003	2004	2005	2006	2007	2008	2009	2010	2011	2012	2013	2014	2015	2016	2017	2018	2019	2020	2021	2022	2023	2024
Castello	14,3	14,3	13,3	13,8	12,3	12,5	12,8	13,0	12,7	13,9	13,6	13,3	13,5	13,4	13,1	12,7	13,4	12,8	12,1	12,0	11,0	10,1	9,1
Villanova	14,1	15,2	15,0	14,7	14,1	13,9	13,9	14,1	14,3	14,3	14,1	14,2	15,1	15,2	15,2	14,6	14,6	14,2	14,2	13,8	13,9	13,4	13,1
Marina	14,6	14,6	14,1	13,4	13,0	13,6	13,1	13,0	13,7	12,6	12,8	12,7	12,9	13,2	13,0	13,0	12,8	12,0	12,5	12,0	11,4	10,9	11,8
Stampace	15,3	15,2	15,6	15,6	15,5	15,2	15,1	14,3	13,9	14,9	13,5	15,3	15,5	15,9	15,8	16,0	16,1	14,2	16,8	17,9	18,6	19,1	17,5
Tuvixeddu - Tuvumannu	15,2	14,4	14,3	14,1	14,1	13,4	13,8	13,9	14,9	14,6	14,5	14,1	14,6	15,1	14,4	14,4	14,1	14,1	13,9	13,2	13,0	12,4	12,4
Is Mirrionis	14,2	14,4	14,0	14,1	13,9	13,6	13,2	13,3	12,9	13,1	13,2	13,3	13,2	13,7	13,8	14,1	13,9	13,6	13,4	13,1	13,0	12,7	12,3
La Vega	12,6	12,5	12,3	13,0	12,8	12,6	13,4	12,9	12,5	11,9	11,9	12,2	12,9	13,3	12,7	13,2	12,6	11,9	11,3	11,3	11,0	9,8	9,8
Fonsarda	12,8	13,4	13,5	13,7	14,1	14,0	14,3	14,8	15,5	15,1	15,4	15,8	15,0	15,7	15,0	14,8	14,4	14,4	14,1	14,3	13,7	13,4	13,1
Sant'Alenixedda	13,1	13,2	13,2	13,9	13,4	13,7	13,8	13,9	14,2	14,5	14,8	15,3	14,8	14,8	15,3	15,4	15,3	14,9	14,7	14,7	14,4	14,0	13,8
San Benedetto	12,4	13,1	13,3	13,4	14,3	14,8	15,2	15,1	15,1	15,3	15,5	15,5	15,2	15,5	15,9	15,6	15,3	15,3	15,3	15,2	14,2	13,8	13,3
Genneruxi	12,0	12,8	13,6	13,9	15,3	15,7	16,2	16,3	16,8	18,2	17,6	18,2	17,2	17,0	16,1	16,4	16,0	15,1	14,3	13,6	13,0	12,8	12,2
Monte Urpinu	14,3	14,7	15,0	16,1	17,0	18,2	18,7	18,7	18,8	18,4	19,0	19,1	18,7	18,9	19,1	18,6	18,5	17,9	17,1	16,4	15,4	14,5	13,9
Monte Mixi	14,0	14,2	14,4	14,0	14,3	14,4	14,7	14,9	14,6	14,9	15,9	16,0	16,6	16,8	16,7	17,0	16,7	16,1	16,2	15,9	16,2	15,2	14,8
Bonaria	14,3	14,4	14,5	14,5	14,9	14,6	14,8	14,9	14,8	15,4	15,6	15,6	15,3	14,0	14,2	13,9	14,1	14,1	15,2	15,2	15,7	15,0	14,9
Sant'Avendrace - Santa Gilla	13,5	13,3	12,7	12,2	12,1	12,1	11,9	12,2	12,3	11,9	12,2	12,4	12,9	13,1	13,1	13,4	13,7	15,1	13,4	13,1	12,7	12,5	12,4
Mulinu Becciu	10,9	10,9	11,1	11,5	11,6	11,9	12,4	13,3	14,4	15,2	16,1	16,3	16,9	17,3	17,9	18,5	18,4	18,0	16,5	15,9	15,9	15,0	14,0
San Michele	14,3	14,2	14,3	15,4	15,0	15,4	15,8	16,0	16,2	16,0	16,0	16,2	16,5	16,1	15,6	16,1	16,2	16,2	16,1	15,6	15,5	15,1	14,4
Barracca Manna	18,9	18,8	19,0	19,2	18,7	19,4	18,1	18,9	18,8	19,7	20,9	22,2	22,3	21,2	21,3	20,8	20,0	19,3	18,9	18,6	18,7	18,8	18,3
Is Campus - Is Corrias	21,6	20,3	19,4	19,2	17,5	16,7	17,1	16,4	16,9	17,9	18,2	18,9	18,7	19,1	19,2	19,5	19,1	18,8	19,0	18,7	18,7	18,2	17,1
Villa Doloretta	17,2	15,6	15,4	14,8	14,3	14,1	14,0	14,3	13,9	13,8	13,1	13,6	14,0	14,9	13,8	14,1	15,3	15,1	15,9	15,6	15,3	13,8	13,0
Monreale	19,2	19,1	17,7	17,7	18,3	18,7	18,9	18,4	17,3	18,1	17,9	18,5	18,3	16,9	17,5	17,4	17,4	18,1	17,1	15,9	14,4	12,7	12,2
San Giuseppe - Santa Teresa - Parteolla	16,3	16,3	16,2	15,4	15,1	14,8	14,5	14,9	15,5	15,4	15,4	15,0	15,0	15,0	14,8	14,6	14,7	14,1	14,1	13,6	13,7	13,0	12,8
Is Bingias - Terraini	12,4	12,1	12,0	12,9	13,7	13,8	14,8	15,0	15,7	17,4	17,5	17,4	18,4	16,6	16,1	16,7	17,5	17,3	16,6	17,1	16,9	17,4	16,0
Monteleone - Santa Rosalia	15,4	15,0	15,0	14,8	14,7	14,5	14,5	14,2	14,5	14,2	14,5	14,4	14,5	14,5	14,9	15,0	15,0	14,7	14,7	14,9	14,4	13,8	13,5
Quartiere Europeo	13,5	13,6	13,3	13,7	12,6	13,5	13,8	14,6	13,2	12,0	11,2	11,4	12,4	13,0	13,0	12,5	14,4	15,0	13,9	13,1	13,4	13,9	14,7
CEP	12,7	12,0	12,7	11,7	11,3	11,2	12,0	11,8	12,2	11,8	12,6	13,7	13,4	13,4	13,0	13,3	13,6	13,1	14,0	13,1	12,6	12,4	12,4
Poetto - Medau su Cramu	23,5	23,3	22,4	21,5	20,4	21,8	21,0	18,4	16,7	16,5	16,8	18,3	17,7	16,7	15,6	15,2	13,5	14,4	14,2	13,1	12,7	12,1	11,6
La Palma	14,5	14,5	14,1	14,7	15,4	15,8	16,0	16,5	17,5	17,6	17,8	17,8	17,6	17,9	18,1	17,2	16,8	17,4	16,7	16,8	17,0	15,8	15,1
Quartiere del Sole	13,7	13,9	14,2	15,5	16,4	16,8	17,5	17,9	18,1	18,1	19,5	19,5	19,3	19,0	18,7	18,0	17,1	16,6	16,9	16,3	16,3	15,3	15,9
Borgo Sant'Elia	20,0	19,7	20,0	19,1	19,3	18,4	17,1	17,5	16,4	15,9	17,2	18,0	18,4	19,3	19,6	20,9	20,5	19,5	18,2	17,7	17,0	17,2	17,3
Nuovo Borgo Sant'Elia	22,4	21,3	20,5	19,7	19,6	19,2	19,0	19,0	18,9	18,8	18,6	17,4	16,9	16,6	16,1	15,6	14,9	14,8	14,1	13,2	13,1	12,6	12,0
CAGLIARI	14,6	14,6	14,6	14,6	14,7	14,7	14,8	14,9	15,0	15,2	15,3	15,5	15,5	15,6	15,5	15,5	15,4	15,1	15,0	14,8	14,6	14,1	13,7

FIG 1.3 INDICE DI DIPENDENZA GIOVANILE

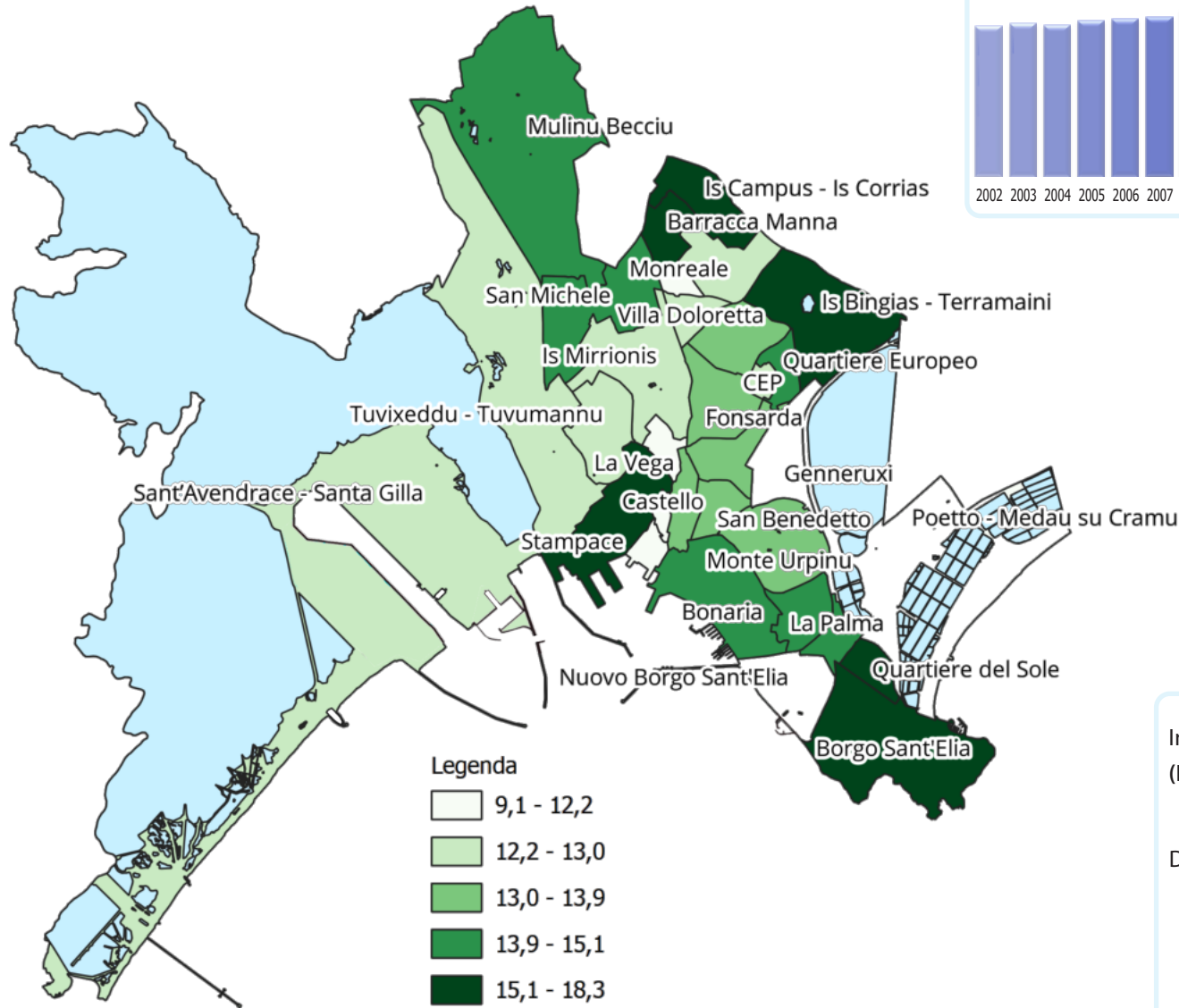

STORICO DEI VALORI PER LA CITTÀ DI CAGLIARI

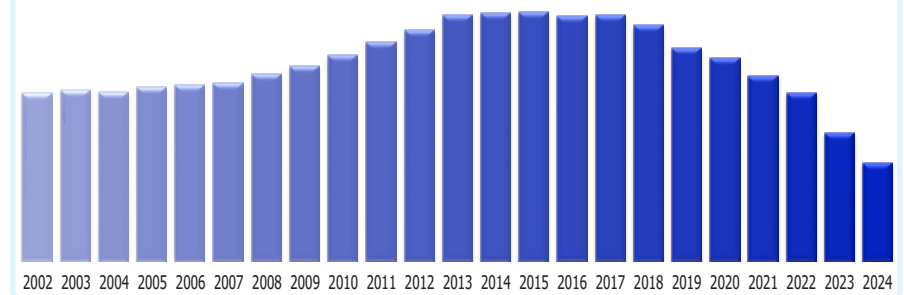

Indice di dipendenza giovanile
(Indice di dipendenza minorile)

$$\text{Dipendenza giovanile} = \frac{\text{Pop 0 - 14}}{\text{Pop 15 - 64}} * 100$$

ATLANTE DEMOGRAFICO DI CAGLIARI 2024

TAV 1.21 INDICE DI VECCHIAIA - SERIE STORICA

QUARTIERE	2002	2003	2004	2005	2006	2007	2008	2009	2010	2011	2012	2013	2014	2015	2016	2017	2018	2019	2020	2021	2022	2023	2024
Castello	172,2	167,9	172,7	172,8	189,0	187,4	187,4	178,4	189,5	179,6	183,2	191,9	196,3	202,2	220,0	227,4	228,2	245,2	271,3	283,9	313,6	345,2	418,5
Villanova	213,4	193,5	202,9	206,9	219,3	222,5	222,2	222,0	229,1	221,1	236,6	238,2	222,8	224,9	224,5	241,8	249,2	258,2	264,8	277,9	282,9	304,5	315,5
Marina	151,5	148,9	152,7	153,9	156,7	153,3	162,3	170,0	169,9	180,3	194,0	187,9	185,4	188,4	196,1	205,5	212,4	226,8	227,9	243,5	256,4	280,2	263,9
Stampace	202,4	197,9	183,1	188,1	188,9	192,6	194,4	202,4	211,9	206,3	221,3	198,6	199,3	203,8	211,3	211,1	214,5	256,2	205,7	194,3	195,0	193,2	200,5
Tuvixeddu - Tuvumannu	125,4	138,4	147,8	154,6	164,2	178,6	181,0	188,6	179,6	194,8	210,1	226,6	235,8	245,2	270,9	278,8	299,6	312,8	328,2	360,4	380,0	407,2	426,8
Is Mirrionis	225,4	227,3	239,8	248,1	260,0	269,1	280,5	280,1	295,5	291,1	293,4	299,6	306,1	298,1	299,1	295,7	304,8	317,7	329,6	343,0	347,3	356,5	376,4
La Vega	275,3	299,3	306,9	299,6	313,8	324,2	312,8	328,6	347,9	377,3	376,9	370,1	347,9	334,7	352,7	339,1	360,6	388,8	404,3	411,7	421,2	482,4	507,5
Fonsarda	303,5	303,6	312,7	319,1	328,2	339,7	346,2	339,1	334,1	347,2	342,7	344,0	365,6	358,0	369,0	367,6	375,4	368,3	379,8	382,3	396,8	405,2	421,5
Sant'Alenixedda	316,6	318,4	327,1	320,4	343,5	340,2	344,5	344,7	340,7	345,3	341,8	332,8	343,9	350,5	344,8	347,3	354,1	372,3	382,4	382,6	389,7	409,9	425,1
San Benedetto	295,8	287,6	287,1	292,1	282,4	279,7	271,7	274,2	277,6	283,9	277,7	282,2	283,0	284,0	275,1	284,3	293,9	299,2	302,1	305,8	329,3	338,1	364,8
Genneruxi	250,8	255,9	264,3	272,8	270,3	286,3	290,1	302,2	306,4	293,0	315,2	320,4	342,9	353,2	373,2	362,5	374,8	393,5	409,6	424,2	434,9	449,8	473,8
Monte Urpinu	315,2	311,6	318,7	302,8	286,2	268,0	260,6	259,4	260,8	270,0	264,2	262,0	268,2	264,8	260,0	263,4	263,8	275,2	293,4	309,4	330,4	355,0	374,2
Monte Mixi	241,8	253,6	266,3	286,8	300,3	314,0	321,3	324,5	338,8	344,6	323,5	329,4	325,8	321,7	329,8	324,9	337,5	350,0	354,5	367,3	358,4	381,8	396,9
Bonaria	244,4	246,2	253,8	257,1	260,0	269,4	266,9	265,5	272,7	266,3	265,6	269,1	272,4	274,3	270,3	273,3	278,8	280,3	288,5	293,5	288,6	308,4	306,7
Sant'Avendrace - Santa Gilla	204,6	215,4	229,0	251,2	262,1	265,5	276,3	274,7	284,8	298,4	294,0	295,8	288,3	288,1	297,7	298,4	296,1	270,4	314,5	324,7	336,9	346,3	356,8
Mulinu Becciu	136,5	158,2	179,4	199,7	221,2	241,6	259,7	265,4	274,9	281,0	295,9	324,9	339,6	348,2	350,3	353,5	361,0	367,9	419,6	439,9	428,3	449,5	503,3
San Michele	186,7	194,7	204,2	199,1	215,3	213,7	211,6	214,3	213,0	222,3	229,4	228,9	231,4	241,7	252,8	245,4	243,9	245,1	251,5	263,7	265,0	275,5	304,6
Barracca Manna	49,5	52,3	56,5	60,4	65,8	72,7	78,4	88,4	87,0	94,3	91,5	92,6	101,2	115,5	122,1	132,7	141,6	151,7	153,3	163,5	168,2	179,8	189,3
Is Campus - Is Corrias	25,2	27,9	31,6	37,7	47,0	56,1	57,8	60,5	64,1	66,6	69,3	74,1	81,8	88,2	97,7	108,6	122,2	132,2	144,6	163,5	179,1	194,7	222,0
Villa Doloretta	123,0	140,6	142,8	156,4	170,6	178,7	192,1	194,7	214,8	215,7	235,0	231,5	236,8	236,7	246,7	228,8	224,5	242,2	276,7	284,8	303,2	335,0	377,3
Monreale	39,6	44,6	52,3	58,8	61,1	64,3	71,3	81,3	92,4	98,8	110,7	116,8	127,2	147,6	158,1	168,3	183,2	191,1	214,8	239,7	273,7	314,0	354,3
San Giuseppe - Santa Teresa - Parteolla	116,9	122,4	130,1	141,3	151,0	157,6	166,1	163,3	164,9	170,5	177,7	190,5	200,1	210,7	218,0	229,6	238,7	254,1	263,6	280,9	284,6	305,2	323,1
Is Bingias - Terramaini	185,4	211,0	283,7	302,4	307,5	320,5	324,3	331,4	323,3	320,1	309,6	322,2	316,6	353,6	357,1	352,4	338,3	336,9	353,5	363,6	358,8	341,9	365,5
Monteleone - Santa Rosalia	134,0	139,7	149,8	163,0	170,7	181,6	185,6	193,9	198,4	210,3	215,9	234,7	242,6	247,3	256,6	266,0	277,2	287,1	299,4	302,1	324,3	339,7	349,5
Quartiere Europeo	108,6	124,8	138,6	151,5	184,6	181,3	202,2	206,4	255,4	309,9	370,3	411,5	392,4	412,1	439,1	476,7	453,0	483,3	519,7	563,2	573,7	540,0	518,0
CEP	328,1	375,4	356,9	404,7	449,0	454,2	434,8	428,6	429,8	447,7	421,5	394,7	401,2	386,4	386,5	390,1	387,1	403,2	378,9	400,7	393,8	396,5	400,7
Poetto - Medau su Cramu	64,1	67,3	73,3	77,6	89,3	90,6	100,5	116,6	128,5	131,5	138,7	138,3	151,3	169,3	186,3	201,6	232,1	239,8	260,2	312,4	355,1	412,7	451,4
La Palma	262,9	277,2	287,1	288,6	279,6	272,3	269,3	251,4	246,3	257,4	252,1	260,4	263,0	268,8	269,1	286,2	289,9	283,3	302,4	298,4	291,9	331,9	362,9
Quartiere del Sole	171,9	188,8	204,9	206,9	211,4	230,9	239,3	251,0	263,4	279,0	270,3	278,0	285,5	298,5	307,4	318,3	339,4	343,4	340,9	360,4	365,2	385,4	382,9
Borgo Sant'Elia	84,4	83,4	75,6	78,8	86,4	92,7	111,1	98,8	78,5	117,5	86,4	89,0	90,4	96,2	105,0	111,8	121,1	133,1	154,0	167,4	183,6	193,9	211,3
Nuovo Borgo Sant'Elia	41,0	44,5	50,8	58,3	62,2	69,1	75,8	81,1	94,2	97,5	114,4	128,2	143,0	154,2	170,0	185,6	208,1	232,0	267,5	304,8	315,7	350,3	405,7
CAGLIARI	187,5	193,6	202,7	210,7	219,4	226,3	231,1	234,3	239,6	244,3	248,2	252,8	258,1	263,0	269,2	273,7	282,3	292,7	302,8	313,7	321,8	337,5	354,7

FIG 1.4 INDICE DI VECCHIAIA

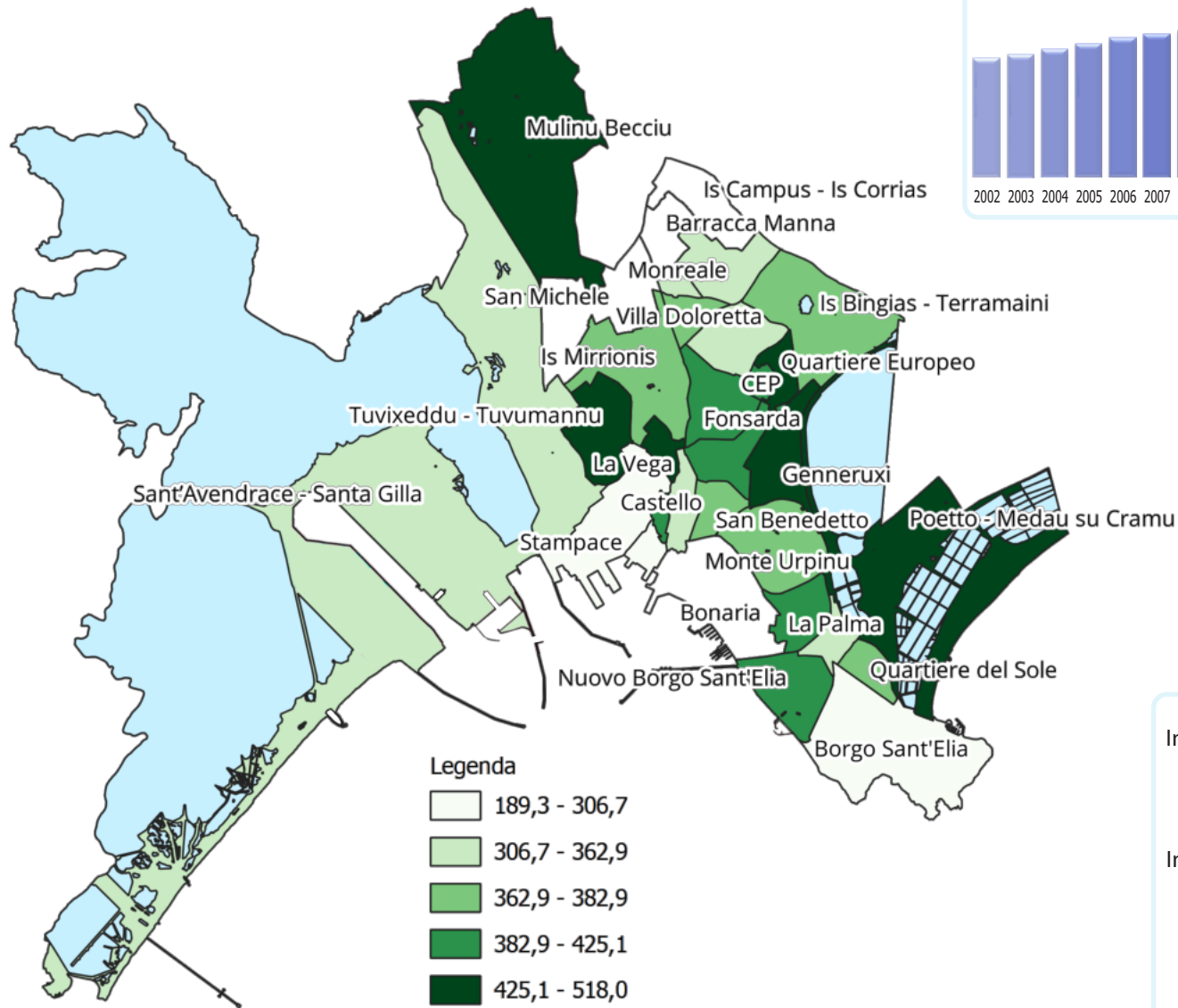

- Legenda
- 189,3 - 306,7
 - 306,7 - 362,9
 - 362,9 - 382,9
 - 382,9 - 425,1
 - 425,1 - 518,0

STORICO DEI VALORI PER LA CITTÀ DI CAGLIARI

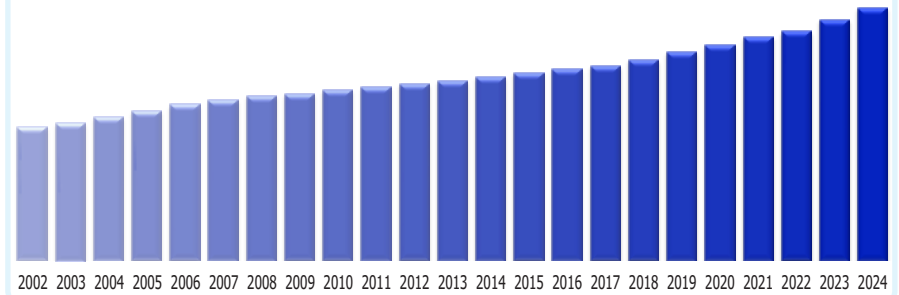

Indice di vecchiaia

$$\text{Indice di vecchiaia} = \frac{\text{Pop 65 +}}{\text{Pop 0 - 14}} * 100$$

ATLANTE DEMOGRAFICO DI CAGLIARI 2024

TAV 1.22 INDICE DI DIPENDENZA STRUTTURALE - SERIE STORICA

QUARTIERE	2002	2003	2004	2005	2006	2007	2008	2009	2010	2011	2012	2013	2014	2015	2016	2017	2018	2019	2020	2021	2022	2023	2024
Castello	39,0	38,3	36,3	37,6	35,7	36,0	36,7	36,1	36,8	38,8	38,6	38,9	39,9	40,4	41,9	41,4	44,1	44,4	45,1	45,9	45,7	44,9	47,2
Villanova	44,3	44,5	45,4	45,1	45,0	44,9	44,6	45,5	47,1	45,9	47,5	48,2	48,7	49,3	49,4	50,0	50,9	51,0	51,8	52,3	53,2	54,1	54,4
Marina	36,6	36,2	35,7	34,1	33,5	34,6	34,4	35,1	36,9	35,4	37,6	36,6	36,7	38,0	38,4	39,7	39,9	39,1	41,1	41,3	40,6	41,3	42,9
Stampace	46,1	45,3	44,3	45,0	44,9	44,5	44,4	43,3	43,5	45,8	43,5	45,5	46,3	48,2	49,2	49,7	50,6	50,7	51,3	52,6	54,9	56,0	52,6
Tuvixeddu - Tuvumannu	34,2	34,2	35,3	35,9	37,3	37,4	38,9	40,2	41,6	43,0	45,1	46,1	49,1	52,3	53,5	54,7	56,2	58,3	59,6	60,8	62,6	62,6	65,5
Is Mirrionis	46,1	47,1	47,4	49,0	49,9	50,0	50,3	50,5	51,1	51,2	52,0	53,1	53,7	54,4	55,1	55,7	56,2	56,7	57,5	58,2	58,1	58,0	58,4
La Vega	47,3	49,9	50,1	52,0	52,8	53,5	55,2	55,3	55,8	56,9	56,6	57,2	57,8	57,7	57,6	57,8	57,9	58,2	56,8	58,0	57,2	57,0	59,4
Fonsarda	51,6	53,9	55,9	57,3	60,5	61,7	64,0	65,2	67,1	67,5	68,1	70,0	70,0	71,9	70,3	69,3	68,4	67,6	67,6	69,2	68,2	67,9	68,4
Sant'Alenixedda	54,4	55,4	56,2	58,2	59,3	60,4	61,2	62,0	62,6	64,4	65,3	66,1	65,6	66,5	68,2	69,0	69,5	70,4	70,7	70,9	70,3	71,4	72,7
San Benedetto	49,1	50,8	51,6	52,6	54,7	56,3	56,4	56,6	57,0	58,7	58,4	59,4	58,4	59,5	59,5	59,8	60,4	61,1	61,6	61,8	61,0	60,5	61,8
Genneruxi	42,3	45,6	49,4	52,0	56,7	60,7	63,2	65,5	68,2	71,4	72,9	76,5	76,2	76,9	76,0	75,9	75,8	74,5	72,6	71,4	69,6	70,1	70,0
Monte Urpinu	59,2	60,5	63,0	65,0	65,8	67,1	67,4	67,3	67,7	68,0	69,2	69,2	68,9	68,9	68,9	67,7	67,2	67,1	67,4	67,3	66,4	65,8	65,8
Monte Mixi	48,0	50,0	52,8	54,1	57,0	59,5	61,7	63,3	64,1	66,4	67,3	68,9	70,5	70,9	71,9	72,3	72,8	72,5	73,8	74,2	74,2	73,2	73,7
Bonaria	49,2	49,9	51,2	51,7	53,6	54,1	54,3	54,6	55,3	56,6	57,1	57,6	56,9	52,5	52,7	51,9	53,4	53,6	59,0	59,9	61,0	61,1	60,6
Sant'Avendrace - Santa Gilla	41,1	41,9	41,9	42,8	43,8	44,2	44,9	45,6	47,4	47,5	48,2	49,2	50,2	51,0	52,2	53,5	54,2	55,9	55,4	55,8	55,5	55,6	56,6
Mulinu Becciu	25,7	28,1	31,0	34,4	37,1	40,8	44,7	48,4	54,1	58,0	63,7	69,3	74,1	77,4	80,6	84,0	85,0	84,1	85,7	85,7	83,8	82,5	84,3
San Michele	41,1	41,9	43,6	46,2	47,4	48,4	49,1	50,3	50,8	51,5	52,6	53,2	54,6	55,1	55,1	55,6	55,6	55,8	56,4	56,7	56,5	56,7	58,3
Barracca Manna	28,3	28,7	29,7	30,9	31,1	33,5	32,4	35,5	35,1	38,3	40,0	42,7	44,8	45,7	47,2	48,5	48,4	48,7	47,8	48,9	50,2	52,6	52,9
Is Campus - Is Corrias	27,1	26,0	25,6	26,5	25,8	26,0	27,0	26,4	27,7	29,8	30,7	33,0	33,9	36,0	37,9	40,6	42,3	43,7	46,5	49,4	52,2	53,6	55,1
Villa Doloretta	38,4	37,6	37,5	37,9	38,7	39,4	41,0	42,1	43,9	43,7	44,1	45,1	47,2	50,0	47,8	46,4	49,8	51,7	60,0	59,9	61,8	60,1	62,0
Monreale	26,8	27,7	27,0	28,1	29,4	30,8	32,4	33,3	33,4	35,9	37,6	40,0	41,5	41,8	45,1	46,6	49,3	52,7	53,7	54,1	53,7	52,7	55,4
San Giuseppe - Santa Teresa - Parteolla	35,3	36,2	37,2	37,2	37,9	38,1	38,5	39,3	41,1	41,7	42,8	43,5	45,1	46,5	47,2	48,3	49,6	50,0	51,1	51,6	52,8	52,8	53,9
Is Bingias - Terramaini	35,4	37,8	45,9	51,8	55,7	58,0	63,0	64,8	66,6	73,2	71,8	73,4	76,5	75,4	73,4	75,7	76,6	75,8	75,2	79,4	77,5	76,8	74,5
Monteleone - Santa Rosalia	35,9	36,0	37,5	38,9	39,7	40,8	41,5	41,8	43,2	44,1	45,9	48,2	49,6	50,3	53,1	54,9	56,7	57,1	58,6	59,8	61,0	60,7	60,6
Quartiere Europeo	28,2	30,6	31,8	34,5	35,9	37,9	41,8	44,9	46,9	49,1	52,5	58,3	61,1	66,5	69,8	72,2	79,7	87,3	85,9	87,1	90,1	89,1	91,1
CEP	54,5	57,0	58,1	59,1	62,1	62,2	63,9	62,6	64,4	64,7	65,7	67,9	67,0	65,2	63,4	65,2	66,4	66,2	67,1	65,6	62,3	61,6	62,1
Poetto - Medau su Cramu	38,5	39,0	38,9	38,2	38,6	41,6	42,1	39,9	38,1	38,2	40,0	43,6	44,5	45,0	44,5	45,8	44,8	49,0	51,0	54,0	57,9	62,2	63,9
La Palma	52,5	54,6	54,5	56,9	58,4	58,7	59,0	57,8	60,5	62,9	62,8	64,3	63,7	66,2	66,9	66,6	65,6	66,8	67,3	66,9	66,6	68,1	69,8
Quartiere del Sole	37,2	40,1	43,2	47,4	51,0	55,5	59,4	62,7	65,6	68,5	72,2	73,5	74,4	75,6	76,2	75,4	75,1	73,7	74,5	75,2	75,9	74,3	76,7
Borgo Sant'Elia	36,8	36,2	35,1	34,2	35,9	35,5	36,2	34,8	29,3	34,6	32,0	34,0	35,1	37,9	40,1	44,3	45,3	45,3	46,1	47,3	48,2	50,7	54,0
Nuovo Borgo Sant'Elia	31,6	30,8	31,0	31,1	31,8	32,4	33,4	34,4	36,6	37,0	39,8	39,7	41,1	42,2	43,5	44,6	46,0	49,2	51,8	53,5	54,3	56,5	60,7
CAGLIARI	41,9	42,9	44,1	45,5	46,8	47,9	49,0	49,8	51,0	52,3	53,4	54,8	55,7	56,5	57,3	58,0	58,8	59,4	60,4	61,1	61,4	61,6	62,3

FIG 1.5 INDICE DI DIPENDENZA STRUTTURALE

STORICO DEI VALORI PER LA CITTÀ DI CAGLIARI

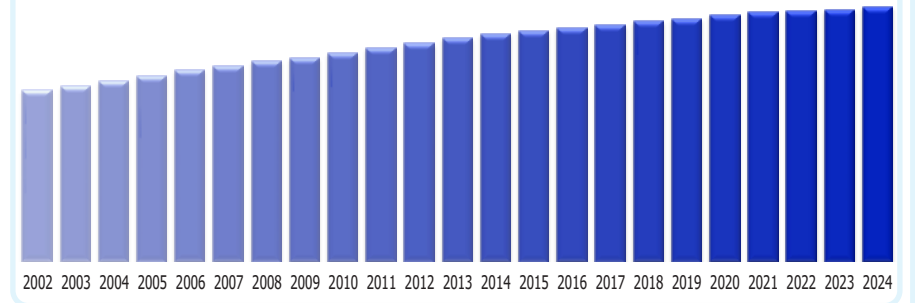
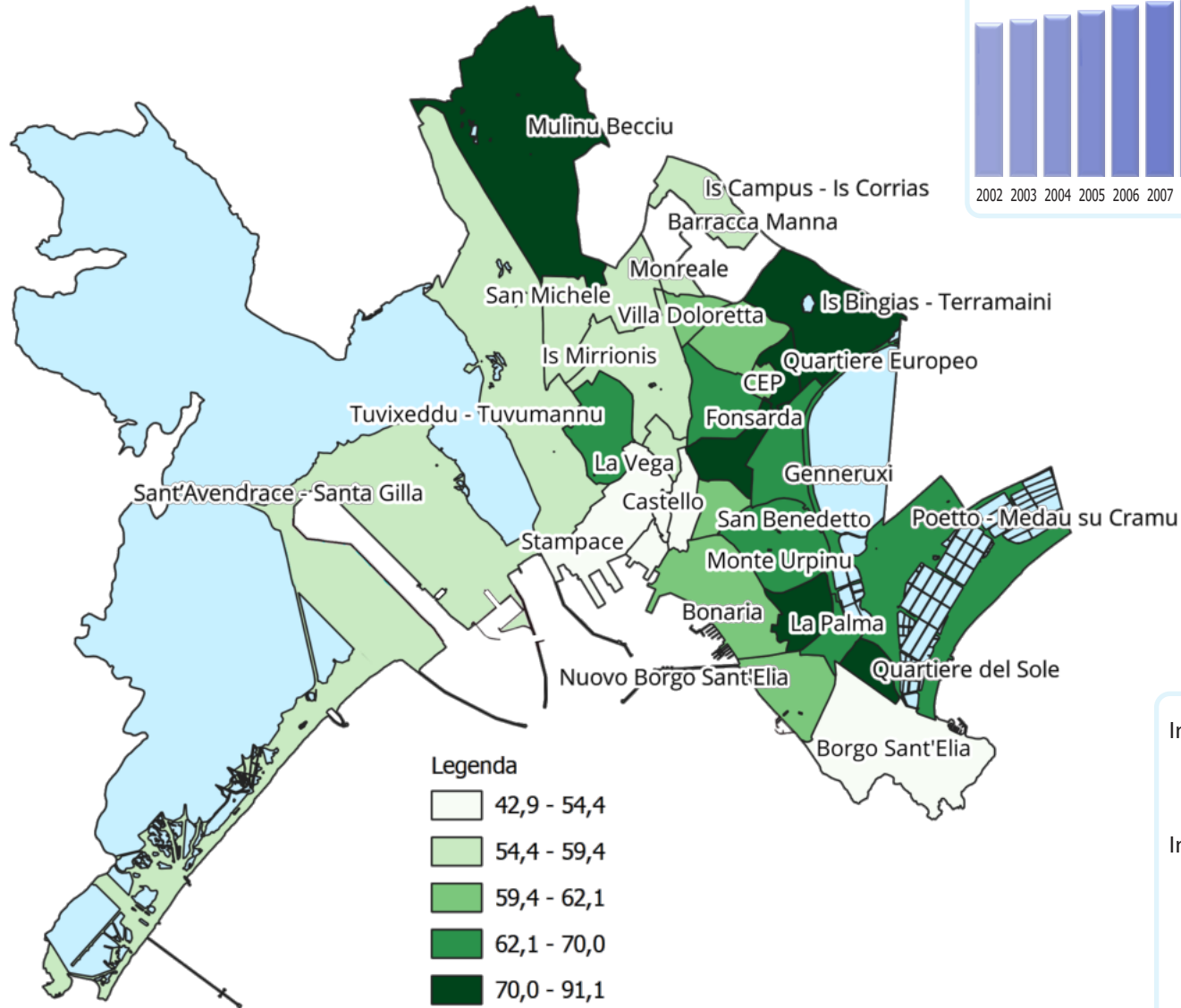

Indice di dipendenza strutturale

$$\text{Ind. dip. strutturale} = \frac{\text{Pop 0 - 14}}{\text{Pop 0 - 14} + \text{Pop 65 - oltre}} * 100$$

ATLANTE DEMOGRAFICO DI CAGLIARI 2024

TAV 1.23 INDICE DI DIPENDENZA ANZIANI - SERIE STORICA

QUARTIERE	2002	2003	2004	2005	2006	2007	2008	2009	2010	2011	2012	2013	2014	2015	2016	2017	2018	2019	2020	2021	2022	2023	2024
Castello	24,7	24,0	23,0	23,8	23,3	23,4	24,0	23,1	24,1	24,9	25,0	25,6	26,4	27,1	28,8	28,8	30,6	31,5	33,0	33,9	34,6	34,8	38,1
Villanova	30,2	29,3	30,4	30,4	30,9	31,0	30,8	31,4	32,8	31,6	33,4	33,9	33,6	34,1	34,2	35,4	36,3	36,7	37,6	38,4	39,3	40,7	41,3
Marina	22,1	21,7	21,6	20,7	20,4	20,9	21,3	22,1	23,2	22,8	24,8	23,9	23,8	24,8	25,5	26,7	27,1	27,1	28,5	29,3	29,2	30,4	31,1
Stampace	30,9	30,1	28,7	29,4	29,4	29,3	29,3	29,0	29,6	30,8	30,0	30,3	30,9	32,3	33,4	33,7	34,5	36,5	34,5	34,8	36,3	36,9	35,1
Tuvixeddu - Tuvumannu	19,0	19,9	21,1	21,8	23,2	24,0	25,1	26,3	26,8	28,4	30,6	32,0	34,5	37,1	39,1	40,3	42,1	44,2	45,7	47,6	49,6	50,3	53,0
Is Mirronis	31,9	32,7	33,5	34,9	36,0	36,5	37,1	37,2	38,2	38,1	38,8	39,8	40,5	40,8	41,3	41,6	42,3	43,1	44,1	45,0	45,1	45,3	46,2
La Vega	34,7	37,4	37,8	39,0	40,1	40,9	41,9	42,4	43,4	45,0	44,7	45,1	44,9	44,5	44,9	44,7	45,4	46,3	45,5	46,6	46,2	47,2	49,6
Fonsarda	38,8	40,5	42,4	43,6	46,4	47,7	49,6	50,3	51,7	52,4	52,7	54,2	55,0	56,2	55,3	54,4	54,0	53,1	53,5	54,8	54,5	54,4	55,3
Sant'Alenixedda	41,3	42,1	43,1	44,4	46,0	46,7	47,4	48,0	48,4	49,9	50,5	50,8	50,8	51,7	52,9	53,6	54,2	55,5	56,0	56,2	55,9	57,4	58,8
San Benedetto	36,7	37,7	38,3	39,2	40,4	41,5	41,3	41,5	41,9	43,4	43,0	43,9	43,1	44,0	43,6	44,2	45,0	45,8	46,3	46,5	46,8	46,7	48,5
Genneruxi	30,2	32,8	35,8	38,0	41,4	45,0	47,0	49,2	51,4	53,2	55,3	58,3	59,0	59,9	60,0	59,5	59,9	59,4	58,4	57,7	56,6	57,4	57,8
Monte Urpinu	45,0	45,8	47,9	48,8	48,7	48,9	48,7	48,6	48,9	49,6	50,2	50,1	50,2	50,0	49,8	49,0	48,7	49,2	50,3	50,8	51,0	51,4	52,0
Monte Mixi	33,9	35,9	38,4	40,1	42,8	45,1	47,1	48,4	49,5	51,5	51,4	52,8	53,9	54,1	55,2	55,3	56,2	56,4	57,6	58,3	58,0	58,0	58,8
Bonaria	34,9	35,5	36,7	37,2	38,7	39,4	39,5	39,6	40,4	41,1	41,5	42,0	41,6	38,5	38,5	38,0	39,3	39,5	43,8	44,6	45,3	46,2	45,7
Sant'Avendrace - Santa Gilla	27,6	28,6	29,2	30,6	31,7	32,1	33,0	33,4	35,1	35,6	36,0	36,7	37,3	37,9	39,1	40,0	40,5	40,8	42,1	42,6	42,8	43,1	44,2
Mulinu Becciu	14,8	17,2	19,9	22,9	25,6	28,8	32,2	35,2	39,6	42,8	47,6	53,0	57,2	60,1	62,7	65,5	66,6	66,1	69,2	69,9	67,9	67,4	70,4
San Michele	26,8	27,7	29,2	30,7	32,4	33,0	33,4	34,3	34,6	35,5	36,7	37,1	38,1	39,0	39,5	39,5	39,4	39,7	40,4	41,1	41,0	41,6	43,9
Barracca Manna	9,4	9,8	10,7	11,6	12,3	14,1	14,2	16,7	16,3	18,6	19,1	20,5	22,6	24,5	26,0	27,7	28,4	29,3	28,9	30,4	31,5	33,8	34,6
Is Campus - Is Corrias	5,4	5,7	6,1	7,3	8,2	9,4	9,9	9,9	10,8	11,9	12,6	14,0	15,3	16,9	18,7	21,1	23,3	24,9	27,5	30,6	33,5	35,4	38,0
Villa Doloretta	21,2	22,0	22,0	23,1	24,4	25,3	27,0	27,8	29,9	29,9	30,9	31,5	33,2	35,1	34,0	32,3	34,4	36,6	44,0	44,3	46,4	46,3	49,0
Monreale	7,6	8,5	9,3	10,4	11,2	12,0	13,5	14,9	16,0	17,8	19,8	21,6	23,2	24,9	27,6	29,3	31,9	34,6	36,6	38,2	39,3	40,0	43,2
San Giuseppe - Santa Teresa - Parteolla	19,0	19,9	21,0	21,8	22,8	23,3	24,0	24,4	25,6	26,3	27,4	28,5	30,1	31,5	32,4	33,6	35,0	35,9	37,0	38,1	39,1	39,8	41,2
Is Bingias - Terramaini	23,0	25,6	33,9	38,9	42,0	44,2	48,1	49,8	50,9	55,7	54,3	56,0	58,1	58,8	57,3	59,0	59,1	58,4	58,6	62,3	60,6	59,4	58,5
Monteleone - Santa Rosalia	20,6	21,0	22,5	24,1	25,0	26,3	27,0	27,6	28,7	29,9	31,4	33,8	35,1	35,8	38,2	39,9	41,6	42,3	43,9	44,9	46,6	46,9	47,1
Quartiere Europeo	14,7	17,0	18,5	20,8	23,3	24,4	28,0	30,2	33,7	37,1	41,4	46,9	48,7	53,5	56,9	59,7	65,3	72,3	72,1	74,0	76,8	75,2	76,3
CEP	41,8	45,0	45,4	47,4	50,8	51,0	52,0	50,8	52,3	52,9	53,1	54,2	53,6	51,8	50,4	51,9	52,8	53,0	53,1	52,5	49,7	49,2	49,7
Poetto - Medau su Cramu	15,0	15,7	16,5	16,7	18,2	19,7	21,1	21,5	21,4	21,7	23,2	25,3	26,8	28,3	29,0	30,6	31,3	34,6	36,8	40,9	45,2	50,1	52,3
La Palma	38,0	40,1	40,4	42,3	43,0	42,9	43,1	41,4	43,0	45,3	45,0	46,5	46,2	48,2	48,8	49,3	48,8	49,4	50,5	50,1	49,6	52,3	54,7
Quartiere del Sole	23,5	26,2	29,1	32,0	34,6	38,7	41,9	44,8	47,6	50,4	52,7	54,1	55,1	56,6	57,5	57,4	58,0	57,0	57,6	58,9	59,6	59,0	60,8
Borgo Sant'Elia	16,9	16,5	15,1	15,1	16,6	17,1	19,0	17,3	12,9	18,7	14,8	16,0	16,7	18,6	20,5	23,4	24,8	25,9	28,0	29,6	31,2	33,4	36,6
Nuovo Borgo Sant'Elia	9,2	9,5	10,4	11,5	12,2	13,2	14,4	15,4	17,8	18,3	21,3	22,3	24,2	25,6	27,4	29,0	31,1	34,4	37,7	40,3	41,2	44,0	48,7
CAGLIARI	27,3	28,3	29,5	30,8	32,2	33,2	34,2	34,9	36,0	37,1	38,1	39,2	40,1	40,9	41,8	42,5	43,4	44,2	45,4	46,3	46,8	47,5	48,6

FIG 1.6 INDICE DI DIPENDENZA ANZIANI

STORICO DEI VALORI PER LA CITTÀ DI CAGLIARI

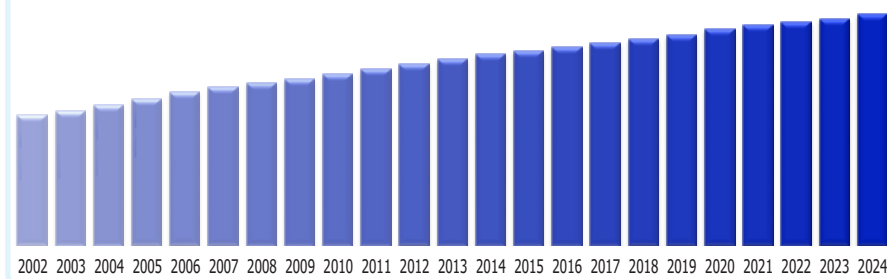
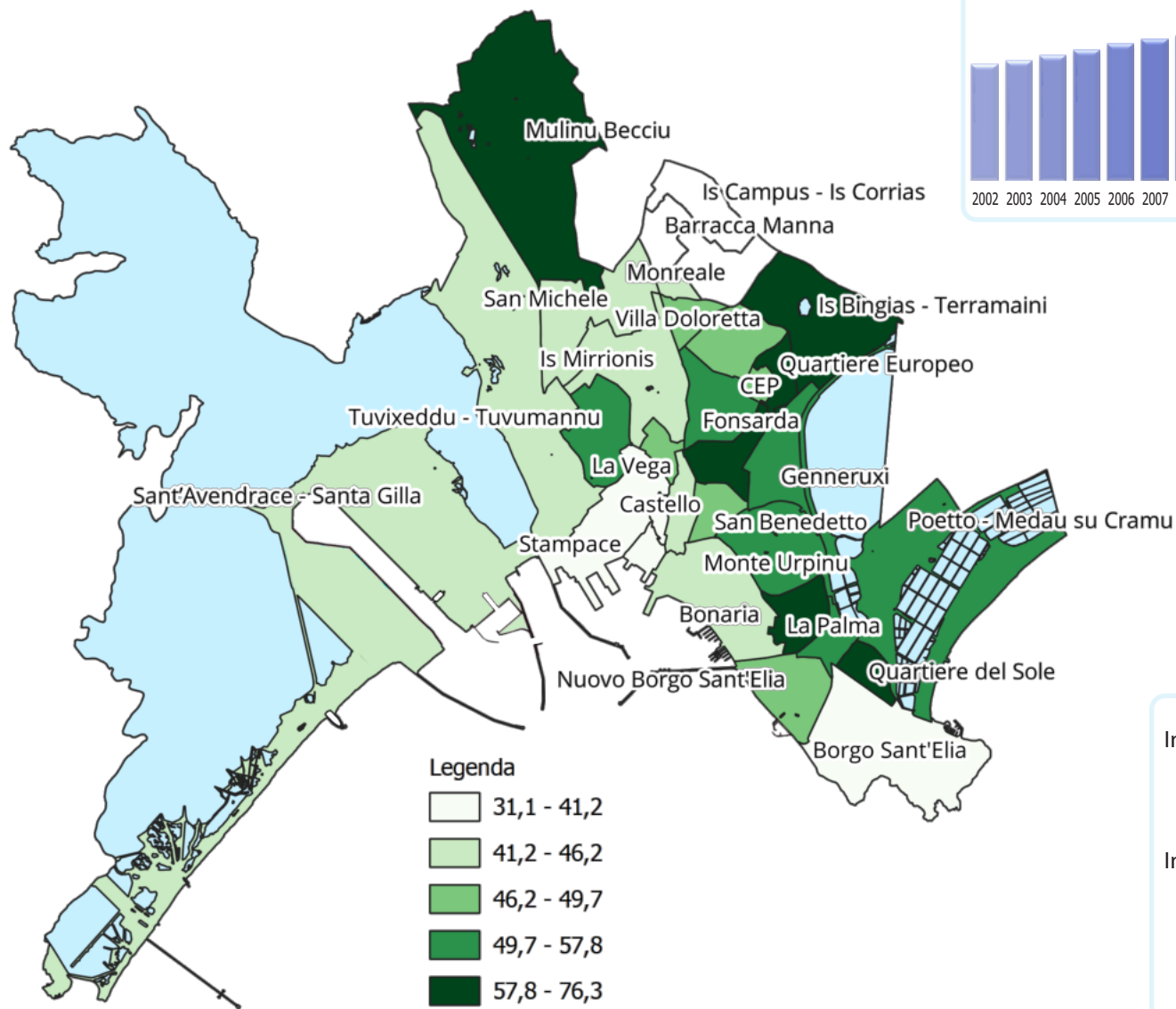

Indice di dipendenza anziani

$$\text{Ind. dipendenza anziani} = \frac{\text{Pop 65 - oltre}}{\text{Pop 15 - 64}} * 100$$

ATLANTE DEMOGRAFICO DI CAGLIARI 2024

TAV 1.24 INDICE DI RICAMBIO DELLA POPOLAZIONE ATTIVA - SERIE STORICA

QUARTIERE	2002	2003	2004	2005	2006	2007	2008	2009	2010	2011	2012	2013	2014	2015	2016	2017	2018	2019	2020	2021	2022	2023	2024
Castello	123,7	138,9	172,7	177,8	144,1	155,4	149,2	171,9	187,3	230,6	217,0	232,6	272,5	273,8	244,4	266,7	313,9	307,9	310,5	286,8	278,6	293,0	272,3
Villanova	148,7	149,4	147,1	151,1	147,9	149,4	158,5	160,2	168,9	172,6	195,1	169,7	202,0	204,6	226,6	218,4	216,2	207,8	204,6	212,9	207,3	215,7	215,0
Marina	104,7	123,7	155,6	146,4	151,6	176,4	177,7	180,2	170,8	181,8	188,4	186,7	171,2	179,2	168,0	166,3	187,1	202,2	232,6	227,3	243,8	262,7	347,8
Stampace	133,0	138,3	144,6	144,7	146,1	159,7	166,5	165,9	170,2	180,7	183,4	180,4	183,3	184,1	178,7	178,2	166,1	181,6	173,1	191,4	226,8	229,3	201,4
Tuvixeddu - Tuvumannu	98,3	102,7	109,3	110,5	116,6	125,9	151,2	171,1	189,7	203,6	218,7	223,0	236,5	238,8	236,2	225,7	227,0	231,0	217,4	217,9	227,2	213,2	196,6
Is Mirronis	146,5	152,8	144,8	132,1	133,2	136,0	141,1	152,0	172,2	179,5	174,9	181,6	202,6	217,6	224,1	225,1	226,4	224,0	218,6	224,6	220,4	222,6	232,3
La Vega	187,5	195,6	186,2	173,2	185,8	197,2	196,1	195,3	171,9	158,3	151,3	165,0	201,0	239,4	232,7	256,4	196,5	229,8	226,3	229,3	238,8	257,0	244,6
Fonsarda	203,2	216,6	225,4	228,3	203,5	199,6	195,3	209,5	226,5	234,9	225,8	229,3	212,8	188,2	191,3	200,8	193,1	192,8	198,5	203,5	202,2	201,4	213,8
Sant'Alenixedda	187,7	197,1	182,8	187,2	199,1	206,0	193,6	212,2	211,5	206,0	203,3	201,2	200,6	199,1	210,8	205,4	212,4	224,7	220,4	217,6	218,3	219,9	227,3
San Benedetto	173,5	173,0	189,4	178,7	194,7	206,9	214,6	209,8	211,8	188,8	195,9	188,0	176,3	189,3	193,5	176,5	163,2	194,1	189,6	186,8	184,5	196,3	180,8
Genneruxi	329,2	341,0	353,0	304,9	288,9	274,1	251,4	204,5	220,6	214,0	176,4	168,4	156,4	139,4	142,1	150,0	148,9	157,5	160,2	149,0	159,8	182,4	197,4
Monte Urpinu	205,1	192,7	178,3	173,1	167,4	180,7	178,3	165,8	155,5	144,5	135,5	139,9	142,0	132,1	152,3	166,1	184,9	180,4	184,7	183,6	164,4	157,1	182,1
Monte Mixi	219,0	199,6	195,2	183,0	188,5	179,8	197,1	192,9	185,2	184,6	180,6	184,4	185,2	188,9	193,0	195,2	190,0	182,4	186,8	167,5	183,7	170,4	182,9
Bonaria	153,5	162,4	170,6	167,5	168,4	163,3	178,2	175,7	188,6	179,8	188,7	194,8	181,8	158,6	170,1	172,9	196,7	211,3	215,6	209,7	214,5	216,3	212,9
Sant'Avendrace - Santa Gilla	141,0	140,0	151,0	150,7	153,9	177,9	189,9	185,1	194,7	200,8	210,6	227,2	229,7	246,7	278,4	281,8	272,3	248,3	257,8	240,6	230,5	260,2	255,9
Mulinu Becciu	186,2	200,5	207,6	242,3	258,9	268,9	307,1	323,3	311,1	315,6	311,1	303,1	266,2	262,5	247,9	219,4	189,5	163,5	164,6	155,7	128,5	135,4	151,7
San Michele	158,6	163,5	164,1	157,1	146,2	140,9	142,4	129,1	135,5	145,0	156,8	165,3	167,9	169,7	173,9	177,1	171,6	193,2	205,2	206,2	214,9	215,8	213,5
Barracca Manna	82,8	82,6	91,2	88,2	96,3	96,1	108,9	125,6	124,2	145,5	156,2	168,4	173,6	143,0	120,2	117,4	110,9	106,1	124,2	141,5	133,3	142,3	151,4
Is Campus - Is Corrias	50,9	56,8	55,6	57,1	64,6	68,9	83,9	104,8	114,5	126,7	150,3	164,8	186,8	206,2	219,6	225,3	203,5	202,9	166,3	168,2	153,5	163,8	158,2
Villa Doloretta	131,7	129,1	123,0	121,2	132,5	122,9	144,6	162,7	214,5	226,8	206,5	232,3	233,9	248,1	174,7	137,9	141,5	219,3	217,9	252,9	232,1	222,4	213,1
Monreale	113,8	136,0	109,8	127,3	115,8	120,0	125,4	163,2	151,6	194,4	168,4	181,1	182,1	188,5	188,0	191,8	182,4	214,3	204,4	163,6	167,3	175,9	176,2
San Giuseppe - Santa Teresa - Parteolla	95,4	98,8	101,9	108,9	113,3	126,7	129,6	136,7	155,8	160,1	163,3	177,1	184,8	178,4	185,7	194,4	202,4	193,2	203,2	214,9	227,3	211,6	224,8
Is Bingias - Terraini	272,0	296,4	275,5	240,0	260,8	256,0	222,2	218,8	225,8	195,3	183,7	175,6	161,2	146,7	130,9	144,9	157,1	178,2	203,7	236,2	189,8	184,0	151,7
Monteleone - Santa Rosalia	117,9	126,8	129,1	129,3	134,1	145,2	161,2	170,4	195,1	217,7	225,9	224,2	233,0	229,1	221,5	227,0	214,2	212,8	209,9	213,5	203,0	202,3	205,1
Quartiere Europeo	142,9	131,6	135,2	130,5	160,0	180,0	260,5	300,0	275,7	257,9	218,6	212,5	226,8	281,8	257,6	292,9	274,1	193,3	157,9	157,9	135,1	122,2	167,7
CEP	206,5	186,7	164,9	138,8	122,4	114,3	125,8	138,8	154,8	166,2	173,2	190,3	186,8	187,3	194,1	178,6	178,1	155,1	194,2	247,7	216,7	228,0	263,0
Poetto - Medau su Cramu	80,3	90,0	93,2	101,4	84,6	89,5	86,5	81,0	94,6	109,9	103,9	147,4	167,3	200,0	211,5	231,4	210,0	196,6	165,6	188,9	188,2	200,0	204,4
La Palma	188,2	167,3	153,6	140,7	152,6	154,7	147,1	157,1	171,7	181,4	175,6	193,3	179,2	204,2	194,1	206,1	178,7	205,7	166,7	172,3	164,5	188,1	163,9
Quartiere del Sole	253,6	261,3	265,9	246,8	246,5	257,1	248,7	242,0	219,9	201,9	176,4	154,3	136,2	139,3	148,0	148,1	149,7	154,6	155,4	146,3	149,2	141,4	160,6
Borgo Sant'Elia	46,8	52,0	52,7	56,0	62,0	73,9	87,7	106,7	112,7	127,6	146,3	127,1	131,4	162,1	170,4	154,2	164,9	171,4	164,4	176,3	162,3	189,1	170,7
Nuovo Borgo Sant'Elia	42,9	47,8	51,3	56,7	64,4	77,3	85,2	99,5	115,2	120,4	124,2	128,4	136,1	141,4	144,5	152,8	165,5	177,1	182,5	204,8	223,5	226,2	223,4
CAGLIARI	146,3	150,8	152,5	151,4	154,0	160,2	167,7	172,9	181,3	185,1	185,2	187,5	189,4	190,0	193,0	193,8	191,9	196,5	196,6	198,4	197,8	200,8	204,2

FIG 1.7 INDICE DI RICAMBIO DELLA POPOLAZIONE ATTIVA

STORICO DEI VALORI PER LA CITTÀ DI CAGLIARI

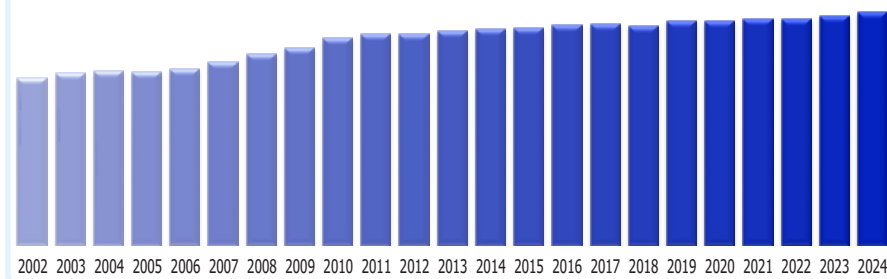
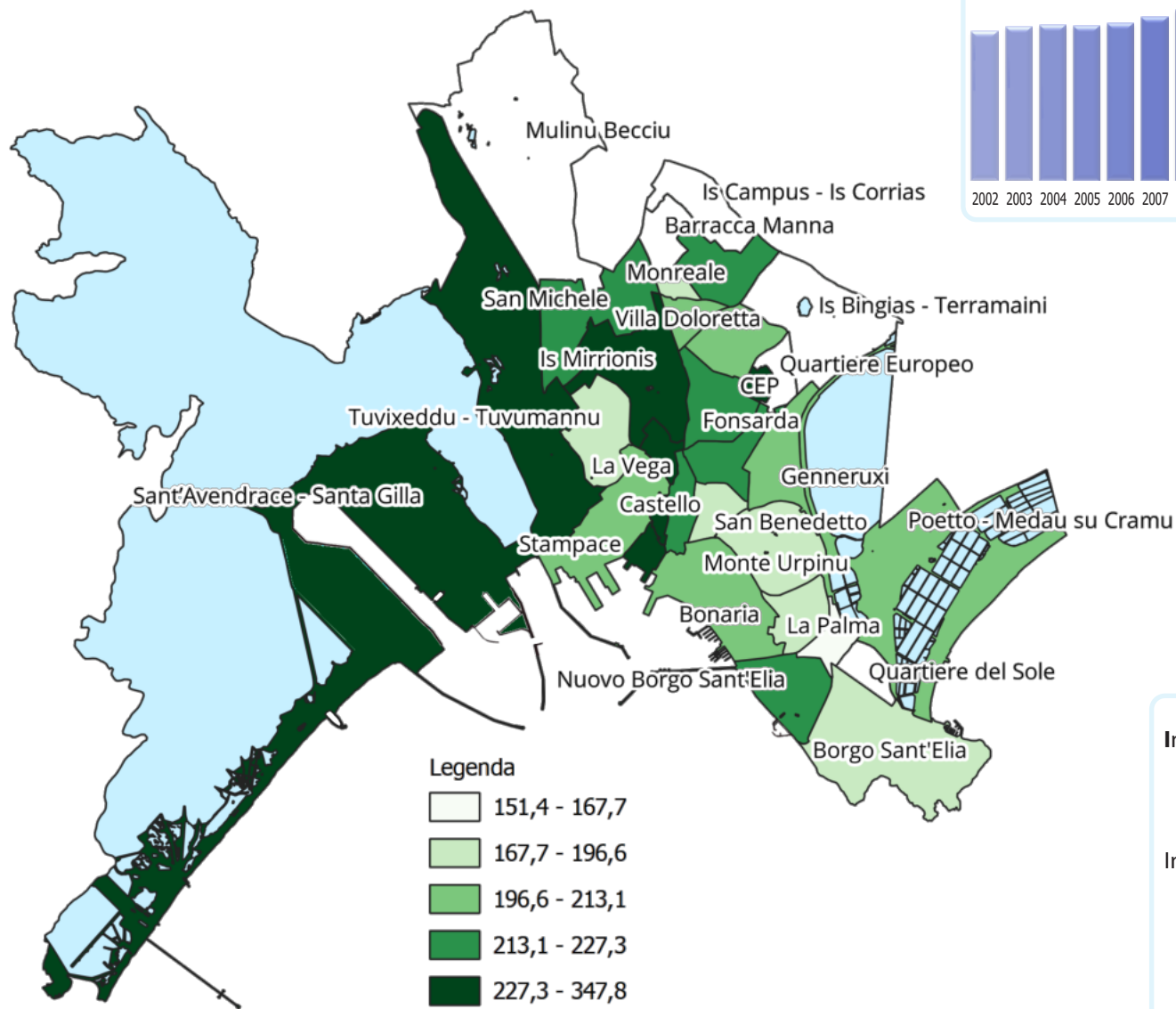

Indice di ricambio della popolazione attiva

$$\text{Ind. di ricambio} = \frac{\text{Pop 60 - 64}}{\text{Pop 15 - 19}} * 100$$

ATLANTE DEMOGRAFICO DI CAGLIARI 2024

TAV 1.25 INCIDENZA PERCENTUALE DELLA POPOLAZIONE 0 - 14 ANNI SUL TOTALE - SERIE STORICA

QUARTIERE	2002	2003	2004	2005	2006	2007	2008	2009	2010	2011	2012	2013	2014	2015	2016	2017	2018	2019	2020	2021	2022	2023	2024
Castello	10,3	10,3	9,8	10,0	9,1	9,2	9,3	9,5	9,3	10,0	9,8	9,6	9,6	9,5	9,2	8,9	9,3	8,9	8,4	8,2	7,6	7,0	6,2
Villanova	9,8	10,5	10,3	10,1	9,7	9,6	9,6	9,7	9,7	9,8	9,6	9,6	10,1	10,2	10,2	9,8	9,7	9,4	9,4	9,1	9,1	8,7	8,5
Marina	10,7	10,7	10,4	10,0	9,8	10,1	9,8	9,6	10,0	9,3	9,3	9,3	9,4	9,5	9,4	9,3	9,1	8,6	8,9	8,5	8,1	7,7	8,2
Stampace	10,4	10,5	10,8	10,8	10,7	10,5	10,5	10,0	9,7	10,3	9,4	10,5	10,6	10,7	10,6	10,7	10,7	9,4	11,1	11,7	12,0	12,2	11,5
Tuvixeddu - Tuvumannu	11,3	10,7	10,5	10,4	10,3	9,8	10,0	9,9	10,5	10,2	10,0	9,7	9,8	9,9	9,4	9,3	9,0	8,9	8,7	8,2	8,0	7,6	7,5
Is Mirronis	9,7	9,8	9,5	9,4	9,2	9,0	8,8	8,8	8,5	8,7	8,7	8,7	8,6	8,9	8,9	9,0	8,9	8,7	8,5	8,3	8,2	8,0	7,7
La Vega	8,6	8,3	8,2	8,6	8,4	8,2	8,6	8,3	8,0	7,6	7,6	7,7	8,2	8,4	8,1	8,3	8,0	7,5	7,2	7,2	7,0	6,2	6,1
Fonsarda	8,4	8,7	8,7	8,7	8,8	8,7	8,7	9,0	9,3	9,0	9,2	9,3	8,8	9,1	8,8	8,7	8,5	8,6	8,4	8,5	8,2	8,0	7,8
Sant'Alenixedda	8,5	8,5	8,4	8,8	8,4	8,6	8,5	8,6	8,7	8,8	8,9	9,2	8,9	8,9	9,1	9,1	9,0	8,7	8,6	8,6	8,4	8,2	8,0
San Benedetto	8,3	8,7	8,8	8,8	9,2	9,5	9,7	9,7	9,6	9,6	9,8	9,8	9,6	9,7	9,9	9,7	9,6	9,5	9,5	9,4	8,8	8,6	8,2
Genneruxi	8,5	8,8	9,1	9,2	9,8	9,8	9,9	9,8	10,0	10,6	10,2	10,3	9,8	9,6	9,1	9,3	9,1	8,6	8,3	7,9	7,7	7,5	7,2
Monte Urpinu	9,0	9,2	9,2	9,8	10,3	10,9	11,2	11,2	11,2	10,9	11,2	11,3	11,1	11,2	11,3	11,1	11,0	10,7	10,2	9,8	9,3	8,7	8,4
Monte Mixi	9,5	9,4	9,4	9,1	9,1	9,0	9,1	9,1	8,9	9,0	9,5	9,5	9,7	9,8	9,7	9,9	9,6	9,3	9,3	9,1	9,3	8,8	8,5
Bonaria	9,6	9,6	9,6	9,5	9,7	9,5	9,6	9,7	9,6	9,9	9,9	9,9	9,7	9,2	9,3	9,2	9,2	9,2	9,6	9,5	9,8	9,3	9,3
Sant'Avendrace - Santa Gilla	9,6	9,4	9,0	8,5	8,4	8,4	8,2	8,4	8,4	8,1	8,3	8,3	8,6	8,7	8,6	8,7	8,9	9,7	8,6	8,4	8,2	8,0	7,9
Mulinu Becciu	8,6	8,5	8,5	8,5	8,4	8,5	8,6	8,9	9,4	9,6	9,8	9,6	9,7	9,7	9,9	10,1	10,0	9,8	8,9	8,6	8,6	8,2	7,6
San Michele	10,2	10,0	10,0	10,6	10,2	10,4	10,6	10,6	10,8	10,5	10,5	10,6	10,7	10,4	10,1	10,3	10,4	10,4	10,3	9,9	9,9	9,6	9,1
Barracca Manna	14,7	14,6	14,6	14,7	14,3	14,5	13,7	13,9	13,9	14,3	14,9	15,5	15,4	14,6	14,4	14,0	13,5	13,0	12,8	12,5	12,5	12,3	12,0
Is Campus - Is Corrias	17,0	16,1	15,5	15,2	13,9	13,2	13,5	13,0	13,2	13,8	13,9	14,2	13,9	14,0	13,9	13,8	13,4	13,1	13,0	12,5	12,3	11,9	11,0
Villa Doloretta	12,4	11,3	11,2	10,7	10,3	10,1	10,0	10,0	9,7	9,6	9,1	9,4	9,5	9,9	9,3	9,6	10,2	10,0	10,0	9,7	9,5	8,6	8,0
Monreale	15,1	15,0	13,9	13,8	14,1	14,3	14,3	13,8	13,0	13,3	13,0	13,2	12,9	11,9	12,0	11,9	11,7	11,9	11,1	10,3	9,3	8,3	7,9
San Giuseppe - Santa Teresa - Parteolla	12,0	12,0	11,8	11,2	10,9	10,7	10,4	10,7	11,0	10,9	10,8	10,4	10,4	10,2	10,1	9,9	9,8	9,4	9,3	8,9	9,0	8,5	8,3
Is Bingias - Terraini	9,2	8,8	8,2	8,5	8,8	8,7	9,1	9,1	9,4	10,1	10,2	10,0	10,4	9,5	9,3	9,5	9,9	9,9	9,5	9,6	9,5	9,8	9,2
Monteleone - Santa Rosalia	11,3	11,0	10,9	10,6	10,5	10,3	10,3	10,0	10,1	9,9	10,0	9,7	9,7	9,6	9,7	9,7	9,6	9,4	9,3	9,3	8,9	8,6	8,4
Quartiere Europeo	10,6	10,4	10,1	10,2	9,3	9,8	9,8	10,1	9,0	8,0	7,3	7,2	7,7	7,8	7,6	7,3	8,0	8,0	7,5	7,0	7,0	7,4	7,7
CEP	8,2	7,6	8,0	7,4	7,0	6,9	7,3	7,3	7,4	7,2	7,6	8,2	8,0	8,1	8,0	8,1	8,2	7,9	8,4	7,9	7,8	7,7	7,7
Poetto - Medau su Cramu	16,9	16,8	16,2	15,6	14,7	15,4	14,8	13,2	12,1	11,9	12,0	12,7	12,2	11,5	10,8	10,4	9,3	9,7	9,4	8,5	8,1	7,5	7,1
La Palma	9,5	9,4	9,1	9,3	9,7	9,9	10,1	10,4	10,9	10,8	11,0	10,9	10,7	10,8	10,9	10,4	10,2	10,5	10,0	10,1	10,2	9,4	8,9
Quartiere del Sole	10,0	9,9	9,9	10,5	10,9	10,8	11,0	11,0	10,9	10,7	11,3	11,2	11,1	10,8	10,6	10,3	9,8	9,6	9,7	9,3	9,3	8,8	9,0
Borgo Sant'Elia	14,6	14,5	14,8	14,3	14,2	13,6	12,6	13,0	12,7	11,8	13,0	13,4	13,6	14,0	14,0	14,5	14,1	13,4	12,4	12,0	11,5	11,4	11,3
Nuovo Borgo Sant'Elia	17,0	16,3	15,7	15,0	14,9	14,5	14,2	14,1	13,8	13,7	13,3	12,5	12,0	11,7	11,2	10,8	10,2	9,9	9,3	8,6	8,5	8,0	7,5
CAGLIARI	10,3	10,2	10,1	10,1	10,0	9,9	9,9	9,9	10,0	10,0	10,0	10,0	10,0	9,9	9,9	9,8	9,7	9,5	9,4	9,2	9,0	8,7	8,4

FIG 1.8 INCIDENZA PERCENTUALE DELLA POPOLAZIONE 0 - 14 ANNI SUL TOTALE

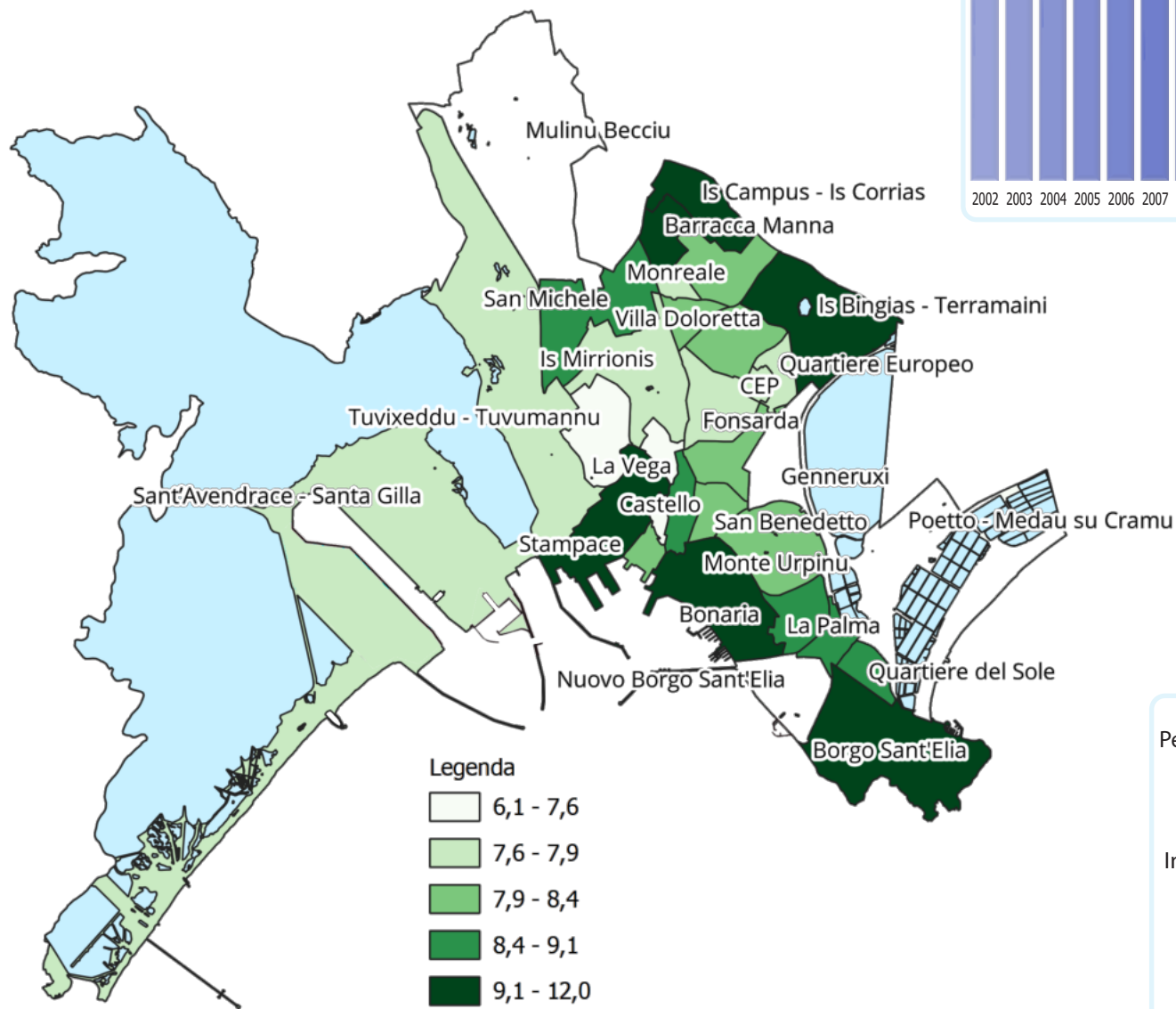

STORICO DEI VALORI PER LA CITTÀ DI CAGLIARI

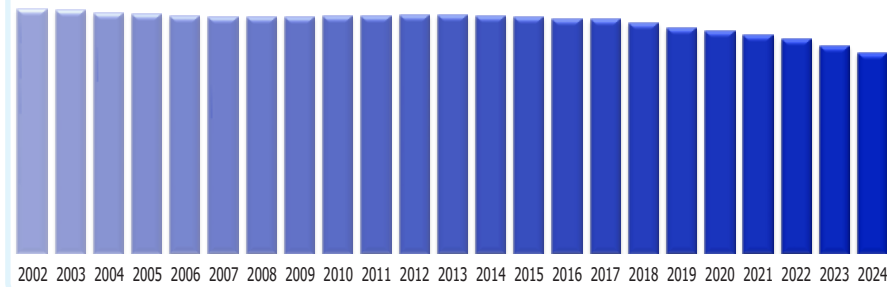

Percentuale 0 - 14 sul totale della popolazione

$$\text{Incidenza under 14} = \frac{\text{Pop 0 - 14}}{\text{Pop Totale}} * 100$$

ATLANTE DEMOGRAFICO DI CAGLIARI 2024

TAV 1.26 INCIDENZA PERCENTUALE DELLA POPOLAZIONE 15 - 64 ANNI SUL TOTALE - SERIE STORICA

QUARTIERE	2002	2003	2004	2005	2006	2007	2008	2009	2010	2011	2012	2013	2014	2015	2016	2017	2018	2019	2020	2021	2022	2023	2024
Castello	72,0	72,3	73,4	72,7	73,7	73,6	73,1	73,5	73,1	72,1	72,1	72,0	71,5	71,2	70,5	70,7	69,4	69,3	68,9	68,5	68,7	69,0	67,9
Villanova	69,3	69,2	68,8	68,9	69,0	69,0	69,1	68,7	68,0	68,5	67,8	67,5	67,3	67,0	66,9	66,7	66,3	66,2	65,9	65,7	65,3	64,9	64,8
Marina	73,2	73,4	73,7	74,5	74,9	74,3	74,4	74,0	73,1	73,8	72,7	73,2	73,2	72,5	72,2	71,6	71,5	71,9	70,9	70,8	71,1	70,8	70,0
Stampace	68,4	68,8	69,3	69,0	69,0	69,2	69,2	69,8	69,7	68,6	69,7	68,7	68,3	67,5	67,0	66,8	66,4	66,3	66,1	65,5	64,6	64,1	65,5
Tuvixeddu - Tuvumannu	74,5	74,5	73,9	73,6	72,8	72,8	72,0	71,3	70,6	69,9	68,9	68,5	67,1	65,7	65,1	64,6	64,0	63,2	62,7	62,2	61,5	61,5	60,4
Is Mirronis	68,5	68,0	67,8	67,1	66,7	66,7	66,5	66,4	66,2	66,1	65,8	65,3	65,1	64,7	64,5	64,2	64,0	63,8	63,5	63,2	63,3	63,3	63,1
La Vega	67,9	66,7	66,6	65,8	65,4	65,1	64,4	64,4	64,2	63,7	63,9	63,6	63,4	63,4	63,4	63,4	63,3	63,2	63,8	63,3	63,6	63,7	62,7
Fonsarda	66,0	65,0	64,1	63,6	62,3	61,8	61,0	60,5	59,8	59,7	59,5	58,8	58,8	58,2	58,7	59,1	59,4	59,7	59,7	59,1	59,5	59,6	59,4
Sant'Alenixedda	64,8	64,4	64,0	63,2	62,8	62,3	62,0	61,7	61,5	60,8	60,5	60,2	60,4	60,1	59,4	59,2	59,0	58,7	58,6	58,5	58,7	58,4	57,9
San Benedetto	67,1	66,3	66,0	65,5	64,7	64,0	63,9	63,9	63,7	63,0	63,1	62,7	63,1	62,7	62,7	62,6	62,4	62,1	61,9	61,8	62,1	62,3	61,8
Genneruxi	70,3	68,7	66,9	65,8	63,8	62,2	61,3	60,4	59,5	58,3	57,8	56,6	56,8	56,5	56,8	56,9	56,9	57,3	57,9	58,4	59,0	58,8	58,8
Monte Urpinu	62,8	62,3	61,4	60,6	60,3	59,9	59,8	59,8	59,6	59,5	59,1	59,1	59,2	59,2	59,2	59,6	59,8	59,8	59,7	59,8	60,1	60,3	60,3
Monte Mixi	67,6	66,7	65,5	64,9	63,7	62,7	61,8	61,3	60,9	60,1	59,8	59,2	58,7	58,5	58,2	58,0	57,9	58,0	57,5	57,4	57,4	57,7	57,6
Bonaria	67,0	66,7	66,1	65,9	65,1	64,9	64,8	64,7	64,4	63,9	63,6	63,5	63,7	65,6	65,5	65,8	65,2	65,1	62,9	62,6	62,1	62,1	62,3
Sant'Avendrace - Santa Gilla	70,9	70,5	70,5	70,0	69,5	69,3	69,0	68,7	67,8	67,8	67,5	67,0	66,6	66,2	65,7	65,2	64,9	64,1	64,3	64,2	64,3	64,3	63,9
Mulinu Becciu	79,6	78,1	76,3	74,4	72,9	71,0	69,1	67,4	64,9	63,3	61,1	59,1	57,4	56,4	55,4	54,3	54,1	54,3	53,9	53,8	54,4	54,8	54,3
San Michele	70,9	70,5	69,7	68,4	67,8	67,4	67,0	66,6	66,3	66,0	65,5	65,3	64,7	64,5	64,5	64,3	64,3	64,2	63,9	63,8	63,9	63,8	63,2
Barracca Manna	77,9	77,7	77,1	76,4	76,3	74,9	75,5	73,8	74,0	72,3	71,4	70,1	69,0	68,6	67,9	67,3	67,4	67,3	67,7	67,2	66,6	65,5	65,4
Is Campus - Is Corrias	78,7	79,4	79,6	79,1	79,5	79,4	78,7	79,1	78,3	77,0	76,5	75,2	74,7	73,6	72,5	71,1	70,3	69,6	68,3	67,0	65,7	65,1	64,5
Villa Doloretta	72,2	72,7	72,7	72,5	72,1	71,7	70,9	70,4	69,5	69,6	69,4	68,9	67,9	66,7	67,7	68,3	66,8	65,9	62,5	62,6	61,8	62,5	61,7
Monreale	78,9	78,3	78,8	78,0	77,3	76,5	75,5	75,0	75,0	73,6	72,7	71,4	70,7	70,5	68,9	68,2	67,0	65,5	65,1	64,9	65,1	65,5	64,4
San Giuseppe - Santa Teresa - Parteolla	73,9	73,4	72,9	72,9	72,5	72,4	72,2	71,8	70,9	70,6	70,0	69,7	68,9	68,3	67,9	67,4	66,8	66,7	66,2	66,0	65,5	65,5	65,0
Is Bingias - Terramaini	73,9	72,6	68,5	65,9	64,2	63,3	61,4	60,7	60,0	57,8	58,2	57,7	56,7	57,0	57,7	56,9	56,6	56,9	57,1	55,7	56,3	56,6	57,3
Monteleone - Santa Rosalia	73,6	73,5	72,7	72,0	71,6	71,0	70,7	70,5	69,8	69,4	68,5	67,5	66,8	66,5	65,3	64,6	63,8	63,7	63,1	62,6	62,1	62,2	62,3
Quartiere Europeo	78,0	76,5	75,9	74,3	73,6	72,5	70,5	69,0	68,1	67,1	65,6	63,2	62,1	60,0	58,9	58,1	55,7	53,4	53,8	53,5	52,6	52,9	52,3
CEP	64,7	63,7	63,2	62,9	61,7	61,6	61,0	61,5	60,8	60,7	60,4	59,5	59,9	60,5	61,2	60,5	60,1	60,2	59,8	60,4	61,6	61,9	61,7
Poetto - Medau su Cramu	72,2	71,9	72,0	72,3	72,1	70,6	70,4	71,5	72,4	72,3	71,4	69,6	69,2	68,9	69,2	68,6	69,1	67,1	66,2	64,9	63,3	61,7	61,0
La Palma	65,6	64,7	64,7	63,7	63,1	63,0	62,9	63,4	62,3	61,4	61,4	60,9	61,1	60,2	59,9	60,0	60,4	59,9	59,8	59,9	60,0	59,5	58,9
Quartiere del Sole	72,9	71,4	69,8	67,8	66,2	64,3	62,7	61,5	60,4	59,4	58,1	57,6	57,3	56,9	56,8	57,0	57,1	57,6	57,3	57,1	56,9	57,4	56,6
Borgo Sant'Elia	73,1	73,4	74,0	74,5	73,6	73,8	73,4	74,2	77,3	74,3	75,7	74,6	74,0	72,5	71,4	69,3	68,8	68,8	68,4	67,9	67,5	66,4	64,9
Nuovo Borgo Sant'Elia	76,0	76,4	76,3	76,3	75,8	75,5	75,0	74,4	73,2	73,0	71,5	71,6	70,9	70,3	69,7	69,2	68,5	67,0	65,9	65,2	64,8	63,9	62,2
CAGLIARI	70,5	70,0	69,4	68,7	68,1	67,6	67,1	66,8	66,2	65,7	65,2	64,6	64,2	63,9	63,6	63,3	63,0	62,8	62,4	62,1	62,0	61,9	61,6

FIG 1.9 INCIDENZA PERCENTUALE DELLA POPOLAZIONE 15 - 64 ANNI SUL TOTALE

STORICO DEI VALORI PER LA CITTÀ DI CAGLIARI

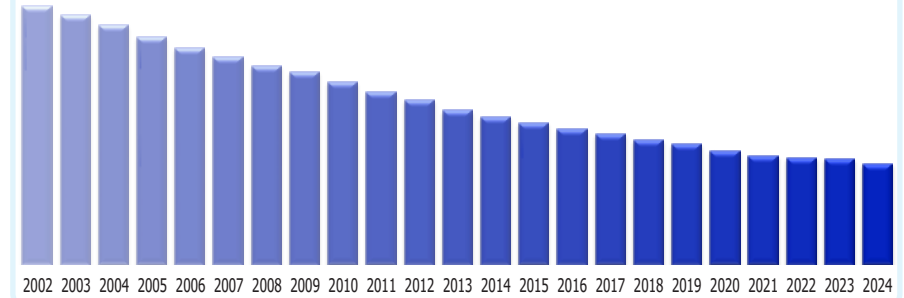
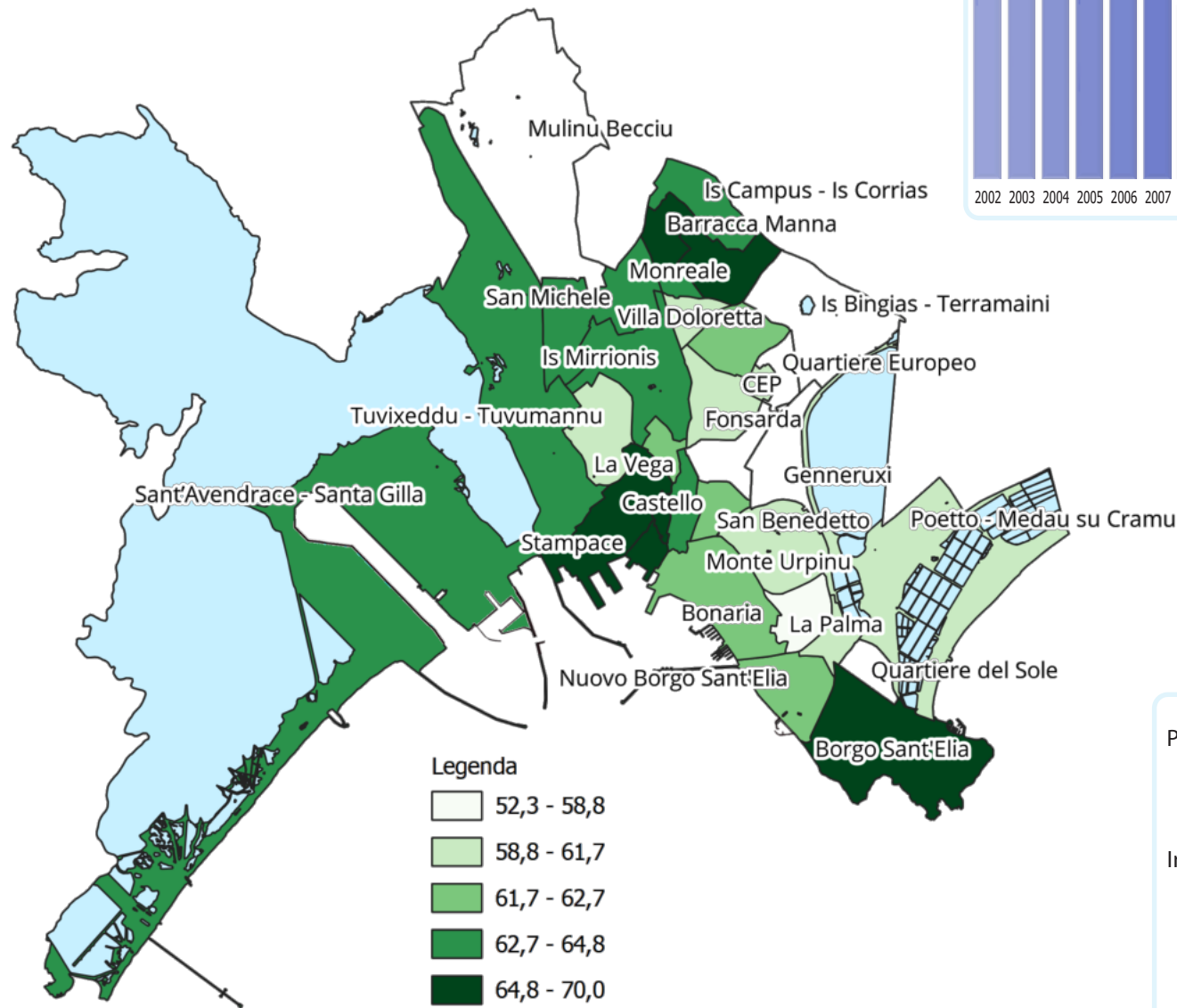

Percentuale 15 - 64 sul totale della popolazione

$$\text{Incidenza 15 - 64} = \frac{\text{Pop 15 - 64}}{\text{Pop Totale}} * 100$$

ATLANTE DEMOGRAFICO DI CAGLIARI 2024

TAV 1.27 INCIDENZA PERCENTUALE DELLA POPOLAZIONE OLTRE I 65 ANNI SUL TOTALE - SERIE STORICA

QUARTIERE	2002	2003	2004	2005	2006	2007	2008	2009	2010	2011	2012	2013	2014	2015	2016	2017	2018	2019	2020	2021	2022	2023	2024
Castello	17,7	17,4	16,9	17,3	17,2	17,2	17,5	17,0	17,6	17,9	18,0	18,4	18,9	19,3	20,3	20,3	21,3	21,8	22,7	23,3	23,8	24,0	25,9
Villanova	20,9	20,3	20,9	21,0	21,3	21,4	21,3	21,6	22,3	21,7	22,7	22,9	22,6	22,8	22,9	23,6	24,1	24,3	24,8	25,2	25,6	26,4	26,7
Marina	16,1	15,9	15,9	15,4	15,3	15,5	15,8	16,3	17,0	16,8	18,0	17,5	17,4	18,0	18,4	19,1	19,4	19,5	20,2	20,7	20,8	21,5	21,8
Stampace	21,1	20,7	19,9	20,3	20,3	20,3	20,3	20,2	20,6	21,2	20,9	20,8	21,1	21,8	22,4	22,5	22,9	24,2	22,8	22,8	23,4	23,7	23,0
Tuvixeddu - Tuvumannu	14,2	14,8	15,6	16,0	16,9	17,4	18,0	18,7	18,9	19,9	21,1	21,9	23,1	24,4	25,5	26,0	27,0	27,9	28,6	29,6	30,5	30,9	32,1
Is Mirronis	21,8	22,2	22,7	23,4	24,0	24,3	24,7	24,7	25,3	25,2	25,5	26,0	26,3	26,4	26,6	26,7	27,1	27,5	28,0	28,5	28,5	28,7	29,1
La Vega	23,6	25,0	25,2	25,7	26,2	26,6	27,0	27,3	27,8	28,7	28,6	28,7	28,5	28,2	28,5	28,3	28,7	29,3	29,0	29,5	29,4	30,1	31,1
Fonsarda	25,6	26,3	27,2	27,7	28,9	29,5	30,3	30,5	30,9	31,3	31,4	31,9	32,3	32,7	32,5	32,2	32,1	31,7	31,9	32,4	32,4	32,4	32,8
Sant'Alenixedda	26,8	27,1	27,6	28,0	28,8	29,1	29,4	29,7	29,8	30,4	30,6	30,6	30,7	31,1	31,4	31,7	32,0	32,6	32,8	32,9	32,9	33,5	34,1
San Benedetto	24,6	25,0	25,2	25,7	26,1	26,5	26,4	26,5	26,7	27,3	27,1	27,5	27,2	27,6	27,4	27,7	28,1	28,4	28,6	28,8	29,1	29,1	30,0
Genneruxi	21,2	22,5	24,0	25,0	26,4	28,0	28,8	29,7	30,6	31,1	32,0	33,0	33,5	33,9	34,1	33,8	34,0	34,0	33,8	33,7	33,4	33,7	34,0
Monte Urpinu	28,2	28,5	29,4	29,6	29,4	29,2	29,1	29,0	29,2	29,5	29,7	29,6	29,7	29,6	29,5	29,3	29,1	29,5	30,0	30,4	30,6	31,0	31,3
Monte Mixi	22,9	23,9	25,1	26,0	27,3	28,3	29,1	29,6	30,2	30,9	30,7	31,3	31,6	31,7	32,1	32,1	32,5	32,7	33,1	33,5	33,3	33,5	33,9
Bonaria	23,4	23,7	24,3	24,5	25,2	25,6	25,6	25,6	26,0	26,3	26,4	26,6	26,5	25,2	25,2	25,0	25,6	25,7	27,6	27,9	28,1	28,7	28,5
Sant'Avendrace - Santa Gilla	19,6	20,2	20,6	21,4	22,0	22,3	22,8	23,0	23,8	24,1	24,3	24,6	24,8	25,1	25,7	26,1	26,3	26,2	27,1	27,4	27,5	27,7	28,2
Mulinu Becciu	11,8	13,4	15,2	17,0	18,6	20,5	22,3	23,7	25,7	27,1	29,1	31,3	32,9	33,9	34,7	35,6	36,0	35,9	37,3	37,6	37,0	37,0	38,2
San Michele	19,0	19,5	20,4	21,0	22,0	22,2	22,4	22,8	22,9	23,4	24,0	24,2	24,7	25,1	25,5	25,4	25,3	25,5	25,8	26,2	26,2	26,5	27,7
Barracca Manna	7,3	7,7	8,3	8,9	9,4	10,6	10,7	12,3	12,1	13,4	13,7	14,4	15,6	16,8	17,6	18,6	19,1	19,7	19,6	20,4	21,0	22,2	22,6
Is Campus - Is Corrias	4,3	4,5	4,9	5,7	6,5	7,4	7,8	7,9	8,5	9,2	9,6	10,6	11,4	12,4	13,6	15,0	16,4	17,3	18,8	20,5	22,0	23,1	24,5
Villa Doloretta	15,3	16,0	16,0	16,8	17,6	18,1	19,1	19,6	20,8	20,8	21,5	21,7	22,6	23,4	23,0	22,1	23,0	24,1	27,5	27,7	28,7	28,9	30,3
Monreale	6,0	6,7	7,3	8,1	8,6	9,2	10,2	11,2	12,0	13,1	14,4	15,4	16,4	17,6	19,0	20,0	21,4	22,6	23,8	24,8	25,6	26,2	27,8
San Giuseppe - Santa Teresa - Parteolla	14,1	14,6	15,3	15,9	16,5	16,9	17,3	17,5	18,1	18,6	19,2	19,9	20,7	21,5	22,0	22,7	23,4	23,9	24,5	25,1	25,6	26,0	26,8
Is Bingias - Terraini	17,0	18,6	23,3	25,6	27,0	28,0	29,5	30,2	30,5	32,2	31,6	32,3	32,9	33,5	33,1	33,6	33,5	33,2	33,5	34,7	34,2	33,6	33,5
Monteleone - Santa Rosalia	15,1	15,4	16,4	17,4	17,9	18,7	19,1	19,4	20,0	20,7	21,5	22,8	23,5	23,8	24,9	25,8	26,6	27,0	27,7	28,1	29,0	29,2	29,3
Quartiere Europeo	11,5	13,0	14,0	15,5	17,1	17,7	19,7	20,9	22,9	24,9	27,1	29,6	30,2	32,2	33,5	34,7	36,3	38,6	38,8	39,5	40,4	39,8	40,0
CEP	27,1	28,7	28,7	29,8	31,3	31,4	31,7	31,2	31,8	32,1	32,0	32,3	32,1	31,4	30,8	31,4	31,7	31,9	31,8	31,7	30,6	30,5	30,7
Poetto - Medau su Cramu	10,9	11,3	11,8	12,1	13,2	14,0	14,9	15,3	15,5	15,7	16,6	17,6	18,5	19,5	20,0	21,0	21,6	23,2	24,4	26,6	28,6	30,9	31,9
La Palma	24,9	26,0	26,2	26,9	27,1	27,0	27,1	26,2	26,8	27,8	27,6	28,3	28,2	29,0	29,2	29,6	29,4	29,6	30,2	30,0	29,8	31,1	32,2
Quartiere del Sole	17,1	18,7	20,3	21,7	22,9	24,9	26,3	27,6	28,7	29,9	30,6	31,2	31,6	32,3	32,6	32,7	33,1	32,8	33,0	33,6	33,9	33,9	34,4
Borgo Sant'Elia	12,3	12,1	11,2	11,2	12,2	12,6	14,0	12,8	10,0	13,9	11,2	11,9	12,3	13,5	14,7	16,2	17,1	17,8	19,1	20,1	21,1	22,2	23,8
Nuovo Borgo Sant'Elia	7,0	7,3	8,0	8,7	9,3	10,0	10,8	11,5	13,0	13,3	15,2	16,0	17,1	18,0	19,1	20,0	21,3	23,0	24,8	26,2	26,7	28,1	30,3
CAGLIARI	19,3	19,8	20,5	21,2	21,9	22,5	23,0	23,3	23,8	24,4	24,8	25,4	25,8	26,2	26,5	26,9	27,3	27,8	28,3	28,8	29,0	29,4	29,9

FIG 1.10 INCIDENZA PERCENTUALE DELLA POPOLAZIONE OLTRE I 65 ANNI SUL TOTALE

STORICO DEI VALORI PER LA CITTÀ DI CAGLIARI

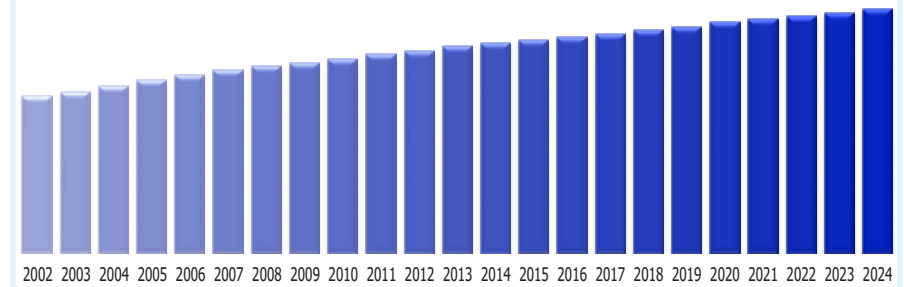
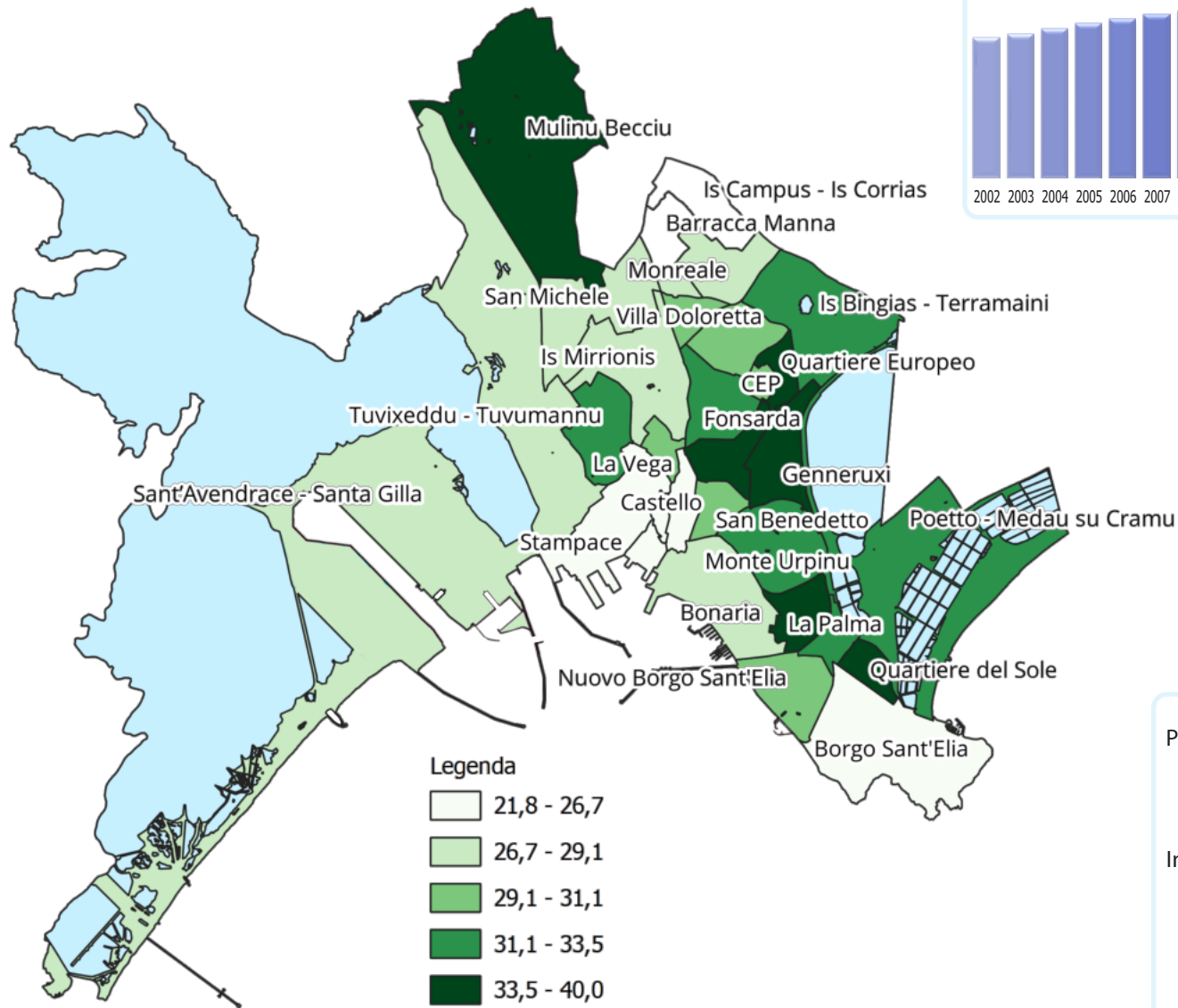

Percentuale 65 e oltre sul totale della popolazione

$$\text{Incidenza 65 e oltre} = \frac{\text{Pop 65 - oltre}}{\text{Pop Totale}} * 100$$

ATLANTE DEMOGRAFICO DI CAGLIARI 2024

TAV 1.28 INCIDENZA PERCENTUALE DELLA POPOLAZIONE 65 - 74 ANNI SUL TOTALE - SERIE STORICA

QUARTIERE	2002	2003	2004	2005	2006	2007	2008	2009	2010	2011	2012	2013	2014	2015	2016	2017	2018	2019	2020	2021	2022	2023	2024
Castello	8,8	8,6	8,7	8,5	8,4	8,5	8,4	8,5	8,7	9,0	9,6	10,1	10,8	11,4	11,9	11,5	11,7	11,9	12,2	12,5	12,6	13,0	13,8
Villanova	10,1	9,7	9,9	9,9	10,1	10,2	9,9	9,8	10,0	9,7	10,1	10,5	10,1	10,4	10,5	11,0	11,4	11,6	12,0	12,4	12,4	12,6	13,1
Marina	8,7	8,4	8,2	8,3	8,5	8,9	8,7	9,1	9,4	9,6	10,0	10,0	9,9	9,8	10,2	10,7	10,9	11,0	10,9	11,3	11,2	11,8	12,0
Stampace	9,8	9,6	9,2	9,2	9,1	9,2	9,2	9,2	9,5	10,1	10,4	10,5	10,7	11,4	11,5	11,7	11,9	12,6	11,9	11,7	11,9	12,1	11,8
Tuvixeddu - Tuvumannu	7,8	8,1	8,6	8,9	9,6	9,6	10,0	10,3	10,4	11,2	12,0	12,5	13,4	13,8	14,5	14,8	15,1	15,5	15,8	16,3	16,5	16,8	16,8
Is Mirronis	12,4	12,4	12,2	12,3	12,2	12,2	12,0	11,6	11,6	11,2	11,3	11,4	11,5	11,2	11,3	11,2	11,5	12,1	12,5	13,1	13,2	13,3	13,6
La Vega	13,1	13,4	13,1	13,2	13,3	13,4	13,0	12,6	12,8	12,9	12,8	12,5	12,2	12,0	11,8	11,6	11,7	12,2	11,8	12,1	12,5	13,1	13,8
Fonsarda	13,9	14,0	14,0	13,8	14,4	14,3	14,4	14,0	13,7	13,5	13,3	13,5	13,7	13,7	13,1	12,9	12,8	13,1	13,2	13,8	13,8	13,7	13,9
Sant'Alenixedda	13,4	13,3	13,2	13,2	13,5	13,6	13,7	13,5	13,3	13,7	13,7	13,6	13,4	13,4	13,6	13,7	13,7	14,1	14,2	14,2	14,2	14,6	14,8
San Benedetto	11,9	12,0	12,0	12,3	12,7	12,8	12,4	12,3	12,6	12,8	12,4	12,6	12,4	12,4	11,9	12,2	12,6	12,8	12,9	12,7	13,1	12,9	13,5
Genneruxi	13,7	14,2	14,9	15,3	15,8	16,5	16,4	16,6	16,9	16,5	16,6	16,8	16,3	15,9	14,7	13,7	13,4	13,1	12,7	12,3	12,1	11,9	11,9
Monte Urpinu	14,1	13,8	14,1	13,7	13,3	13,2	12,8	12,7	12,6	12,4	12,4	12,1	11,7	11,8	11,6	11,8	11,9	12,5	12,9	12,9	13,5	13,8	14,0
Monte Mixi	13,3	13,7	14,3	14,4	14,9	15,4	15,2	15,0	14,7	15,0	14,6	14,3	14,0	13,4	13,1	12,8	13,1	13,1	13,3	13,4	13,5	13,7	13,9
Bonaria	10,9	10,8	11,2	11,2	11,3	11,5	11,5	11,7	12,0	12,4	12,5	12,5	12,4	11,8	11,6	11,4	11,8	11,9	12,5	12,5	13,0	13,3	13,5
Sant'Avendrace - Santa Gilla	10,2	10,6	10,6	11,0	11,1	11,3	11,5	11,4	11,8	11,8	12,0	12,0	12,4	12,5	12,7	13,0	13,0	13,0	13,1	13,5	13,5	13,5	13,5
Mulinu Becciu	9,3	10,7	12,1	13,2	14,2	15,6	16,7	17,3	18,5	18,9	20,0	20,9	21,1	20,8	20,6	19,8	18,9	18,0	17,2	16,4	15,0	13,5	13,1
San Michele	11,0	11,2	11,7	12,1	12,4	12,4	12,2	12,1	12,0	11,9	12,0	12,1	12,1	12,1	12,0	11,8	11,7	11,6	11,9	12,4	12,4	12,4	13,2
Barracca Manna	4,8	5,2	5,4	6,1	6,8	7,5	7,2	8,3	8,5	9,1	9,6	9,9	10,9	11,3	11,8	12,2	12,5	12,5	12,0	12,0	12,0	12,3	11,8
Is Campus - Is Corrias	2,8	3,0	3,3	4,1	4,6	5,3	5,4	5,6	5,9	6,6	6,9	7,8	8,4	9,0	9,7	10,8	11,9	12,8	13,7	14,7	15,6	15,8	16,4
Villa Doloretta	9,2	9,7	9,7	9,6	10,2	10,3	10,9	11,2	11,4	11,0	11,6	11,6	12,0	12,2	11,7	11,1	11,9	12,2	14,3	13,8	14,1	13,9	14,3
Monreale	4,4	4,9	5,3	6,1	6,4	6,7	7,7	8,1	8,4	9,5	10,7	11,1	11,4	12,3	13,0	13,2	13,7	14,4	14,5	14,8	14,7	14,6	14,6
San Giuseppe - Santa Teresa - Parteolla	8,4	8,9	9,2	9,3	9,7	9,9	10,2	10,2	10,5	10,7	10,8	11,0	11,2	11,5	11,5	12,0	12,3	12,6	12,8	12,9	13,0	13,2	13,4
Is Bingias - Terraini	12,4	13,5	15,8	16,7	17,4	17,6	18,2	18,1	18,2	19,0	17,9	17,4	16,1	15,2	14,3	13,8	12,9	12,3	11,6	11,3	11,0	10,7	10,7
Monteleone - Santa Rosalia	8,8	8,9	9,3	9,7	9,9	10,5	10,6	10,7	10,6	11,0	11,6	12,4	12,5	12,5	13,3	13,6	14,2	14,5	14,9	14,8	15,0	14,7	14,5
Quartiere Europeo	7,5	9,0	9,8	10,9	11,6	11,0	12,4	13,1	14,8	16,1	17,8	18,7	18,3	18,7	18,7	19,8	20,4	21,9	21,6	21,1	20,4	18,2	17,8
CEP	17,4	18,0	17,5	17,5	17,6	16,7	15,8	14,7	14,1	13,4	13,0	12,4	11,7	11,0	10,4	10,6	10,7	11,1	11,1	11,3	11,4	11,9	12,5
Poetto - Medau su Cramu	6,2	6,7	6,8	6,7	8,1	7,9	8,6	9,0	9,5	9,6	10,2	10,3	10,6	11,5	11,3	11,5	11,5	12,2	13,5	14,8	15,9	17,9	17,9
La Palma	12,3	12,4	12,5	12,3	12,0	11,6	12,0	11,4	12,1	12,5	12,3	11,6	11,3	11,3	11,9	12,3	12,3	13,1	13,4	13,4	13,6	14,4	15,1
Quartiere del Sole	11,5	12,7	13,9	14,8	15,6	16,9	17,5	17,8	17,9	18,0	17,9	17,4	16,6	16,0	15,5	14,7	14,2	13,1	12,5	12,4	11,9	11,7	12,1
Borgo Sant'Elia	5,6	5,5	5,2	5,2	5,5	6,1	6,8	6,5	5,5	7,0	6,8	7,5	7,7	8,3	9,3	10,2	10,6	11,6	12,6	13,5	14,0	14,3	15,4
Nuovo Borgo Sant'Elia	5,2	5,3	5,9	6,2	6,6	7,0	7,5	7,7	8,3	8,6	9,6	10,0	10,4	10,8	11,4	11,8	12,6	13,9	14,9	15,5	15,6	16,3	17,5
CAGLIARI	10,7	10,9	11,2	11,5	11,8	12,0	12,1	12,1	12,2	12,4	12,6	12,7	12,7	12,7	12,7	12,7	12,9	13,1	13,3	13,4	13,5	13,6	13,8

FIG 1.11 INCIDENZA PERCENTUALE DELLA POPOLAZIONE 65 - 74 ANNI SUL TOTALE

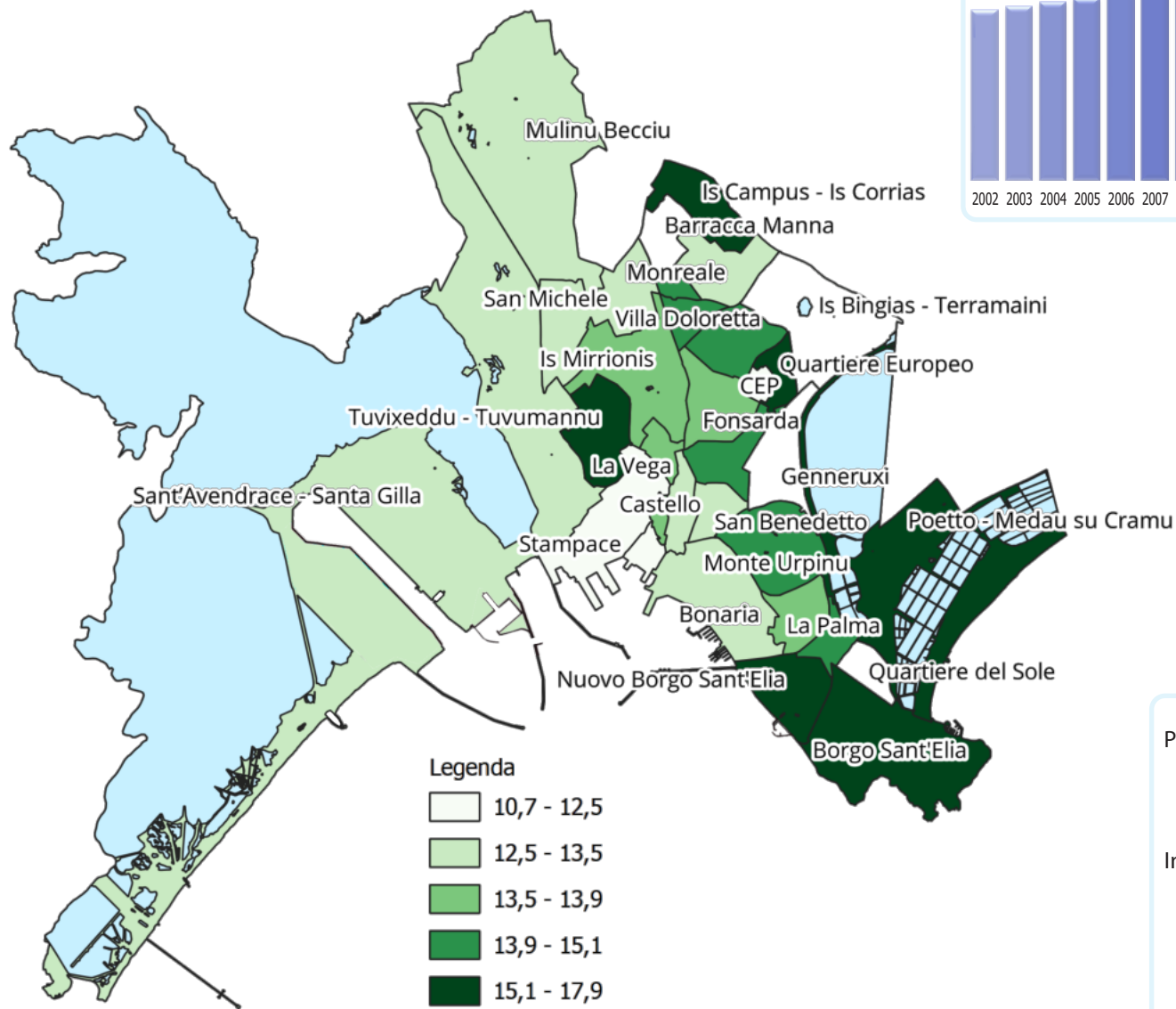

STORICO DEI VALORI PER LA CITTÀ DI CAGLIARI

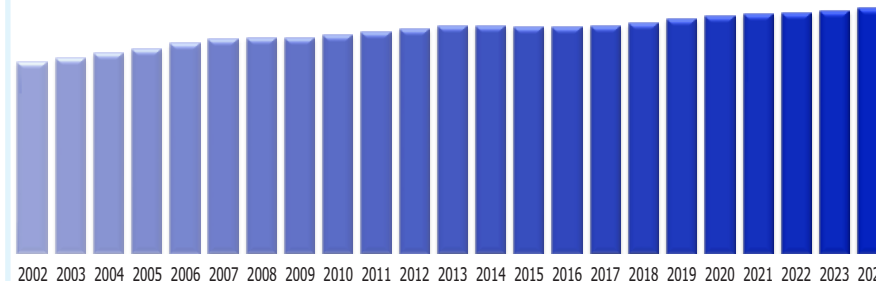

Percentuale 65 -74 sul totale della popolazione

$$\text{Incidenza } 65 - 74 = \frac{\text{Pop } 65 - 74}{\text{Pop Totale}} * 100$$

ATLANTE DEMOGRAFICO DI CAGLIARI 2024

TAV 1.29 INCIDENZA PERCENTUALE DELLA POPOLAZIONE OLTRE I 75 ANNI SUL TOTALE - SERIE STORICA

QUARTIERE	2002	2003	2004	2005	2006	2007	2008	2009	2010	2011	2012	2013	2014	2015	2016	2017	2018	2019	2020	2021	2022	2023	2024
Castello	8,9	8,8	8,2	8,8	8,8	8,7	9,1	8,5	8,9	8,9	8,4	8,3	8,1	7,8	8,4	8,8	9,6	9,9	10,5	10,8	11,2	11,0	12,1
Villanova	10,9	10,6	11,0	11,0	11,2	11,2	11,4	11,8	12,3	12,0	12,5	12,4	12,5	12,5	12,4	12,5	12,7	12,7	12,8	12,8	13,2	13,8	13,7
Marina	7,5	7,6	7,7	7,1	6,8	6,6	7,2	7,3	7,5	7,2	8,0	7,5	7,6	8,2	8,2	8,4	8,5	8,5	9,4	9,4	9,6	9,7	9,8
Stampace	11,3	11,2	10,7	11,1	11,1	11,1	11,1	11,0	11,1	11,1	10,5	10,3	10,3	10,4	10,8	10,8	11,1	11,6	10,9	11,0	11,6	11,5	11,2
Tuvixeddu - Tuvumannu	6,4	6,7	7,0	7,1	7,3	7,8	8,1	8,4	8,4	8,7	9,1	9,4	9,7	10,6	11,0	11,2	11,8	12,4	12,8	13,3	13,9	14,1	15,3
Is Mirronis	9,4	9,9	10,5	11,1	11,8	12,1	12,6	13,1	13,7	14,1	14,3	14,6	14,8	15,2	15,4	15,5	15,6	15,4	15,5	15,4	15,3	15,4	15,5
La Vega	10,5	11,6	12,1	12,4	12,9	13,2	14,0	14,7	15,1	15,7	15,8	16,2	16,3	16,2	16,7	16,7	17,1	17,1	17,3	17,4	16,9	17,0	17,3
Fonsarda	11,6	12,3	13,2	13,9	14,5	15,2	15,9	16,5	17,2	17,7	18,1	18,4	18,7	19,0	19,3	19,2	19,2	18,6	18,8	18,7	18,6	18,7	19,0
Sant'Alenixedda	13,4	13,8	14,3	14,8	15,4	15,5	15,7	16,2	16,4	16,7	16,8	17,0	17,3	17,7	17,8	18,0	18,3	18,5	18,6	18,7	18,7	18,8	19,3
San Benedetto	12,8	13,0	13,2	13,4	13,4	13,8	14,0	14,1	14,1	14,6	14,8	14,9	14,8	15,2	15,5	15,5	15,5	15,7	15,7	16,0	16,0	16,2	16,5
Genneruxi	7,5	8,3	9,1	9,7	10,6	11,5	12,4	13,2	13,7	14,6	15,4	16,3	17,1	18,0	19,4	20,1	20,7	21,0	21,2	21,4	21,2	21,8	22,1
Monte Urpinu	14,1	14,8	15,4	15,9	16,1	16,0	16,3	16,3	16,6	17,1	17,2	17,5	18,0	17,8	17,8	17,4	17,2	16,9	17,1	17,5	17,1	17,2	17,3
Monte Mixi	9,6	10,2	10,9	11,6	12,3	12,9	13,9	14,6	15,4	15,9	16,1	17,0	17,7	18,3	19,0	19,3	19,4	19,6	19,8	20,1	19,8	19,8	20,0
Bonaria	12,5	12,9	13,1	13,3	13,9	14,1	14,0	14,0	14,0	13,8	14,0	14,2	14,2	13,4	13,6	13,6	13,9	13,8	15,1	15,4	15,1	15,3	15,0
Sant'Avendrace - Santa Gilla	9,3	9,6	10,0	10,5	10,9	10,9	11,3	11,6	12,0	12,3	12,2	12,6	12,4	12,5	12,9	13,1	13,2	13,2	14,0	13,9	14,0	14,2	14,8
Mulinu Becciu	2,5	2,7	3,1	3,8	4,4	4,9	5,6	6,4	7,2	8,2	9,1	10,4	11,8	13,1	14,2	15,8	17,1	17,9	20,0	21,3	21,9	23,4	25,1
San Michele	7,9	8,3	8,6	8,9	9,6	9,8	10,2	10,7	10,9	11,5	12,0	12,1	12,6	13,0	13,4	13,6	13,6	13,8	13,9	13,8	13,8	14,2	14,6
Barracca Manna	2,5	2,5	2,9	2,8	2,6	3,1	3,6	4,0	3,6	4,3	4,1	4,5	4,6	5,5	5,9	6,5	6,6	7,2	7,6	8,4	9,0	9,8	10,8
Is Campus - Is Corrias	1,5	1,5	1,6	1,6	2,0	2,1	2,3	2,3	2,5	2,6	2,7	2,8	3,0	3,4	3,9	4,2	4,5	4,5	5,1	5,8	6,4	7,3	8,1
Villa Doloretta	6,1	6,3	6,4	7,2	7,4	7,9	8,3	8,3	9,4	9,8	9,9	10,1	10,5	11,2	11,3	10,9	11,1	11,9	13,2	14,0	14,6	15,0	16,0
Monreale	1,6	1,8	2,0	2,0	2,2	2,5	2,5	3,1	3,6	3,6	3,7	4,3	5,1	5,3	6,0	6,7	7,7	8,3	9,3	10,0	10,9	11,6	13,2
San Giuseppe - Santa Teresa - Parteolla	5,7	5,8	6,1	6,6	6,8	7,0	7,1	7,3	7,6	7,9	8,4	8,9	9,5	10,0	10,5	10,7	11,1	11,3	11,8	12,2	12,6	12,8	13,4
Is Bingias - Terraini	4,5	5,1	7,4	8,9	9,6	10,3	11,3	12,1	12,3	13,2	13,7	14,9	16,8	18,4	18,8	19,7	20,6	21,0	21,8	23,4	23,2	22,9	22,8
Monteleone - Santa Rosalia	6,4	6,5	7,0	7,7	8,0	8,2	8,5	8,8	9,4	9,8	9,9	10,4	11,0	11,3	11,6	12,2	12,4	12,4	12,8	13,3	13,9	14,5	14,8
Quartiere Europeo	3,9	4,0	4,2	4,6	5,5	6,7	7,3	7,7	8,1	8,8	9,3	11,0	11,9	13,5	14,8	14,9	15,9	16,7	17,1	18,5	20,0	21,6	22,1
CEP	9,7	10,6	11,2	12,2	13,7	14,8	15,9	16,6	17,7	18,7	19,1	19,9	20,4	20,4	20,5	20,8	21,0	20,8	20,7	20,4	19,3	18,5	18,2
Poetto - Medau su Cramu	4,7	4,6	5,1	5,4	5,0	6,0	6,2	6,4	6,0	6,1	6,4	7,4	7,9	8,0	8,8	9,5	10,2	11,0	10,9	11,7	12,8	13,0	14,0
La Palma	12,6	13,6	13,7	14,6	15,2	15,4	15,1	14,8	14,7	15,3	15,4	16,7	16,9	17,7	17,3	17,3	17,2	16,5	16,9	16,6	16,2	16,7	17,1
Quartiere del Sole	5,6	6,0	6,4	6,9	7,3	8,0	8,8	9,7	10,8	11,9	12,7	13,7	15,0	16,2	17,1	18,0	18,9	19,7	20,5	21,2	22,0	22,1	22,4
Borgo Sant'Elia	6,7	6,6	6,0	6,1	6,8	6,5	7,1	6,4	4,4	6,9	4,4	4,4	4,7	5,1	5,4	6,0	6,4	6,2	6,6	6,6	7,0	7,9	8,5
Nuovo Borgo Sant'Elia	1,7	1,9	2,1	2,5	2,7	3,0	3,3	3,7	4,7	4,8	5,6	6,0	6,7	7,2	7,7	8,2	8,7	9,2	9,9	10,7	11,2	11,8	12,8
CAGLIARI	8,5	8,9	9,3	9,7	10,2	10,5	10,9	11,2	11,6	12,0	12,2	12,6	13,0	13,5	13,9	14,2	14,5	14,6	15,0	15,4	15,5	15,8	16,2

FIG 1.12 INCIDENZA PERCENTUALE DELLA POPOLAZIONE OLTRE I 75 ANNI SUL TOTALE

STORICO DEI VALORI PER LA CITTÀ DI CAGLIARI

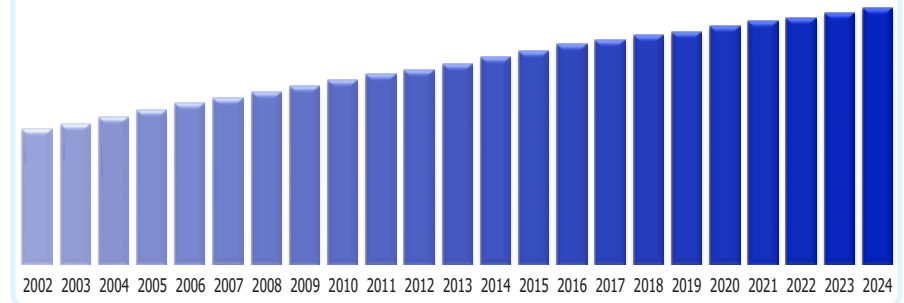
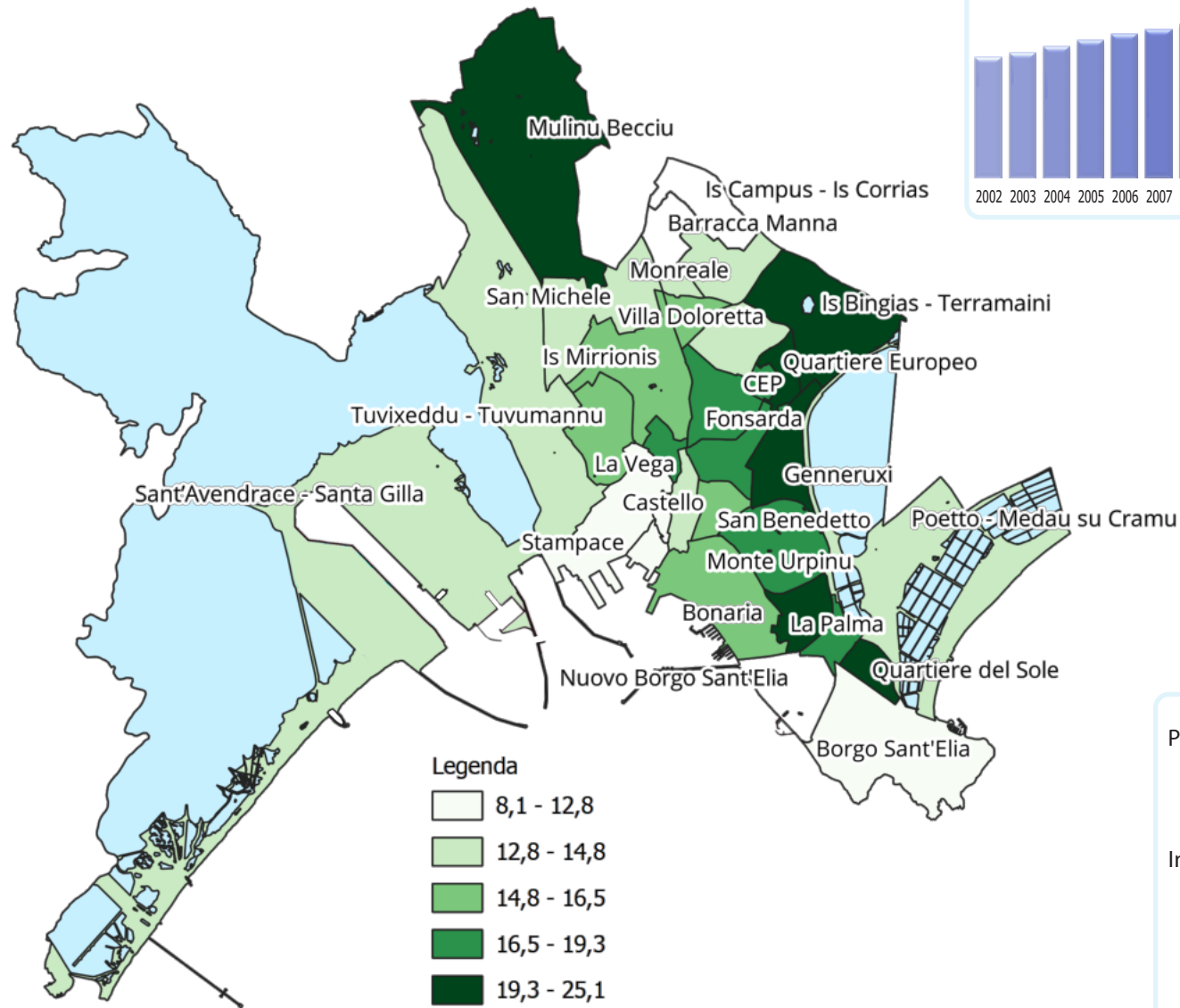

Percentuale over 75 sul totale della popolazione

$$\text{Incidenza 75 - oltre} = \frac{\text{Pop 75 - oltre}}{\text{Pop Totale}} * 100$$

ATLANTE DEMOGRAFICO DI CAGLIARI 2024

TAV 1.30 FAMIGLIE ANAGRAFICHE RESIDENTI PER NUMERO DI COMPONENTI

QUARTIERE	NUMERO COMPONENTI PER FAMIGLIA							NUMERO DELLE FAMIGLIE	TOTALE POPOLAZIONE NELLE FAMIGLIE	TOTALE POPOLAZIONE NELLE CONVIVENZE	TOTALE POPOLAZIONE
	1	2	3	4	5	6	7 E OLTRE				
Castello	540	157	72	40	8	4	-	821	1.294	15	1.309
Villanova	1.983	700	390	204	57	17	7	3.358	5.808	67	5.875
Marina	1.024	275	127	82	27	5	4	1.544	2.476	11	2.487
Stampace	2.769	803	461	251	61	21	37	4.403	7.529	89	7.618
Tuvixeddu - Tuvumannu	1.234	668	368	175	41	17	5	2.508	4.720	7	4.727
Is Mirrionis	3.696	1.564	840	455	118	31	8	6.712	12.001	37	12.038
La Vega	1.025	399	193	120	24	3	2	1.766	3.034	15	3.049
Fonsarda	1.978	947	462	287	46	19	7	3.746	6.809	58	6.867
Sant'Alenixedda	2.817	1.270	675	347	87	20	13	5.229	9.425	8	9.433
San Benedetto	2.335	1.026	540	332	62	17	11	4.323	7.828	55	7.883
Genneruxi	1.439	691	425	215	37	7	3	2.817	5.206	7	5.213
Monte Urpinu	1.263	608	382	210	41	10	8	2.522	4.790	24	4.814
Monte Mixi	1.539	933	506	263	49	15	7	3.312	6.365	8	6.373
Bonaria	2.422	1.097	619	343	68	15	7	4.571	8.331	139	8.470
Sant'Avendrace - Santa Gilla	2.251	942	532	218	43	14	10	4.010	6.980	73	7.053
Mulinu Becciu	1.103	990	549	289	72	21	3	3.027	6.409	-	6.409
San Michele	1.442	804	434	209	69	23	11	2.992	5.756	21	5.777
Barracca Manna	335	270	227	128	25	11	2	998	2.275	-	2.275
Is Campus - Is Corrias	581	491	384	218	43	5	-	1.722	3.832	-	3.832
Villa Doloretta	437	234	140	66	9	1	-	887	1.640	6	1.646
Monreale	301	165	100	52	5	1	1	625	1.178	20	1.198
San Giuseppe - Santa Teresa - Parteolla	1.796	1.160	732	353	83	15	3	4.142	8.251	8	8.259
Is Bingias - Terramaini	602	371	223	116	21	5	2	1.340	2.627	54	2.681
Monteleone - Santa Rosalia	2.293	1.281	744	350	61	12	11	4.752	8.948	11	8.959
Quartiere Europeo	126	124	55	44	10	2	2	363	791	-	791
CEP	351	216	149	81	22	19	5	843	1.817	-	1.817
Poetto - Medau su Cramu	275	129	90	41	8	3	2	548	1.039	8	1.047
La Palma	251	157	88	62	14	1	4	577	1.181	1	1.182
Quartiere del Sole	1.000	598	317	190	27	10	7	2.149	4.160	13	4.173
Borgo Sant'Elia	142	143	95	46	19	9	2	456	1.063	38	1.101
Nuovo Borgo Sant'Elia	499	640	400	211	73	25	12	1.860	4.429	44	4.473
CAGLIARI	39.849	19.853	11.319	5.998	1.330	378	196	78.923	147.992	837	148.829

TAV 1.31 FAMIGLIE ANAGRAFICHE RESIDENTI PER NUMERO DI COMPONENTI - VALORI PERCENTUALI (NON SONO CALCOLATE LE CONVIVENZE)

QUARTIERE	NUMERO COMPONENTI PER FAMIGLIA							TOTALE	MEDIA DEL N. DEI COMPONENTI PER FAMIGLIA
	1	2	3	4	5	6	7 E OLTRE		
Castello	65,77	19,12	8,77	4,87	0,97	0,49	0,00	100,00	1,58
Villanova	59,05	20,85	11,61	6,08	1,70	0,51	0,21	100,00	1,73
Marina	66,32	17,81	8,23	5,31	1,75	0,32	0,26	100,00	1,60
Stampace	62,89	18,24	10,47	5,70	1,39	0,48	0,84	100,00	1,71
Tuvixeddu - Tuvumannu	49,20	26,63	14,67	6,98	1,63	0,68	0,20	100,00	1,88
Is Mirrionis	55,07	23,30	12,51	6,78	1,76	0,46	0,12	100,00	1,79
La Vega	58,04	22,59	10,93	6,80	1,36	0,17	0,11	100,00	1,72
Fonsarda	52,80	25,28	12,33	7,66	1,23	0,51	0,19	100,00	1,82
Sant'Alenixedda	53,87	24,29	12,91	6,64	1,66	0,38	0,25	100,00	1,80
San Benedetto	54,01	23,73	12,49	7,68	1,43	0,39	0,25	100,00	1,81
Genneruxi	51,08	24,53	15,09	7,63	1,31	0,25	0,11	100,00	1,85
Monte Uripinu	50,08	24,11	15,15	8,33	1,63	0,40	0,32	100,00	1,90
Monte Mixi	46,47	28,17	15,28	7,94	1,48	0,45	0,21	100,00	1,92
Bonaria	52,99	24,00	13,54	7,50	1,49	0,33	0,15	100,00	1,82
Sant'Avendrace - Santa Gilla	56,13	23,49	13,27	5,44	1,07	0,35	0,25	100,00	1,74
Mulinu Becciu	36,44	32,71	18,14	9,55	2,38	0,69	0,10	100,00	2,12
San Michele	48,20	26,87	14,51	6,99	2,31	0,77	0,37	100,00	1,92
Barracca Manna	33,57	27,05	22,75	12,83	2,51	1,10	0,20	100,00	2,28
Is Campus - Is Corrias	33,74	28,51	22,30	12,66	2,50	0,29	0,00	100,00	2,23
Villa Doloretta	49,27	26,38	15,78	7,44	1,01	0,11	0,00	100,00	1,85
Monreale	48,16	26,40	16,00	8,32	0,80	0,16	0,16	100,00	1,88
San Giuseppe - Santa Teresa - Parteolla	43,36	28,01	17,67	8,52	2,00	0,36	0,07	100,00	1,99
Is Bingias - Terramaini	44,93	27,69	16,64	8,66	1,57	0,37	0,15	100,00	1,96
Monteleone - Santa Rosalia	48,25	26,96	15,66	7,37	1,28	0,25	0,23	100,00	1,88
Quartiere Europeo	34,71	34,16	15,15	12,12	2,75	0,55	0,55	100,00	2,18
CEP	41,64	25,62	17,67	9,61	2,61	2,25	0,59	100,00	2,16
Poetto - Medau su Cramu	50,18	23,54	16,42	7,48	1,46	0,55	0,36	100,00	1,90
La Palma	43,50	27,21	15,25	10,75	2,43	0,17	0,69	100,00	2,05
Quartiere del Sole	46,53	27,83	14,75	8,84	1,26	0,47	0,33	100,00	1,94
Borgo Sant'Elia	31,14	31,36	20,83	10,09	4,17	1,97	0,44	100,00	2,33
Nuovo Borgo Sant'Elia	26,83	34,41	21,51	11,34	3,92	1,34	0,65	100,00	2,38
CAGLIARI	50,49	25,15	14,34	7,60	1,69	0,48	0,25	100,00	1,88

FIG 1.13 FAMIGLIE ANAGRAFICHE RESIDENTI PER NUMERO DI COMPONENTI - RESIDENTI DISTRIBUITI NELLE FAMIGLIE A SECONDA DEL NUMERO DI COMPONENTI

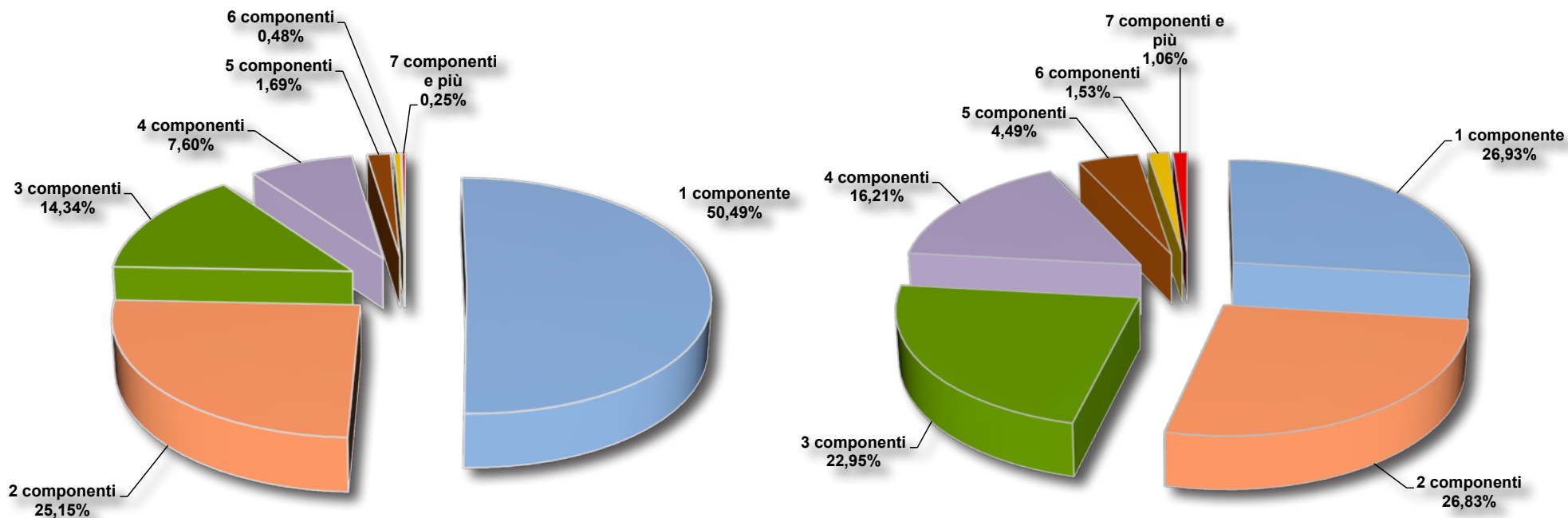
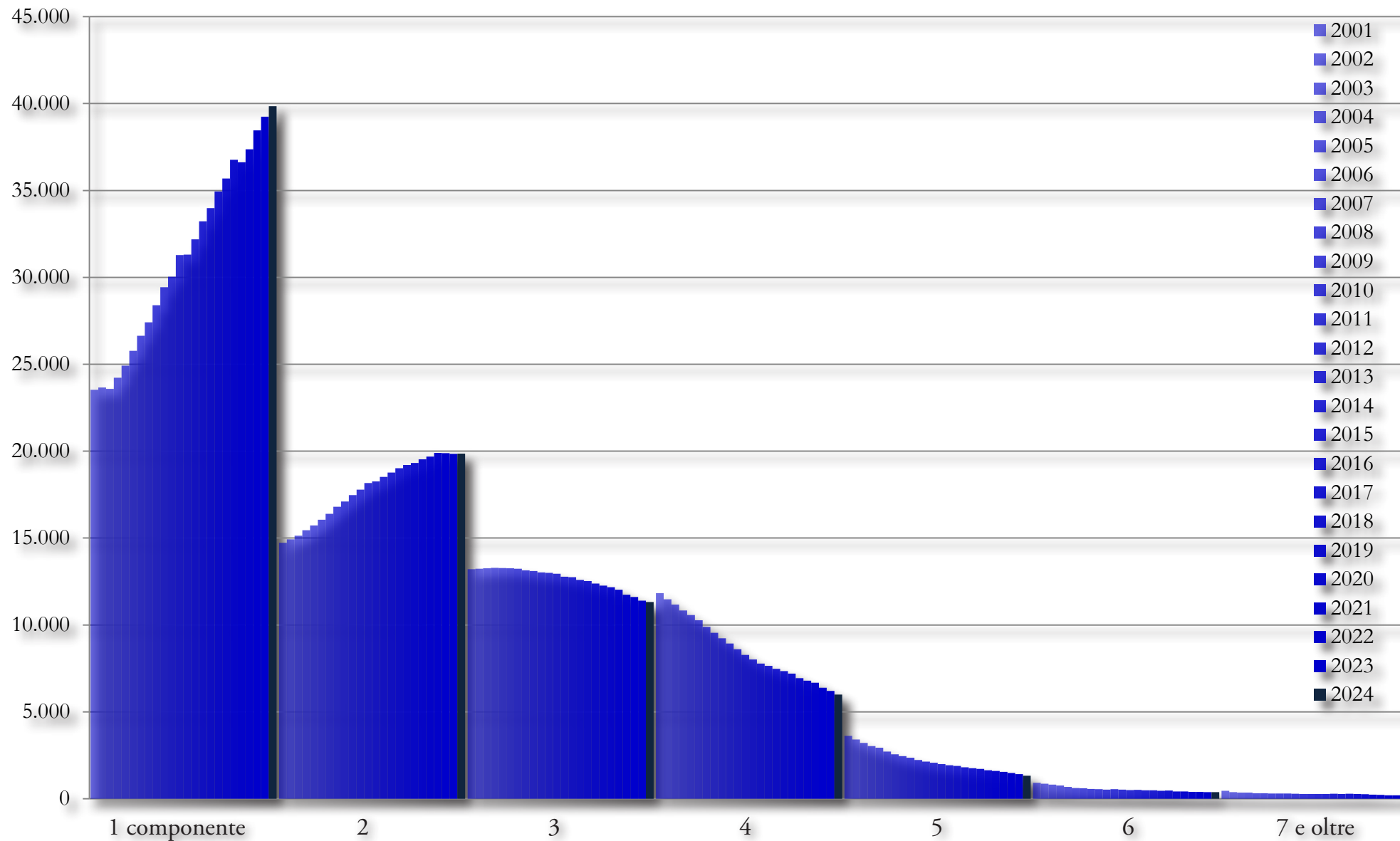

FIG 1.14 STORICO DELLA DISTRIBUZIONE DEL NUMERO DI COMPONENTI PER FAMIGLIA



ATLANTE DEMOGRAFICO DI CAGLIARI 2024

TAV 1.32 FAMIGLIE MONOGENITORIALI CON FIGLI, PER SESSO DEL GENITORE; SONO ESCLUSE LE FAMIGLIE COMPRENDENTI ALTRI COMPONENTI

QUARTIERE	GENITORE MASCHIO			GENITORE FEMMINA			TOTALE		
	1 FIGLIO	2 FIGLI	3 FIGLI E PIÙ	1 FIGLIO	2 FIGLI	3 FIGLI E PIÙ	1 FIGLIO	2 FIGLI	3 FIGLI E PIÙ
Castello	14	2	-	44	10	2	58	12	2
Villanova	45	16	1	231	69	11	276	85	12
Marina	17	7	3	77	27	8	94	34	11
Stampace	54	18	6	264	122	33	318	140	39
Tuvixeddu - Tuvumannu	38	11	5	197	65	12	235	76	17
Is Mirrionis	90	19	5	481	168	44	571	187	49
La Vega	13	7	1	135	32	7	148	39	8
Fonsarda	41	13	3	243	79	13	284	92	16
Sant'Alenixedda	72	24	7	386	130	18	458	154	25
San Benedetto	51	15	4	298	111	21	349	126	25
Genneruxi	34	18	5	198	82	9	232	100	14
Monte Urpinu	32	9	-	164	73	9	196	82	9
Monte Mixi	52	17	-	271	85	19	323	102	19
Bonaria	61	22	4	324	114	15	385	136	19
Sant'Avendrace - Santa Gilla	45	15	2	280	85	9	325	100	11
Mulinu Becciu	64	18	4	292	97	34	356	115	38
San Michele	78	10	-	264	80	23	342	90	23
Barracca Manna	17	6	1	64	44	7	81	50	8
Is Campus - Is Corrias	34	11	-	113	45	6	147	56	6
Villa Doloretta	11	8	-	80	24	1	91	32	1
Monreale	9	1	1	41	17	2	50	18	3
San Giuseppe - Santa Teresa - Parteolla	74	23	5	344	108	17	418	131	22
Is Bingias - Terramaini	19	6	-	104	38	4	123	44	4
Monteleone - Santa Rosalia	88	27	6	388	116	19	476	143	25
Quartiere Europeo	6	2	-	30	11	2	36	13	2
CEP	15	6	-	82	36	10	97	42	10
Poetto - Medau su Cramu	12	5	3	36	18	2	48	23	5
La Palma	6	2	1	46	22	2	52	24	3
Quartiere del Sole	37	5	3	142	58	3	179	63	6
Borgo Sant'Elia	15	7	-	52	14	5	67	21	5
Nuovo Borgo Sant'Elia	48	18	3	208	93	29	256	111	32
CAGLIARI	1.192	368	73	5.879	2.073	396	7.071	2.441	469

TAV 1.33 FAMIGLIE MONOGENITORIALI CON FIGLI MINORI, PER SESSO DEL GENITORE; SONO ESCLUSE LE FAMIGLIE COMPRENDENTI ALTRI COMPONENTI

QUARTIERE	GENITORE MASCHIO			GENITORE FEMMINA			TOTALE		
	1 FIGLIO	2 FIGLI	3 FIGLI E PIÙ	1 FIGLIO	2 FIGLI	3 FIGLI E PIÙ	1 FIGLIO	2 FIGLI	3 FIGLI E PIÙ
Castello	5	1	-	15	3	-	20	4	-
Villanova	8	4	-	69	30	3	77	34	3
Marina	4	1	-	27	11	3	31	12	3
Stampace	11	3	2	115	61	19	126	64	21
Tuvixeddu - Tuvumannu	5	3	1	46	19	1	51	22	2
Is Mirronis	13	3	2	118	54	9	131	57	11
La Vega	4	2	-	30	10	2	34	12	2
Fonsarda	4	1	-	61	20	2	65	21	2
Sant'Alenixedda	12	5	1	91	42	8	103	47	9
San Benedetto	13	3	-	90	34	4	103	37	4
Genneruxi	4	6	1	43	20	3	47	26	4
Monte Uripinu	4	3	-	39	24	4	43	27	4
Monte Mixi	8	1	-	71	26	8	79	27	8
Bonaria	12	11	-	98	41	6	110	52	6
Sant'Avendrace - Santa Gilla	5	3	1	82	29	2	87	32	3
Mulinu Becciu	6	1	-	43	27	7	49	28	7
San Michele	7	1	-	54	25	7	61	26	7
Barracca Manna	5	1	-	17	13	2	22	14	2
Is Campus - Is Corrias	8	3	-	48	19	1	56	22	1
Villa Doloretta	3	1	-	24	6	1	27	7	1
Monreale	1	-	1	11	6	1	12	6	2
San Giuseppe - Santa Teresa - Parteolla	8	1	-	87	27	4	95	28	4
Is Bingias - Terramaini	2	1	-	28	11	2	30	12	2
Monteleone - Santa Rosalia	12	10	2	121	36	7	133	46	9
Quartiere Europeo	1	-	-	6	4	-	7	4	-
CEP	2	1	-	10	2	3	12	3	3
Poetto - Medau su Cramu	2	2	1	13	2	1	15	4	2
La Palma	1	-	1	11	6	-	12	6	1
Quartiere del Sole	8	1	-	42	27	1	50	28	1
Borgo Sant'Elia	1	1	-	6	3	-	7	4	-
Nuovo Borgo Sant'Elia	1	2	1	17	18	3	18	20	4
CAGLIARI	180	76	14	1.533	656	114	1.713	732	128

ATLANTE DEMOGRAFICO DI CAGLIARI 2024

TAV 1.34 FAMIGLIE MONOGENITORIALI CON FIGLI E CON FIGLI MINORI, PER SESSO DEL GENITORE; NELLA FAMIGLIA POSSONO ESSERE COMPRESI ALTRI COMPONENTI

QUARTIERE	GENITORE MASCHIO		GENITORE FEMMINA		TOTALE	
	CON FIGLI	DI CUI MINORI	CON FIGLI	DI CUI MINORI	CON FIGLI	DI CUI MINORI
Castello	30	17	64	25	94	42
Villanova	109	51	370	146	479	197
Marina	48	20	127	57	175	77
Stampace	161	88	504	268	665	356
Tuvixeddu - Tuvumannu	94	39	330	98	424	137
Is Mirrionis	220	88	866	292	1.086	380
La Vega	34	13	195	54	229	67
Fonsarda	110	54	396	121	506	175
Sant'Alenixedda	171	76	610	193	781	269
San Benedetto	126	68	502	182	628	250
Genneruxi	93	38	344	99	437	137
Monte Urpinu	74	35	295	110	369	145
Monte Mixi	118	53	432	142	550	195
Bonaria	172	106	522	203	694	309
Sant'Avendrace - Santa Gilla	139	70	464	172	603	242
Mulinu Becciu	134	37	535	126	669	163
San Michele	150	50	485	157	635	207
Barracca Manna	57	33	139	56	196	89
Is Campus - Is Corrias	95	55	200	107	295	162
Villa Doloretta	35	19	131	52	166	71
Monreale	20	10	76	33	96	43
San Giuseppe - Santa Teresa - Parteolla	185	73	571	189	756	262
Is Bingias - Terraini	56	27	170	62	226	89
Monteleone - Santa Rosalia	210	104	634	249	844	353
Quartiere Europeo	14	5	51	13	65	18
CEP	41	16	168	32	209	48
Poetto - Medau su Cramu	25	8	64	22	89	30
La Palma	21	10	83	28	104	38
Quartiere del Sole	77	34	245	103	322	137
Borgo Sant'Elia	32	10	102	21	134	31
Nuovo Borgo Sant'Elia	120	20	434	81	554	101
CAGLIARI	2.971	1.327	10.109	3.493	13.080	4.820

TAV 1.35 FAMIGLIE MONOCOMPONENTE PER ETÀ DI 65 ANNI E PIÙ

QUARTIERE	65 - 74			75 - OLTRE			65 - OLTRE		
	MASCHI	FEMMINE	TOTALE	MASCHI	FEMMINE	TOTALE	MASCHI	FEMMINE	TOTALE
Castello	35	48	83	25	51	76	60	99	159
Villanova	109	176	285	91	235	326	200	411	611
Marina	61	82	143	48	65	113	109	147	256
Stampace	201	172	373	100	258	358	301	430	731
Tuvixeddu - Tuvumannu	90	120	210	46	168	214	136	288	424
Is Mirrionis	205	288	493	149	537	686	354	825	1.179
La Vega	47	93	140	53	162	215	100	255	355
Fonsarda	95	216	311	88	419	507	183	635	818
Sant'Alenixedda	142	357	499	143	570	713	285	927	1.212
San Benedetto	110	235	345	122	425	547	232	660	892
Genneruxi	76	146	222	93	357	450	169	503	672
Monte Urpinu	93	158	251	72	268	340	165	426	591
Monte Mixi	80	182	262	98	391	489	178	573	751
Bonaria	149	233	382	103	379	482	252	612	864
Sant'Avendrace - Santa Gilla	118	182	300	81	270	351	199	452	651
Mulinu Becciu	47	128	175	90	302	392	137	430	567
San Michele	100	127	227	65	211	276	165	338	503
Barracca Manna	12	26	38	19	39	58	31	65	96
Is Campus - Is Corrias	41	61	102	21	39	60	62	100	162
Villa Doloretta	27	36	63	27	62	89	54	98	152
Monreale	14	30	44	13	34	47	27	64	91
San Giuseppe - Santa Teresa - Parteolla	98	157	255	72	271	343	170	428	598
Is Bingias - Terramaini	29	47	76	50	132	182	79	179	258
Monteleone - Santa Rosalia	127	232	359	95	355	450	222	587	809
Quartiere Europeo	7	16	23	6	40	46	13	56	69
CEP	20	38	58	13	87	100	33	125	158
Poetto - Medau su Cramu	30	26	56	18	29	47	48	55	103
La Palma	30	18	48	16	55	71	46	73	119
Quartiere del Sole	48	93	141	75	241	316	123	334	457
Borgo Sant'Elia	12	18	30	6	14	20	18	32	50
Nuovo Borgo Sant'Elia	49	94	143	25	70	95	74	164	238
CAGLIARI	2.302	3.835	6.137	1.923	6.536	8.459	4.225	10.371	14.596

ATLANTE DEMOGRAFICO DI CAGLIARI 2024

TAV 1.36 POPOLAZIONE RESIDENTE PER CLASSI QUINQUENNALI DI ETÀ - MASCHI

QUARTIERE	0 - 4	5 - 9	10 - 14	15 - 19	20 - 24	25 - 29	30 - 34	35 - 39	40 - 44	45 - 49	50 - 54
Castello	11	11	16	27	27	36	48	39	48	52	64
Villanova	69	78	117	124	128	152	165	169	202	246	266
Marina	24	28	53	38	50	75	89	109	114	130	138
Stampace	124	158	181	151	200	248	301	285	279	283	318
Tuvixeddu - Tuvumannu	50	61	65	96	92	121	125	158	160	176	203
Is Mirrionis	124	151	207	199	247	350	370	372	367	423	448
La Vega	25	35	32	61	65	75	93	83	89	113	101
Fonsarda	77	93	110	146	130	157	177	168	174	198	280
Sant'Alenixedda	98	126	170	188	187	196	212	218	205	265	374
San Benedetto	75	96	152	172	151	183	185	195	217	281	298
Genneruxi	42	58	81	114	118	112	96	92	94	157	215
Monte Urpinu	46	59	108	121	103	97	108	85	132	128	185
Monte Mixi	56	91	117	146	141	119	128	125	135	173	241
Bonaria	123	131	148	161	181	203	246	219	240	300	366
Sant'Avendrace - Santa Gilla	76	91	97	117	130	181	240	255	261	278	330
Mulinu Becciu	59	70	116	134	115	93	108	116	171	201	303
San Michele	75	89	115	130	140	158	159	177	161	206	258
Barracca Manna	33	60	47	62	71	44	69	60	81	95	74
Is Campus - Is Corrias	49	76	92	100	107	77	91	114	133	169	165
Villa Doloretta	16	15	33	28	25	39	44	39	52	71	69
Monreale	8	14	30	35	27	31	35	25	31	44	62
San Giuseppe - Santa Teresa - Parteolla	103	99	132	163	166	176	218	263	305	322	404
Is Bingias - Terraini	21	52	59	71	39	44	59	48	75	87	128
Monteleone - Santa Rosalia	97	150	145	154	178	179	237	260	267	347	346
Quartiere Europeo	10	12	14	17	16	20	3	16	16	27	29
CEP	25	20	33	45	41	37	34	42	51	49	61
Poetto - Medau su Cramu	11	12	12	16	27	31	29	16	27	29	42
La Palma	13	24	19	31	33	30	29	22	26	39	37
Quartiere del Sole	48	61	80	96	91	94	74	81	91	121	186
Borgo Sant'Elia	14	21	31	27	29	30	22	33	47	54	52
Nuovo Borgo Sant'Elia	42	54	74	104	141	130	115	121	123	142	161
CAGLIARI	1.644	2.096	2.686	3.074	3.196	3.518	3.909	4.005	4.374	5.206	6.204

TAV 1.36 SEGUE

QUARTIERE	55 - 59	60 - 64	65 - 69	70 - 74	75 - 79	80 - 84	85 - 89	90 - 94	95 - 99	100 - OLTRE	TOTALE MASCHI
Castello	59	71	50	33	25	19	10	3	-	-	649
Villanova	253	239	170	161	116	88	50	25	3	-	2.821
Marina	105	109	79	62	52	37	16	7	-	1	1.316
Stampace	321	306	232	217	143	103	53	29	4	1	3.937
Tuvixeddu - Tuvumannu	169	153	177	167	142	91	42	20	4	-	2.272
Is Mirrionis	488	457	428	331	241	196	119	69	18	5	5.610
La Vega	131	119	103	69	74	51	44	12	6	-	1.381
Fonsarda	265	277	192	188	156	134	84	41	8	3	3.058
Sant'Alenixedda	342	334	308	247	234	175	158	68	11	-	4.116
San Benedetto	303	293	211	204	215	117	98	36	4	-	3.486
Genneruxi	256	214	147	111	126	134	89	45	7	1	2.309
Monte Uripinu	202	181	179	126	114	94	57	29	5	-	2.159
Monte Mixi	285	233	210	168	146	135	116	43	14	3	2.825
Bonaria	356	296	298	201	163	148	93	45	7	1	3.926
Sant'Avendrace - Santa Gilla	286	247	213	197	156	120	60	29	5	1	3.370
Mulinu Becciu	270	203	152	154	272	225	118	39	5	-	2.924
San Michele	232	218	205	147	121	106	64	29	1	-	2.791
Barracca Manna	93	81	65	61	66	32	18	6	-	-	1.118
Is Campus - Is Corrias	155	139	157	142	100	43	20	3	1	-	1.933
Villa Doloretta	66	56	49	52	43	31	30	7	2	-	767
Monreale	40	49	43	32	43	17	6	4	-	-	576
San Giuseppe - Santa Teresa - Parteolla	346	307	266	223	192	104	95	37	7	-	3.928
Is Bingias - Terramaini	128	95	66	51	69	87	57	29	1	-	1.266
Monteleone - Santa Rosalia	348	320	264	293	249	148	89	28	3	2	4.104
Quartiere Europeo	30	22	21	31	36	24	13	2	3	-	362
CEP	97	91	56	39	31	30	22	18	2	-	824
Poetto - Medau su Cramu	60	44	55	38	30	26	10	1	2	1	519
La Palma	58	38	50	42	30	17	19	8	2	-	567
Quartiere del Sole	165	137	110	101	112	125	105	32	4	-	1.914
Borgo Sant'Elia	33	37	35	44	23	9	5	1	-	-	547
Nuovo Borgo Sant'Elia	176	183	193	149	117	71	39	8	2	-	2.145
CAGLIARI	6.118	5.549	4.784	4.081	3.637	2.737	1.799	753	131	19	69.520

ATLANTE DEMOGRAFICO DI CAGLIARI 2024

TAV 1.37 POPOLAZIONE RESIDENTE PER CLASSI QUINQUENNALI DI ETÀ - FEMMINE

QUARTIERE	0 - 4	5 - 9	10 - 14	15 - 19	20 - 24	25 - 29	30 - 34	35 - 39	40 - 44	45 - 49	50 - 54
Castello	14	12	17	20	23	24	39	46	38	49	61
Villanova	57	62	115	103	103	121	148	154	211	223	275
Marina	24	40	36	29	53	50	64	78	89	95	117
Stampace	125	147	139	144	173	188	216	241	229	235	306
Tuvixeddu - Tuvumannu	53	60	66	78	97	83	136	155	153	147	197
Is Mirrionis	130	154	166	232	270	312	367	339	348	421	503
La Vega	22	33	40	49	68	64	83	94	105	109	114
Fonsarda	55	92	108	129	147	129	149	165	180	242	324
Sant'Alenixedda	105	118	139	160	193	223	197	235	256	313	462
San Benedetto	71	110	144	176	171	166	184	204	249	353	351
Genneruxi	50	51	92	117	101	102	102	96	130	186	223
Monte Urpinu	46	53	91	108	107	119	99	95	136	168	249
Monte Mixi	65	70	145	134	141	131	120	149	151	219	307
Bonaria	105	115	164	149	164	201	208	263	261	321	407
Sant'Avendrace - Santa Gilla	88	111	95	85	126	156	207	250	234	256	309
Mulinu Becciu	68	72	101	133	110	87	113	143	173	223	305
San Michele	60	88	99	92	118	133	162	150	188	206	231
Barracca Manna	37	37	58	47	61	42	53	79	77	93	117
Is Campus - Is Corrias	47	63	96	84	62	64	87	117	153	156	184
Villa Doloretta	13	28	27	33	34	33	36	47	63	80	74
Monreale	11	18	13	28	14	20	23	35	39	46	70
San Giuseppe - Santa Teresa - Parteolla	97	119	134	139	171	157	221	246	283	330	392
Is Bingias - Terraini	26	34	54	45	38	52	51	66	74	105	124
Monteleone - Santa Rosalia	94	115	151	200	163	164	211	274	309	379	439
Quartiere Europeo	7	8	10	17	18	16	9	13	19	23	32
CEP	14	20	27	28	42	26	49	52	46	40	88
Poetto - Medau su Cramu	7	12	20	29	31	16	19	20	26	30	50
La Palma	13	14	22	30	27	20	24	22	23	42	41
Quartiere del Sole	53	61	72	92	89	73	80	69	108	157	194
Borgo Sant'Elia	9	25	24	31	25	29	20	26	43	32	48
Nuovo Borgo Sant'Elia	29	58	77	97	100	97	81	97	120	141	176
CAGLIARI	1.595	2.000	2.542	2.838	3.040	3.098	3.558	4.020	4.514	5.420	6.770

TAV 1.37 SEGUE

QUARTIERE	55 - 59	60 - 64	65 - 69	70 - 74	75 - 79	80 - 84	85 - 89	90 - 94	95 - 99	100 - OLTRE	TOTALE FEMMINE
Castello	61	57	51	47	37	34	12	15	2	1	660
Villanova	275	249	226	210	161	136	116	75	32	2	3.054
Marina	85	124	78	79	51	36	25	15	2	1	1.171
Stampace	280	288	234	215	186	152	94	63	23	3	3.681
Tuvixeddu - Tuvumannu	169	189	224	226	150	128	83	39	17	5	2.455
Is Mirrionis	541	544	492	391	390	349	264	156	50	9	6.428
La Vega	147	150	129	120	100	105	71	47	14	4	1.668
Fonsarda	329	311	311	260	270	245	202	113	40	8	3.809
Sant'Alenixedda	446	457	427	416	367	342	245	149	57	10	5.317
San Benedetto	403	336	333	317	247	257	185	92	42	6	4.397
Genneruxi	300	242	187	173	227	230	165	98	30	2	2.904
Monte Uripinu	244	236	188	182	165	131	131	81	22	4	2.655
Monte Mixi	313	279	261	244	244	231	192	112	34	6	3.548
Bonaria	367	364	333	311	281	222	151	110	42	5	4.544
Sant'Avendrace - Santa Gilla	286	270	273	268	244	191	131	72	29	2	3.683
Mulinu Becciu	274	202	216	316	418	286	177	56	11	1	3.485
San Michele	274	256	223	186	185	159	112	48	14	2	2.986
Barracca Manna	105	84	71	72	54	41	19	7	3	-	1.157
Is Campus - Is Corrias	161	152	193	138	79	40	12	7	4	-	1.899
Villa Doloretta	53	74	66	68	54	50	23	13	6	4	879
Monreale	55	62	49	51	40	27	17	2	1	1	622
San Giuseppe - Santa Teresa - Parteolla	384	372	329	287	267	195	140	49	19	-	4.331
Is Bingias - Terraini	126	81	93	77	124	121	79	28	14	3	1.415
Monteleone - Santa Rosalia	398	406	374	370	329	214	156	74	27	8	4.855
Quartiere Europeo	36	35	30	59	45	28	14	9	1	-	429
CEP	101	101	68	64	51	69	64	34	9	-	993
Poetto - Medau su Cramu	49	48	54	40	26	28	15	4	4	-	528
La Palma	62	62	47	40	36	39	28	16	6	1	615
Quartiere del Sole	199	165	168	124	171	187	129	57	8	3	2.259
Borgo Sant'Elia	35	62	56	34	27	14	7	6	1	-	554
Nuovo Borgo Sant'Elia	213	266	234	205	156	97	60	19	2	3	2.328
CAGLIARI	6.771	6.524	6.018	5.590	5.182	4.384	3.119	1.666	566	94	79.309

ATLANTE DEMOGRAFICO DI CAGLIARI 2024

TAV 1.38 POPOLAZIONE RESIDENTE PER CLASSI QUINQUENNALI DI ETÀ - MASCHI E FEMMINE

QUARTIERE	0 - 4	5 - 9	10 - 14	15 - 19	20 - 24	25 - 29	30 - 34	35 - 39	40 - 44	45 - 49	50 - 54
Castello	25	23	33	47	50	60	87	85	86	101	125
Villanova	126	140	232	227	231	273	313	323	413	469	541
Marina	48	68	89	67	103	125	153	187	203	225	255
Stampace	249	305	320	295	373	436	517	526	508	518	624
Tuvixeddu - Tuvumannu	103	121	131	174	189	204	261	313	313	323	400
Is Mirronis	254	305	373	431	517	662	737	711	715	844	951
La Vega	47	68	72	110	133	139	176	177	194	222	215
Fonsarda	132	185	218	275	277	286	326	333	354	440	604
Sant'Alenixedda	203	244	309	348	380	419	409	453	461	578	836
San Benedetto	146	206	296	348	322	349	369	399	466	634	649
Genneruxi	92	109	173	231	219	214	198	188	224	343	438
Monte Urpinu	92	112	199	229	210	216	207	180	268	296	434
Monte Mixi	121	161	262	280	282	250	248	274	286	392	548
Bonaria	228	246	312	310	345	404	454	482	501	621	773
Sant'Avendrace - Santa Gilla	164	202	192	202	256	337	447	505	495	534	639
Mulinu Becciu	127	142	217	267	225	180	221	259	344	424	608
San Michele	135	177	214	222	258	291	321	327	349	412	489
Barracca Manna	70	97	105	109	132	86	122	139	158	188	191
Is Campus - Is Corrias	96	139	188	184	169	141	178	231	286	325	349
Villa Doloretta	29	43	60	61	59	72	80	86	115	151	143
Monreale	19	32	43	63	41	51	58	60	70	90	132
San Giuseppe - Santa Teresa - Parteolla	200	218	266	302	337	333	439	509	588	652	796
Is Bingias - Terraini	47	86	113	116	77	96	110	114	149	192	252
Monteleone - Santa Rosalia	191	265	296	354	341	343	448	534	576	726	785
Quartiere Europeo	17	20	24	34	34	36	12	29	35	50	61
CEP	39	40	60	73	83	63	83	94	97	89	149
Poetto - Medau su Cramu	18	24	32	45	58	47	48	36	53	59	92
La Palma	26	38	41	61	60	50	53	44	49	81	78
Quartiere del Sole	101	122	152	188	180	167	154	150	199	278	380
Borgo Sant'Elia	23	46	55	58	54	59	42	59	90	86	100
Nuovo Borgo Sant'Elia	71	112	151	201	241	227	196	218	243	283	337
CAGLIARI	3.239	4.096	5.228	5.912	6.236	6.616	7.467	8.025	8.888	10.626	12.974

TAV 1.38 SEGUE

QUARTIERE	55 - 59	60 - 64	65 - 69	70 - 74	75 - 79	80 - 84	85 - 89	90 - 94	95 - 99	100 - OLTRE	TOTALE M + F
Castello	120	128	101	80	62	53	22	18	2	1	1.309
Villanova	528	488	396	371	277	224	166	100	35	2	5.875
Marina	190	233	157	141	103	73	41	22	2	2	2.487
Stampace	601	594	466	432	329	255	147	92	27	4	7.618
Tuvixeddu - Tuvumannu	338	342	401	393	292	219	125	59	21	5	4.727
Is Mirronis	1.029	1.001	920	722	631	545	383	225	68	14	12.038
La Vega	278	269	232	189	174	156	115	59	20	4	3.049
Fonsarda	594	588	503	448	426	379	286	154	48	11	6.867
Sant'Alenixedda	788	791	735	663	601	517	403	217	68	10	9.433
San Benedetto	706	629	544	521	462	374	283	128	46	6	7.883
Genneruxi	556	456	334	284	353	364	254	143	37	3	5.213
Monte Uripinu	446	417	367	308	279	225	188	110	27	4	4.814
Monte Mixi	598	512	471	412	390	366	308	155	48	9	6.373
Bonaria	723	660	631	512	444	370	244	155	49	6	8.470
Sant'Avendrace - Santa Gilla	572	517	486	465	400	311	191	101	34	3	7.053
Mulinu Becciu	544	405	368	470	690	511	295	95	16	1	6.409
San Michele	506	474	428	333	306	265	176	77	15	2	5.777
Barracca Manna	198	165	136	133	120	73	37	13	3	-	2.275
Is Campus - Is Corrias	316	291	350	280	179	83	32	10	5	-	3.832
Villa Doloretta	119	130	115	120	97	81	53	20	8	4	1.646
Monreale	95	111	92	83	83	44	23	6	1	1	1.198
San Giuseppe - Santa Teresa - Parteolla	730	679	595	510	459	299	235	86	26	-	8.259
Is Bingias - Terraini	254	176	159	128	193	208	136	57	15	3	2.681
Monteleone - Santa Rosalia	746	726	638	663	578	362	245	102	30	10	8.959
Quartiere Europeo	66	57	51	90	81	52	27	11	4	-	791
CEP	198	192	124	103	82	99	86	52	11	-	1.817
Poetto - Medau su Cramu	109	92	109	78	56	54	25	5	6	1	1.047
La Palma	120	100	97	82	66	56	47	24	8	1	1.182
Quartiere del Sole	364	302	278	225	283	312	234	89	12	3	4.173
Borgo Sant'Elia	68	99	91	78	50	23	12	7	1	-	1.101
Nuovo Borgo Sant'Elia	389	449	427	354	273	168	99	27	4	3	4.473
CAGLIARI	12.889	12.073	10.802	9.671	8.819	7.121	4.918	2.419	697	113	148.829

ATLANTE DEMOGRAFICO DI CAGLIARI 2024

CAGLIARI 2024

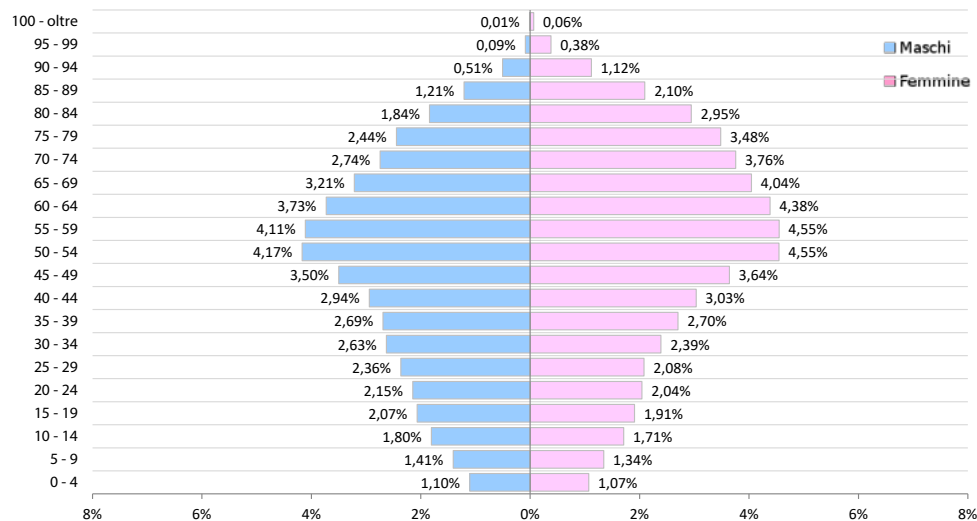

CAGLIARI 2024 - DIFFERENZE PER GENERE

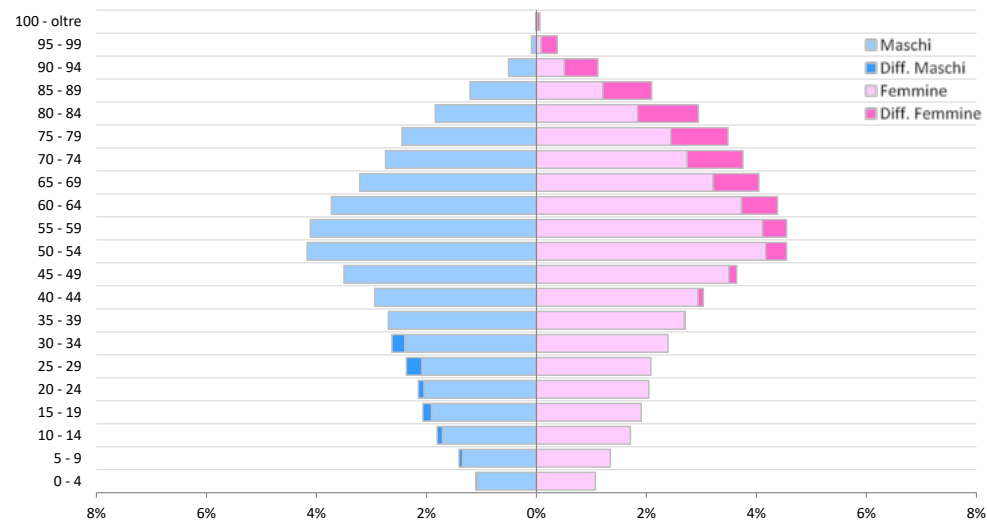

CAGLIARI 2002

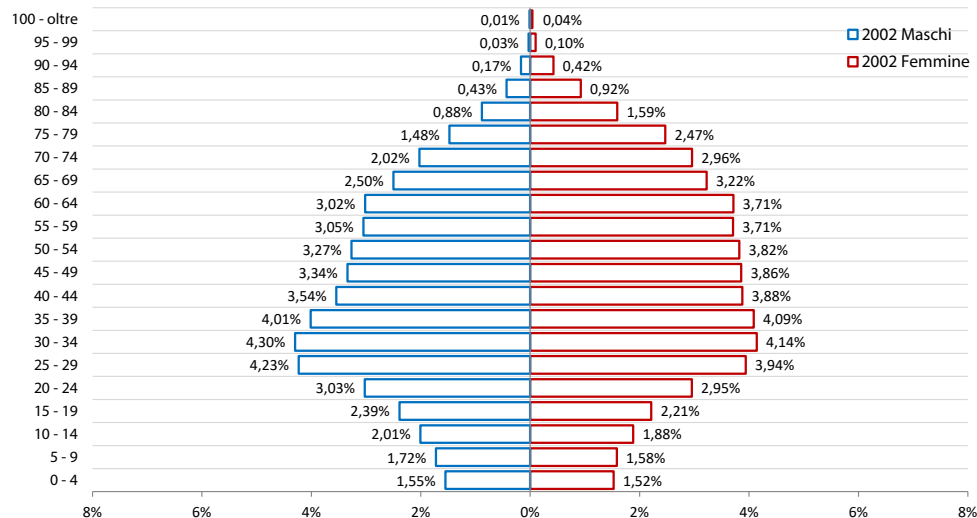

CAGLIARI: CONFRONTO 2002 - 2024

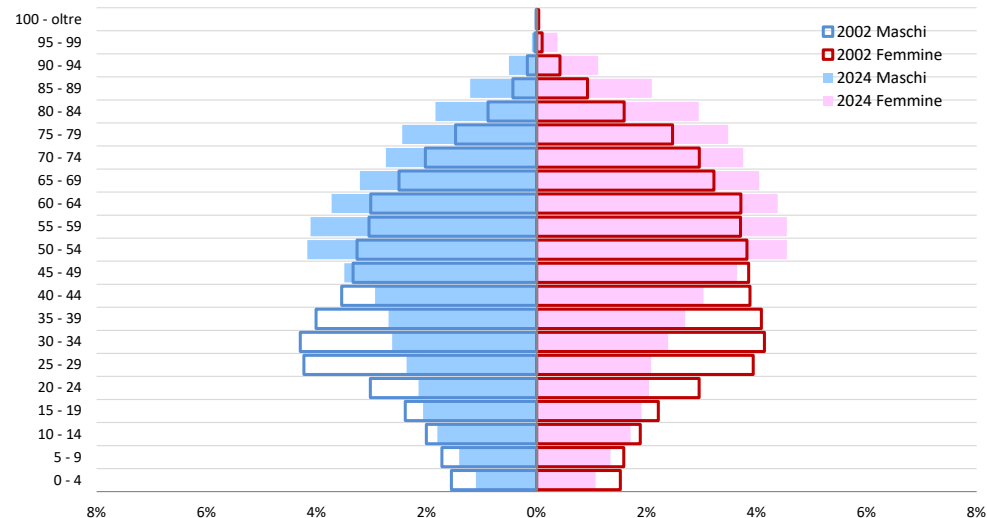

1 - CASTELLO

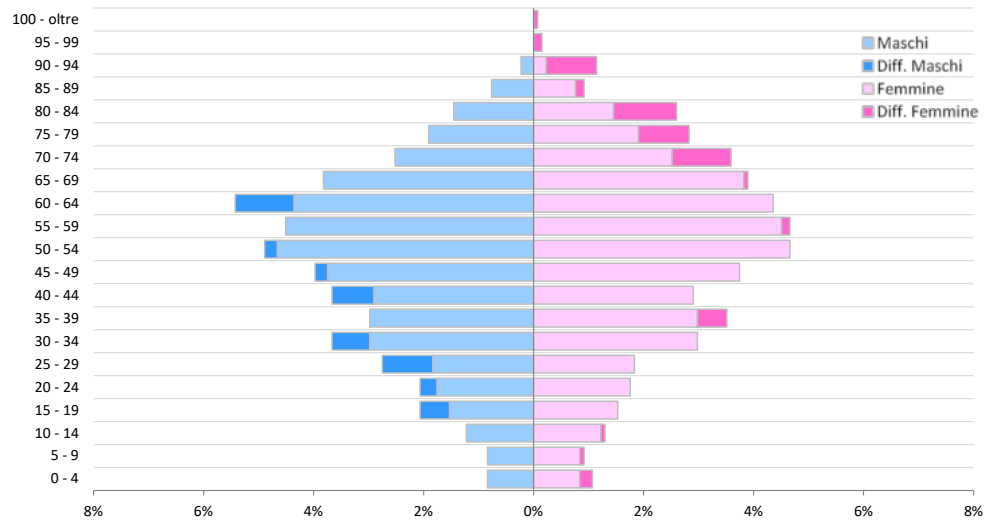

2 - VILLANOVA

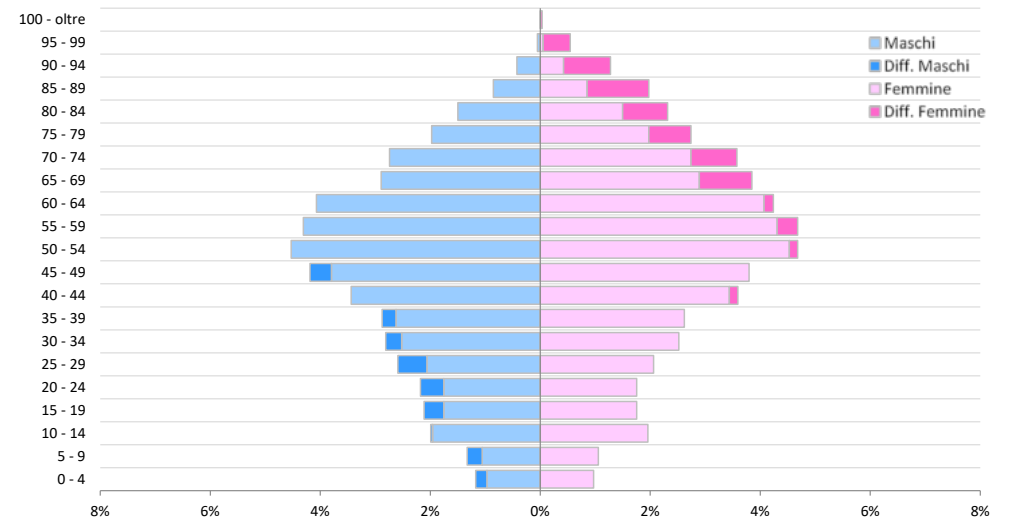

3 - MARINA

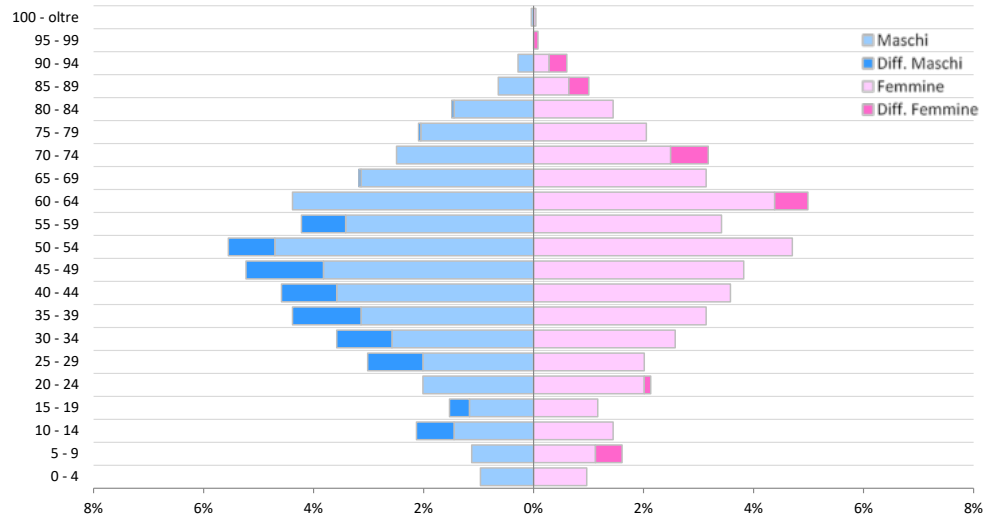

4 - STAMPACE

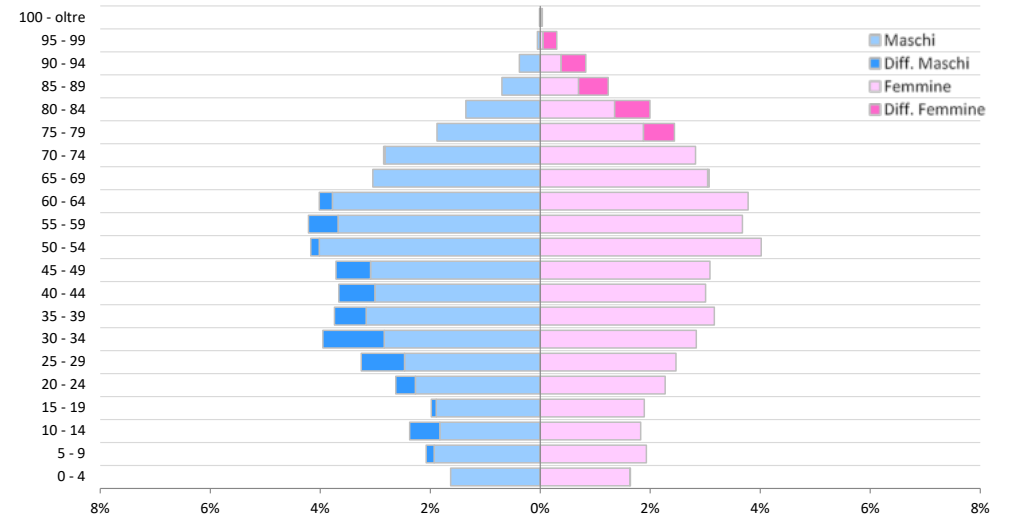

ATLANTE DEMOGRAFICO DI CAGLIARI 2024

5 - TUVIXEDDU - TUVUMANNU

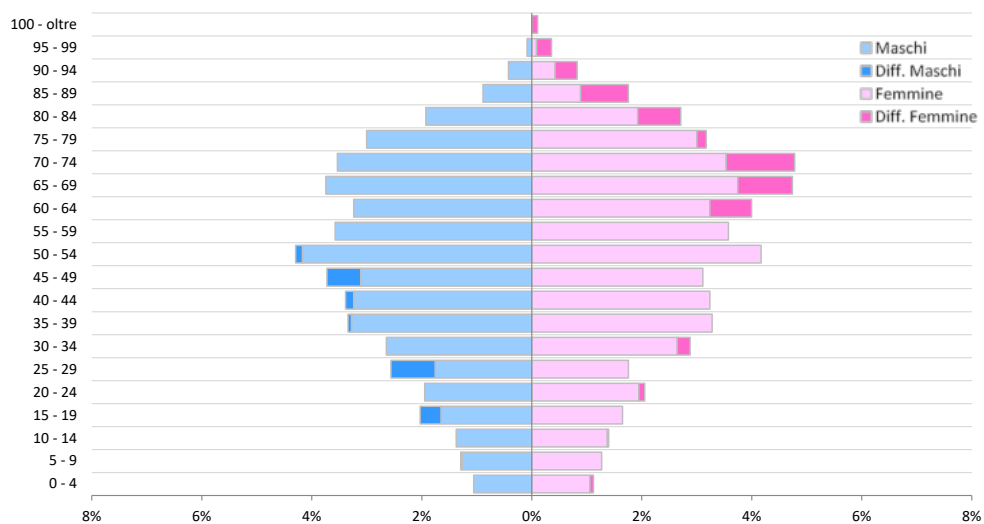

6 - IS MIRRIONIS

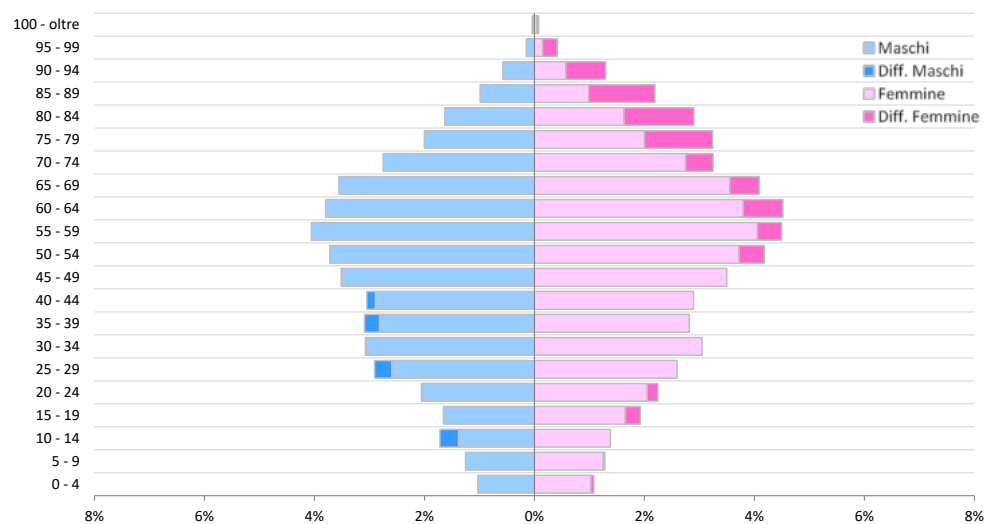

7 - LA VEGA

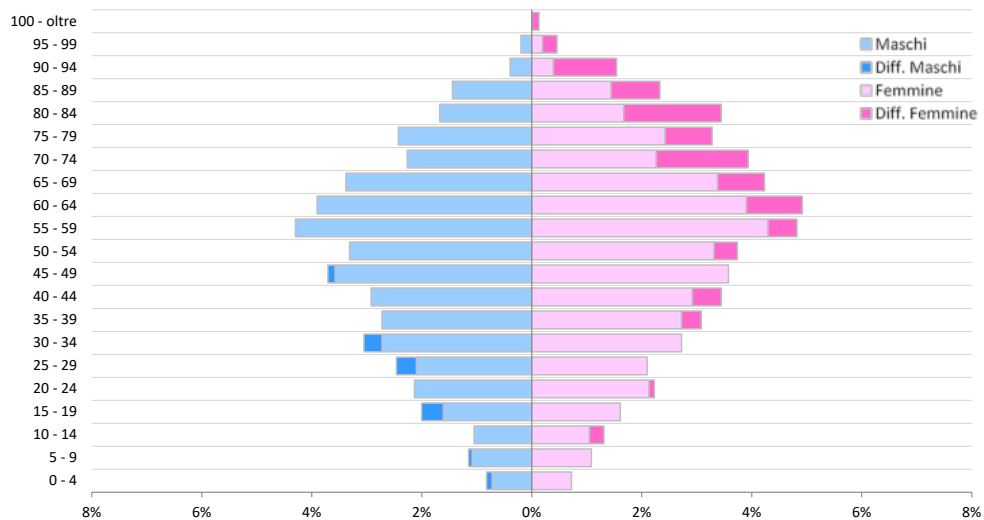

8 - FONSARDA

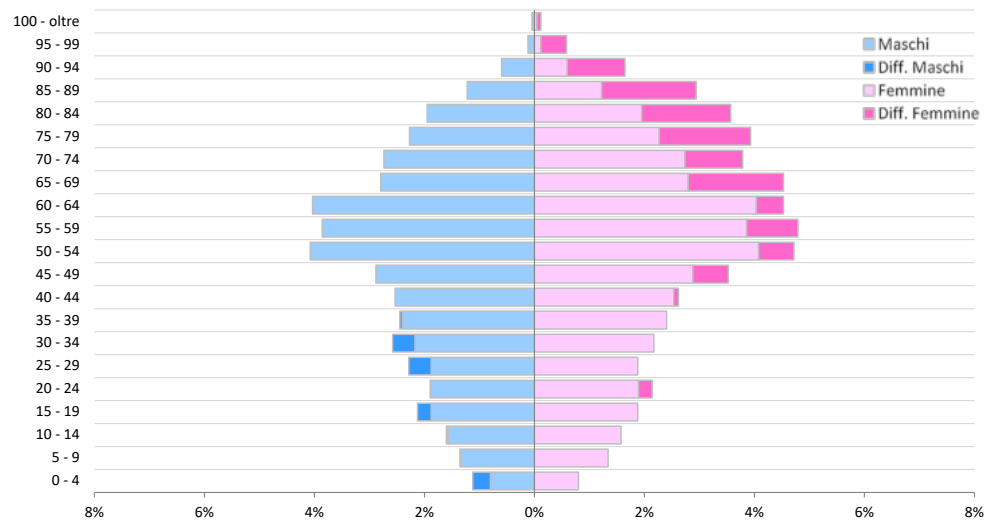

9 - SANT'ALENIXEDDA

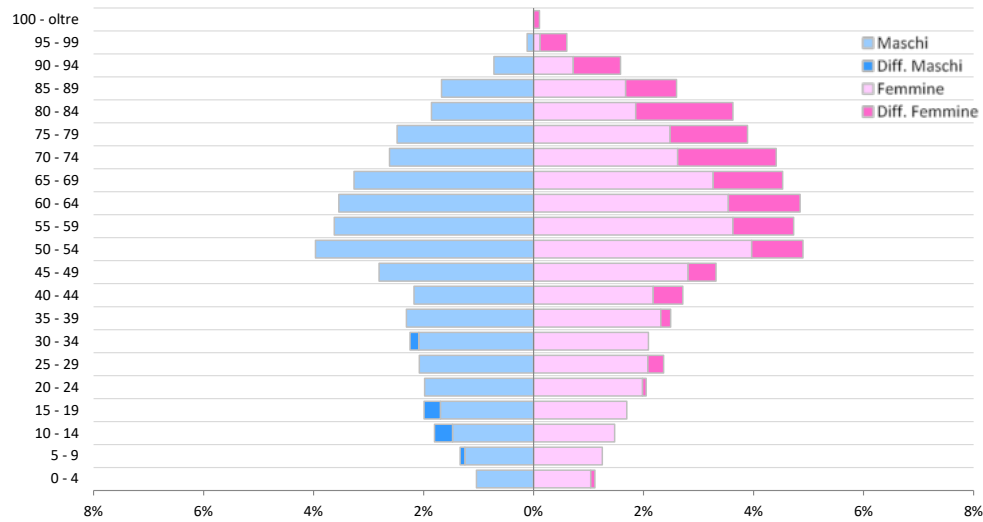

10 - SAN BENEDETTO

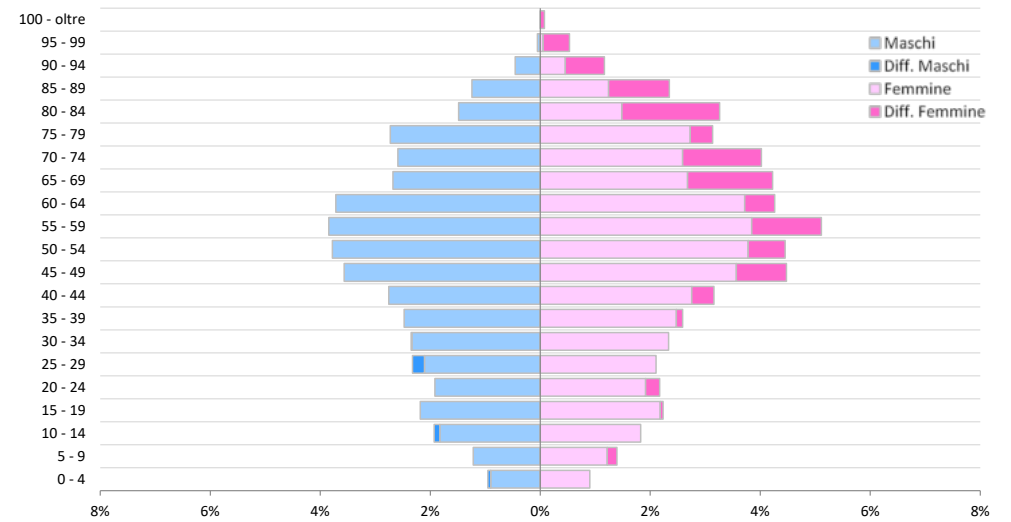

11 - GENNERUXI

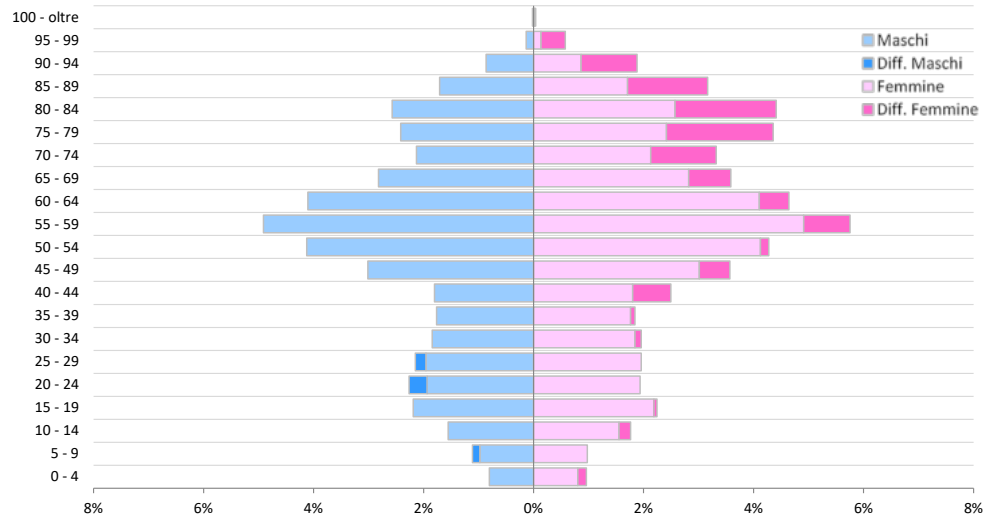

12 - MONTE URPINU

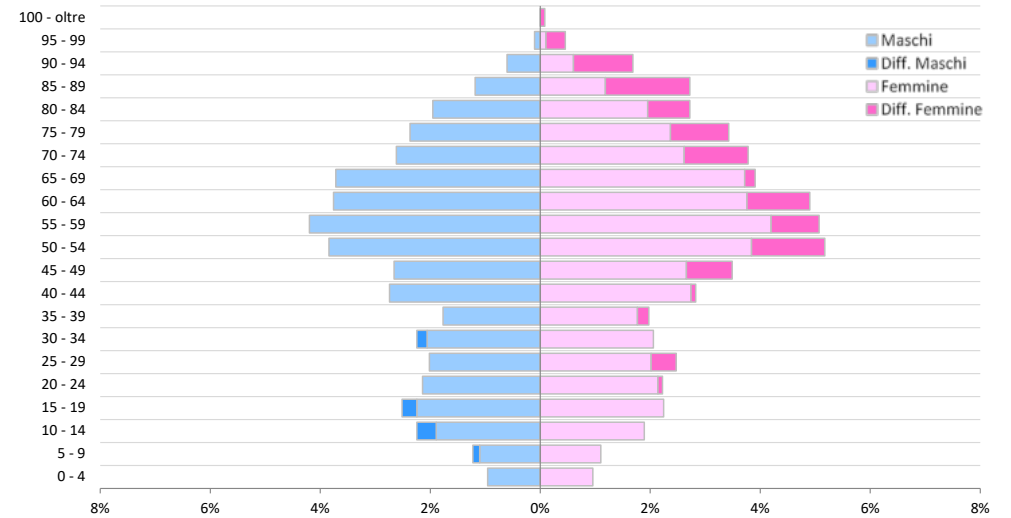

13 - MONTE MIXI

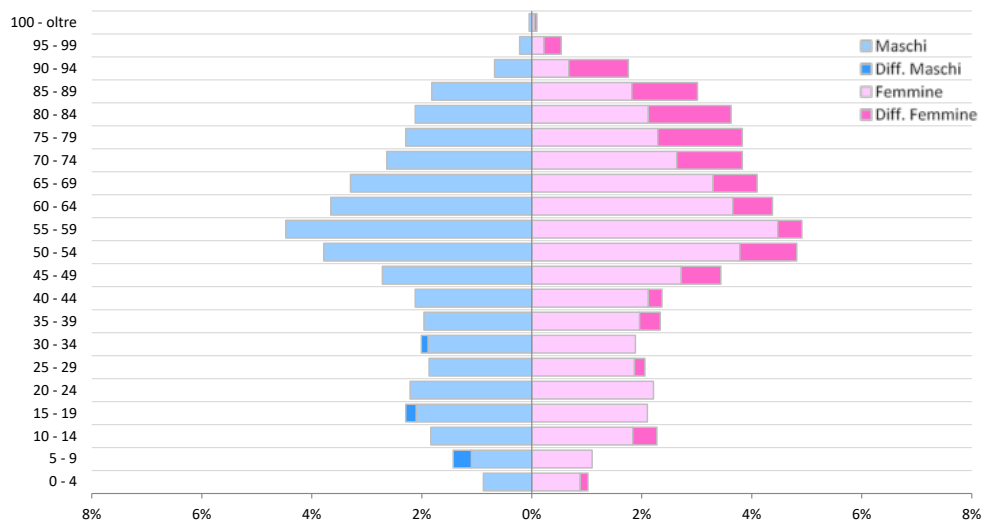

14 - BONARIA

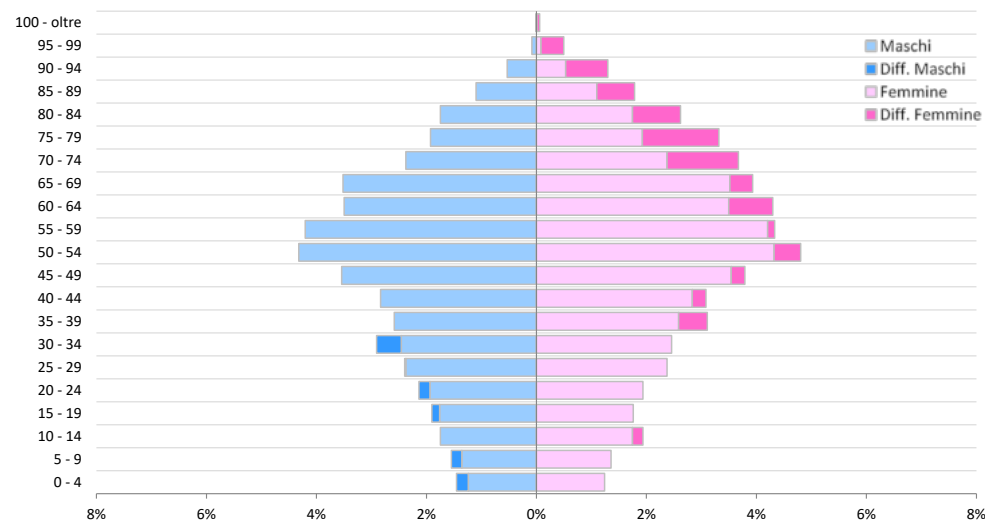

15 - SANT'AVENDRACE - SANTA GILLA

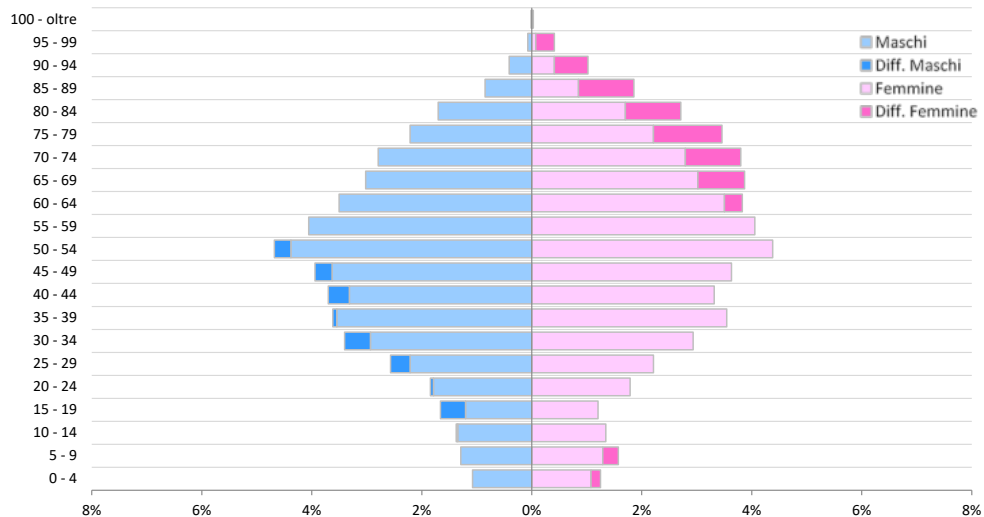

16 - MULINU BECCIU

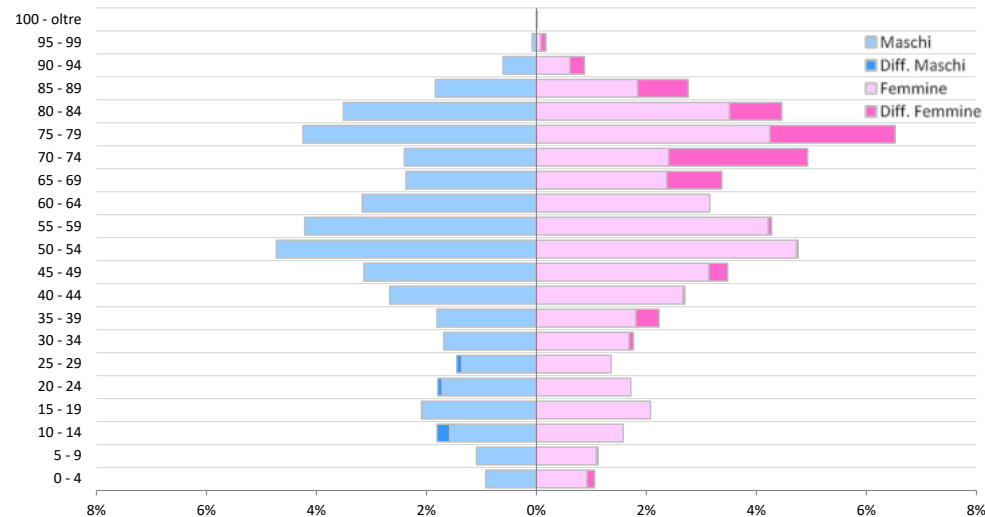

17 - SAN MICHELE

18 - BARRACCA MANNA

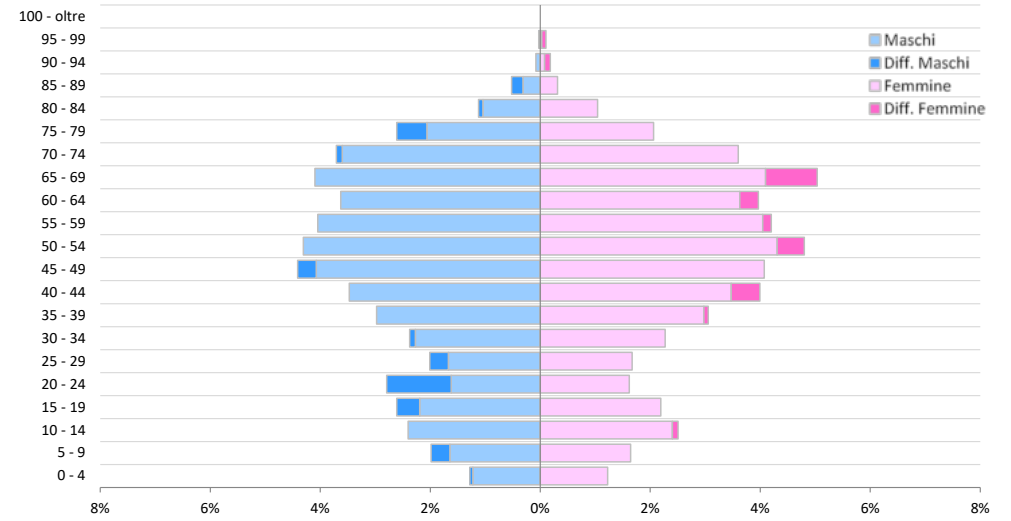
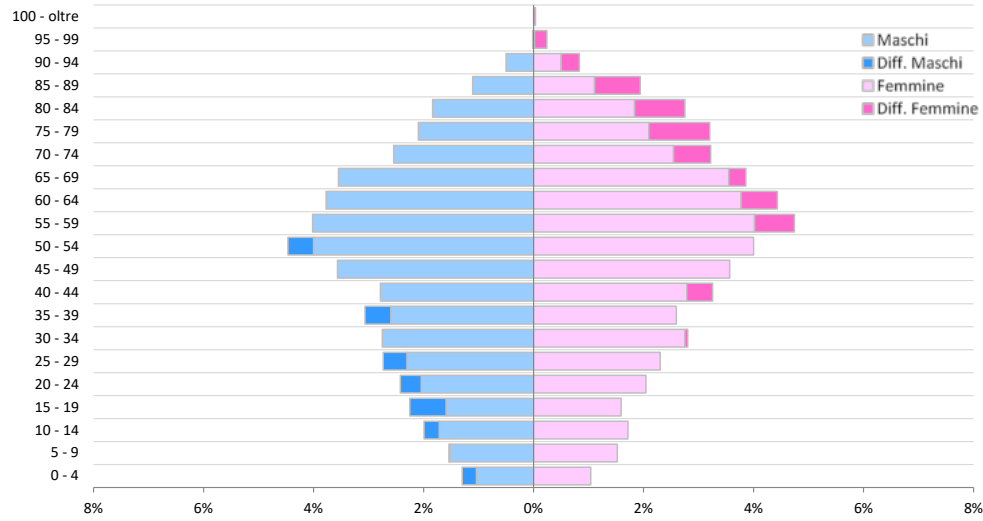

19 - IS CAMPUS - IS CORRIAS

20 - VILLA DOLORETTA

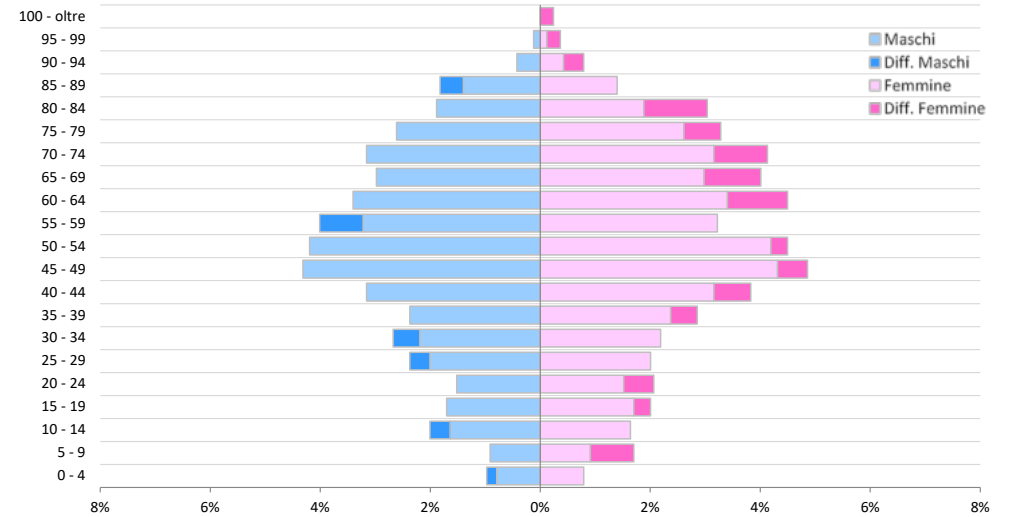
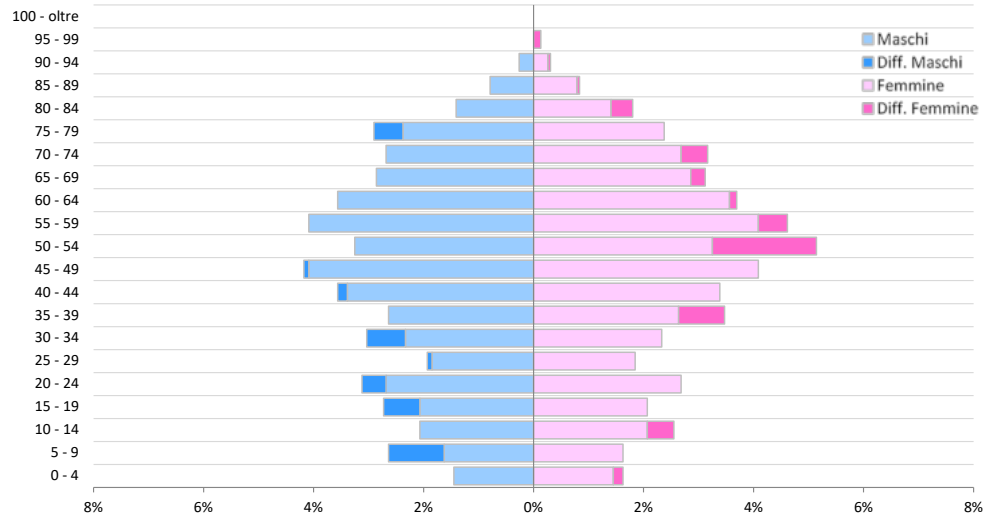

21 - MONREALE

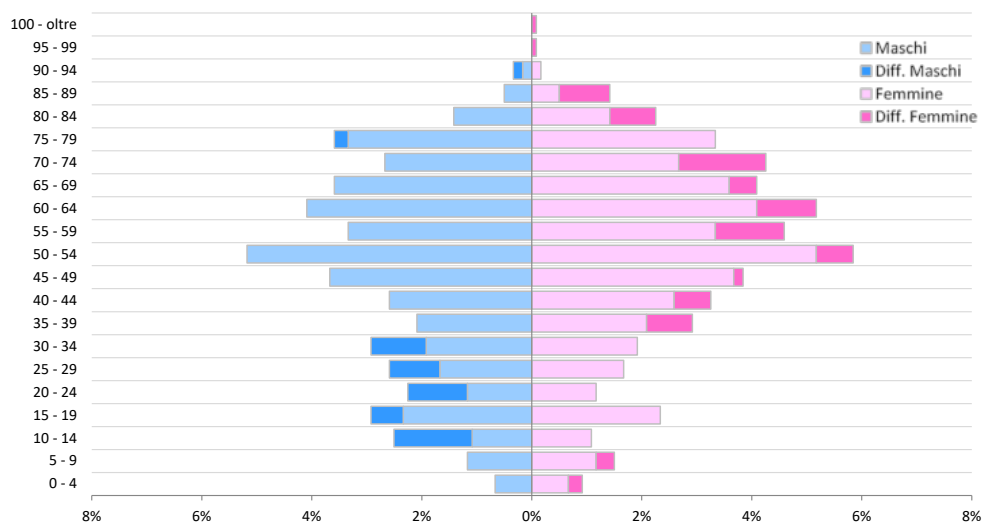

22 - SAN GIUSEPPE - SANTA TERESA - PARTEOLLA

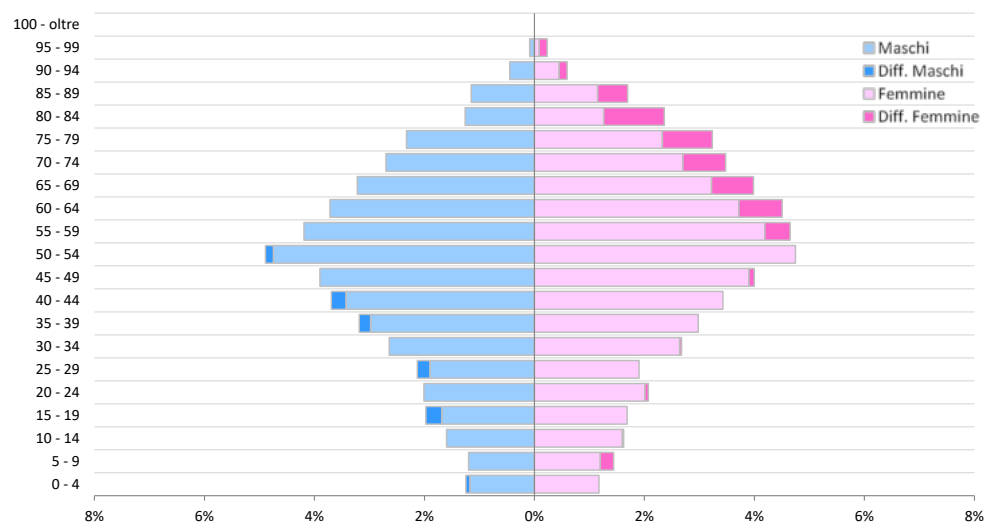

23 - IS BINGIAS - TERRAMAINI

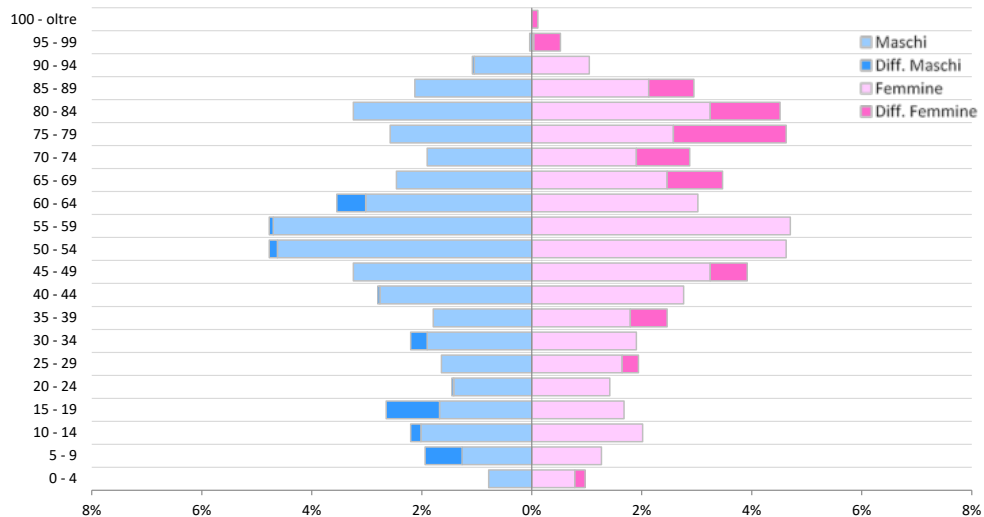

24 - MONTELEONE - SANTA ROSALIA

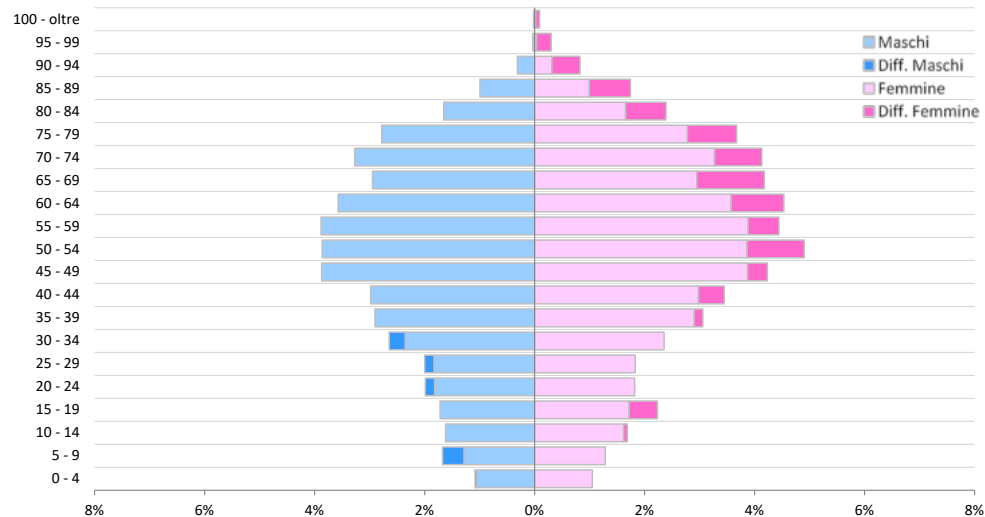

25 - QUARTIERE EUROPEO

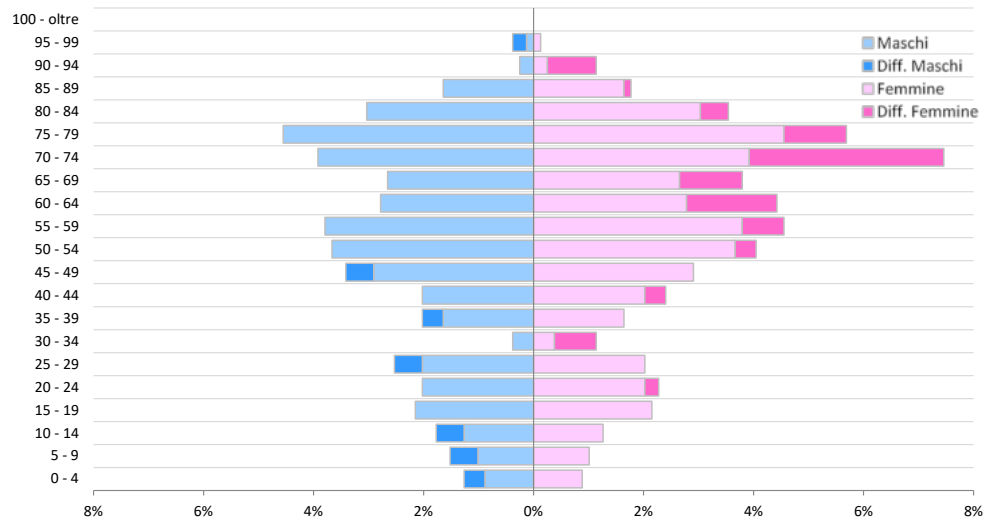

26 - CEP

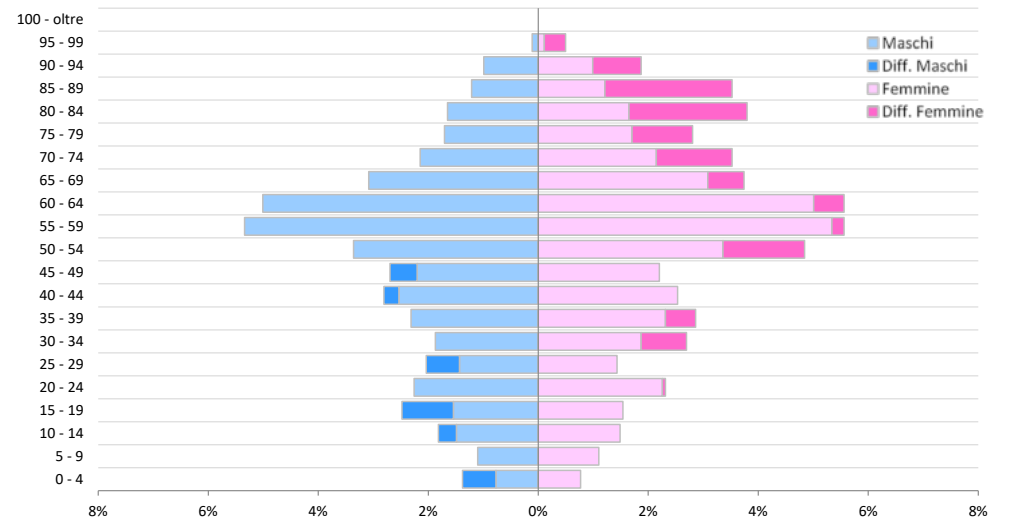

27 - POETTO - MEDAU SU CRAMU

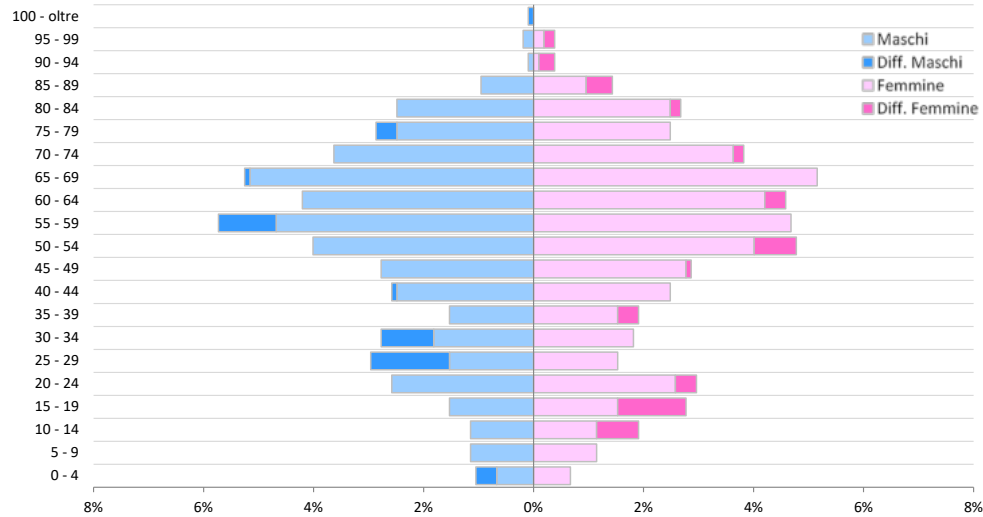

28 - LA PALMA

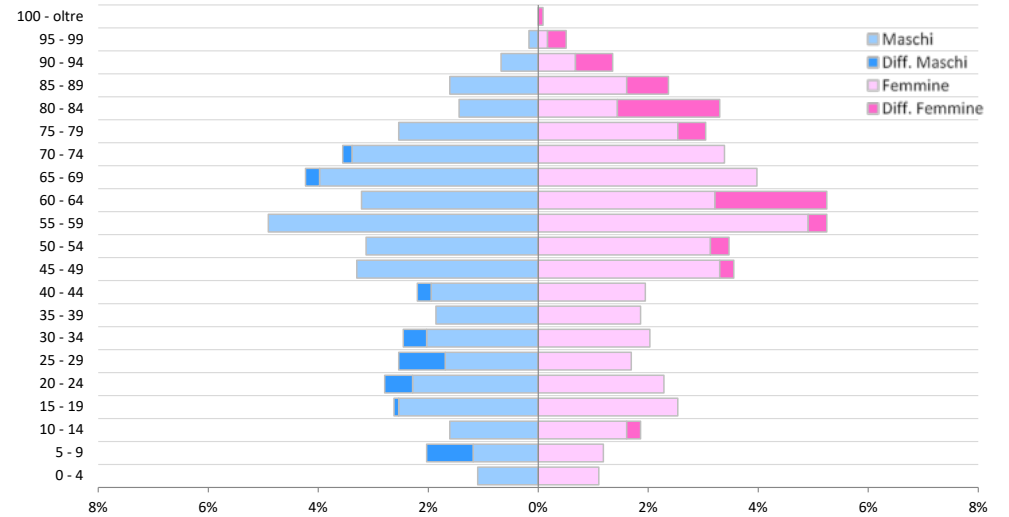

29 - QUARTIERE DEL SOLE

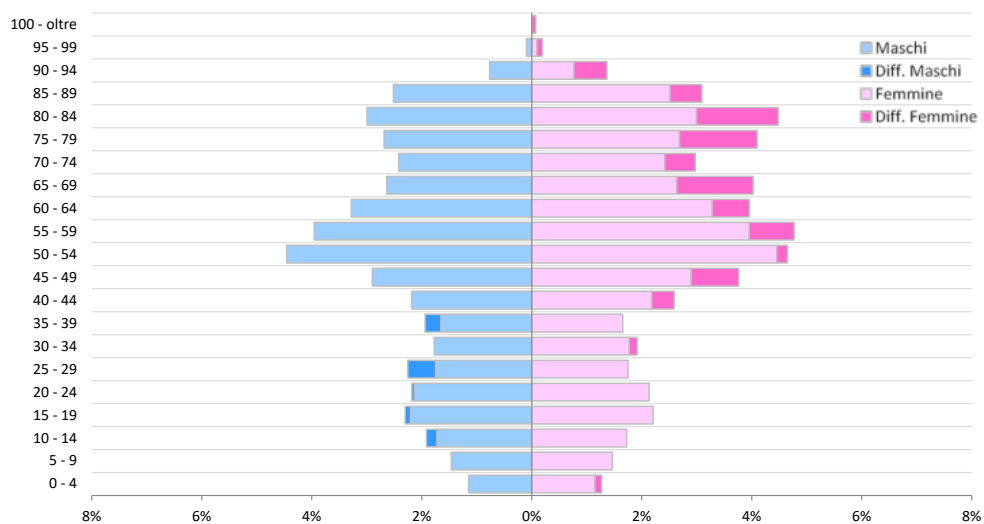

30 - BORGO SANT'ELIA

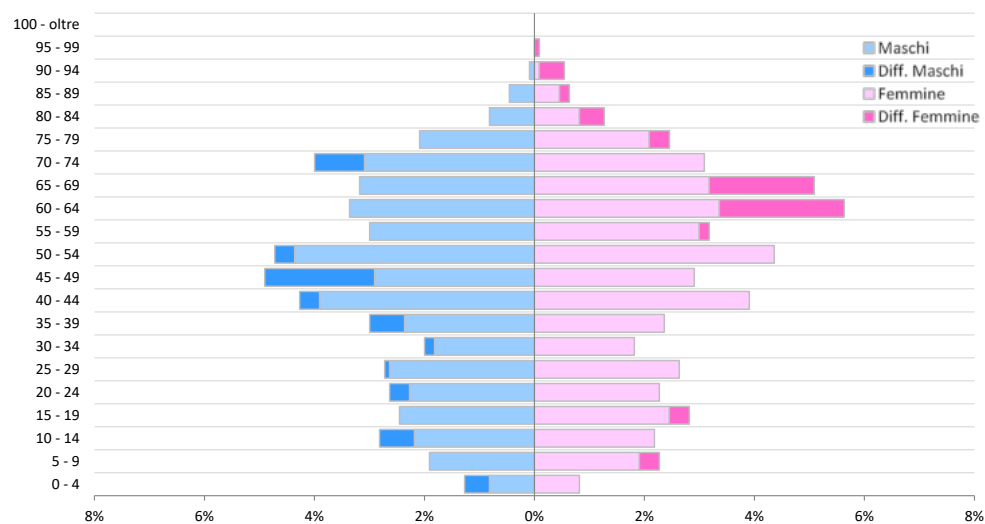

31 - NUOVO BORGO SANT'ELIA

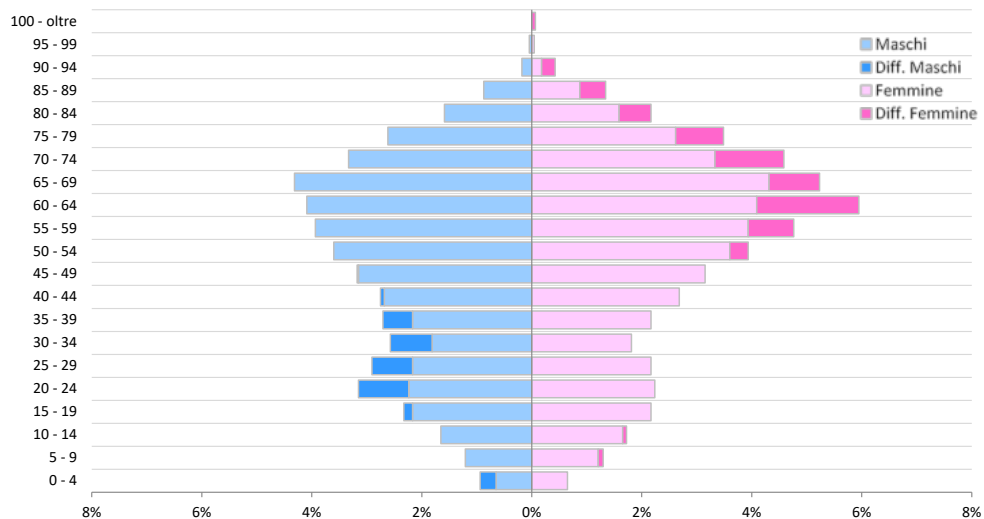

TAV 1.39 DISTRIBUZIONE DEI PRIMI 30 COGNOMI IN ORDINE DECRESCENTE DI FREQUENZA

PROGRESSIVO	NAZIONE	COGNOME	NUMEROSITÀ	PER 1000 SUL TOTALE	PER 1000 SU ITALIANI
1	Italia	Melis	1.883	12,65	13,55
2	"	Sanna	1.482	9,96	10,66
3	"	Piras	1.411	9,48	10,15
4	"	Serra	1.282	8,61	9,22
5	"	Mura	1.063	7,14	7,65
6	"	Murgia	1.058	7,11	7,61
7	"	Meloni	1.058	7,11	7,61
8	"	Lai	1.038	6,97	7,47
9	"	Loi	1.022	6,87	7,35
10	"	Manca	943	6,34	6,79
11	"	Carta	941	6,32	6,77
12	"	Pinna	897	6,03	6,45
13	"	Cocco	858	5,77	6,17
14	"	Floris	792	5,32	5,70
15	"	Pisano	771	5,18	5,55
16	"	Dessi	771	5,18	5,55
17	"	Orrù	765	5,14	5,50
18	"	Usai	739	4,97	5,32
19	"	Puddu	729	4,90	5,25
20	"	Boi	706	4,74	5,08
21	"	Mascia	673	4,52	4,84
22	"	Porcu	661	4,44	4,76
23	"	Fadda	598	4,02	4,30
24	"	Atzeni	597	4,01	4,30
25	"	Vacca	559	3,76	4,02
26	"	Argiolas	555	3,73	3,99
27	"	Garau	555	3,73	3,99
28	"	Marras	551	3,70	3,96
29	"	Masala	546	3,67	3,93
30	"	Murru	544	3,66	3,91
		Totale	26.048	175,02	187,42
		ALTRI	122.781	824,98	812,58

La Popolazione straniera

Parte II



TAV 2.1 POPOLAZIONE STRANIERA RESIDENTE - SERIE STORICA

QUARTIERE	2002	2003	2004	2005	2006	2007	2008	2009	2010	2011	2012	2013	2014	2015	2016	2017	2018	2019	2020	2021	2022	2023	2024
Castello	23	34	29	32	39	39	56	60	64	76	83	77	82	79	83	79	84	85	86	79	93	118	124
Villanova	281	365	384	420	460	504	600	634	694	744	792	801	812	813	795	815	835	853	853	872	839	790	803
Marina	204	220	238	304	295	300	305	323	385	402	434	470	516	518	507	530	531	494	512	496	516	505	500
Stampace	321	383	413	450	443	481	525	581	623	657	758	832	866	834	838	926	990	888	1.160	1.183	1.112	1.095	1.201
Tuvixeddu - Tuvumannu	32	27	30	34	48	58	67	81	107	117	138	124	132	152	178	181	203	231	249	246	246	259	295
Is Mirrionis	64	70	86	87	91	159	171	225	246	285	329	322	358	413	500	594	665	723	693	725	780	797	848
La Vega	47	41	50	63	60	71	84	111	116	107	107	98	124	143	156	160	163	159	166	185	198	195	190
Fonsarda	58	57	82	92	83	105	114	143	190	188	224	262	285	326	363	434	495	556	523	490	482	492	506
Sant'Alenixedda	84	113	136	157	146	240	310	353	430	459	491	544	593	586	613	655	681	707	699	703	717	746	756
San Benedetto	123	145	162	214	211	268	340	355	455	474	586	574	626	652	718	719	764	782	772	778	782	806	794
Genneruxi	24	33	37	47	51	68	100	125	135	132	134	130	140	147	154	163	194	190	207	242	247	245	236
Monte Uripinu	40	43	53	67	79	97	126	149	172	192	193	183	197	192	211	231	238	253	257	266	295	287	282
Monte Mixi	43	47	50	63	58	87	110	122	154	159	172	178	186	197	193	202	213	228	253	255	282	313	322
Bonaria	98	113	112	155	159	219	260	318	359	409	455	504	607	1.092	1.097	1.146	1.092	1.039	633	631	653	671	700
Sant'Avendrace - Santa Gilla	133	125	144	191	202	241	265	328	340	348	448	406	425	441	460	521	568	668	577	567	572	601	609
Mulinu Becciu	127	127	114	141	156	187	173	172	170	183	174	97	103	113	115	132	139	190	100	100	185	172	102
San Michele	35	27	37	71	78	102	125	126	151	177	189	204	222	232	275	324	342	359	358	387	400	401	398
Barracca Manna	4	4	6	4	2	7	9	9	15	17	27	30	29	25	26	31	30	34	25	24	21	23	27
Is Campus - Is Corrias	8	11	10	9	2	7	6	8	14	16	19	21	31	34	37	32	39	39	34	32	31	32	34
Villa Doloretta	3	1	3	11	16	19	26	27	28	34	37	58	52	53	141	282	289	238	44	48	47	48	50
Monreale	4	4	5	5	6	9	11	11	11	12	14	12	16	28	29	29	26	36	31	28	24	29	34
San Giuseppe - Santa Teresa - Parteolla	62	62	73	91	103	120	125	141	160	151	149	152	161	178	196	209	246	254	223	191	204	217	207
Is Bingias - Terramaini	42	48	43	47	50	51	74	75	89	81	100	104	95	98	102	101	89	95	97	78	72	77	94
Monteleone - Santa Rosalia	38	39	52	64	62	97	111	119	160	173	253	227	242	270	298	302	323	328	306	290	308	326	325
Quartiere Europeo	8	9	14	18	17	20	16	16	15	22	21	19	23	21	18	17	15	19	19	19	25	28	30
CEP	3	5	9	21	21	32	37	55	59	56	62	53	57	54	53	53	58	58	65	70	100	95	92
Poetto - Medau su Cramu	21	20	22	28	18	40	43	54	64	60	49	29	32	33	34	38	39	38	37	36	39	40	41
La Palma	4	4	5	5	4	8	12	14	26	29	29	25	29	27	27	26	27	27	27	23	24	32	36
Quartiere del Sole	34	32	50	55	58	64	85	82	113	121	138	124	129	120	124	129	136	140	146	143	139	145	162
Borgo Sant'Elia	5	9	10	17	14	11	13	16	12	19	10	18	15	14	10	14	14	15	16	15	16	15	13
Nuovo Borgo Sant'Elia	8	9	12	13	17	19	24	24	36	29	43	32	31	31	30	30	30	25	25	25	31	35	39
CAGLIARI	1.981	2.227	2.471	2.976	3.049	3.730	4.323	4.857	5.593	5.929	6.658	6.710	7.216	7.916	8.381	9.105	9.558	9.751	9.193	9.227	9.480	9.635	9.850

ATLANTE DEMOGRAFICO DI CAGLIARI 2024

TAV 2.2 INCIDENZA DELLA POPOLAZIONE STRANIERA SUL TOTALE DELLA POPOLAZIONE PER QUARTIERE (ITALIANI + STRANIERI = 100%) - SERIE STORICA

QUARTIERE	2002	2003	2004	2005	2006	2007	2008	2009	2010	2011	2012	2013	2014	2015	2016	2017	2018	2019	2020	2021	2022	2023	2024
Castello	1,40	2,13	1,89	2,12	2,61	2,66	3,88	4,11	4,47	5,17	5,71	5,47	5,80	5,58	5,89	5,70	5,97	6,10	6,26	5,78	6,84	8,83	9,47
Villanova	4,63	5,96	6,29	6,96	7,64	8,38	9,96	10,68	11,29	12,42	12,74	13,07	13,16	13,19	13,05	13,45	13,69	14,06	14,04	14,35	13,85	13,33	13,67
Marina	7,93	8,84	9,54	11,90	11,76	11,84	12,20	12,94	14,28	15,37	16,19	17,70	19,10	19,09	18,72	19,49	19,39	18,39	19,18	18,92	19,81	19,70	20,10
Stampace	4,64	5,56	6,05	6,68	6,62	7,20	7,86	8,70	9,48	9,89	10,90	11,98	12,45	12,15	12,28	13,58	14,45	13,60	16,26	16,25	16,06	15,67	15,77
Tuvixeddu - Tuvumannu	0,57	0,49	0,55	0,62	0,88	1,08	1,27	1,52	1,98	2,22	2,69	2,47	2,63	3,04	3,58	3,65	4,12	4,70	5,10	5,10	5,13	5,42	6,24
Is Mirronis	0,43	0,48	0,60	0,62	0,66	1,15	1,26	1,68	1,89	2,18	2,53	2,52	2,81	3,24	3,95	4,69	5,28	5,77	5,59	5,92	6,37	6,57	7,04
La Vega	1,36	1,23	1,50	1,89	1,82	2,17	2,58	3,38	3,50	3,36	3,28	3,11	3,89	4,44	4,88	5,02	5,07	4,97	5,16	5,77	6,23	6,30	6,23
Fonsarda	0,75	0,74	1,09	1,23	1,13	1,44	1,58	1,99	2,68	2,67	3,22	3,82	4,21	4,83	5,32	6,34	7,12	7,86	7,46	7,02	6,94	7,07	7,37
Sant'Alenixedda	0,81	1,11	1,33	1,55	1,47	2,43	3,15	3,60	4,41	4,71	5,07	5,66	6,19	6,16	6,41	6,78	7,08	7,34	7,29	7,35	7,52	7,82	8,01
San Benedetto	1,49	1,79	2,01	2,66	2,63	3,37	4,29	4,49	5,74	6,01	7,40	7,37	7,99	8,26	8,97	8,98	9,46	9,75	9,63	9,67	9,87	10,17	10,07
Genneruxi	0,41	0,57	0,65	0,82	0,89	1,21	1,78	2,24	2,46	2,39	2,46	2,44	2,64	2,77	2,92	3,05	3,64	3,58	3,91	4,56	4,65	4,64	4,53
Monte Urpinu	0,78	0,85	1,05	1,33	1,55	1,90	2,45	2,89	3,36	3,77	3,80	3,64	3,90	3,80	4,19	4,63	4,81	5,09	5,24	5,44	6,07	5,93	5,86
Monte Mixi	0,58	0,64	0,69	0,89	0,83	1,26	1,62	1,81	2,29	2,39	2,57	2,70	2,81	2,98	2,93	3,07	3,25	3,48	3,89	3,92	4,33	4,84	5,05
Bonaria	1,10	1,29	1,30	1,80	1,87	2,58	3,09	3,75	4,40	4,82	5,54	6,17	7,37	12,43	12,33	12,79	12,14	11,54	7,55	7,52	7,82	8,08	8,26
Sant'Avendrace - Santa Gilla	1,77	1,72	2,01	2,68	2,85	3,40	3,77	4,63	4,74	4,96	6,21	5,72	5,92	6,16	6,45	7,23	7,81	9,00	7,91	7,81	7,97	8,44	8,63
Mulinu Becciu	1,43	1,46	1,34	1,69	1,91	2,31	2,19	2,20	2,18	2,38	2,27	1,30	1,40	1,55	1,59	1,84	1,95	2,68	1,46	1,48	2,72	2,58	1,59
San Michele	0,51	0,40	0,56	1,07	1,19	1,56	1,89	1,89	2,30	2,70	2,95	3,23	3,52	3,74	4,45	5,27	5,57	5,84	5,86	6,47	6,68	6,76	6,89
Barracca Manna	0,18	0,18	0,26	0,18	0,09	0,32	0,41	0,41	0,73	0,76	1,26	1,38	1,33	1,15	1,19	1,42	1,36	1,52	1,11	1,05	0,93	1,04	1,19
Is Campus - Is Corrias	0,37	0,52	0,45	0,37	0,08	0,26	0,21	0,26	0,44	0,48	0,54	0,59	0,86	0,92	0,99	0,85	1,04	1,03	0,89	0,84	0,82	0,84	0,89
Villa Doloretta	0,18	0,06	0,18	0,66	0,97	1,14	1,58	1,60	1,67	1,97	2,15	3,36	3,04	3,10	7,87	14,77	15,10	12,67	2,62	2,85	2,83	2,90	3,04
Monreale	0,32	0,32	0,40	0,39	0,47	0,71	0,87	0,89	0,91	0,98	1,14	0,98	1,31	2,27	2,36	2,37	2,12	2,92	2,55	2,30	1,97	2,42	2,84
San Giuseppe - Santa Teresa - Parteolla	0,72	0,72	0,85	1,07	1,21	1,41	1,47	1,65	1,82	1,77	1,71	1,76	1,87	2,07	2,27	2,43	2,88	2,99	2,63	2,27	2,44	2,60	2,51
Is Bingias - Terraini	1,43	1,67	1,48	1,60	1,72	1,79	2,60	2,65	3,11	2,92	3,49	3,67	3,34	3,48	3,62	3,58	3,18	3,42	3,53	2,89	2,67	2,86	3,51
Monteleone - Santa Rosalia	0,39	0,40	0,54	0,68	0,66	1,04	1,19	1,28	1,74	1,87	2,72	2,46	2,63	2,91	3,21	3,27	3,52	3,58	3,36	3,18	3,40	3,62	3,63
Quartiere Europeo	0,80	0,89	1,40	1,78	1,73	2,03	1,68	1,72	1,62	2,49	2,40	2,24	2,68	2,48	2,15	2,06	1,82	2,30	2,32	2,34	3,09	3,44	3,79
CEP	0,12	0,21	0,39	0,91	0,93	1,43	1,68	2,49	2,71	2,63	2,89	2,55	2,73	2,59	2,59	2,63	2,92	2,96	3,39	3,74	5,36	5,10	5,06
Poetto - Medau su Cramu	1,80	1,71	1,86	2,38	1,49	3,23	3,47	4,36	5,12	4,81	3,91	2,40	2,61	2,72	2,79	3,17	3,33	3,25	3,21	3,16	3,53	3,79	3,92
La Palma	0,27	0,28	0,35	0,35	0,28	0,58	0,88	1,04	1,92	2,22	2,24	1,95	2,25	2,11	2,11	2,07	2,13	2,14	2,16	1,88	1,99	2,66	3,05
Quartiere del Sole	0,70	0,67	1,06	1,17	1,25	1,42	1,89	1,84	2,55	2,76	3,12	2,84	2,93	2,76	2,87	2,97	3,15	3,28	3,42	3,37	3,30	3,44	3,88
Borgo Sant'Elia	0,37	0,66	0,74	1,26	1,04	0,85	1,01	1,22	0,86	1,46	0,74	1,33	1,09	1,06	0,77	1,09	1,13	1,23	1,33	1,28	1,37	1,30	1,18
Nuovo Borgo Sant'Elia	0,12	0,14	0,18	0,20	0,27	0,30	0,39	0,39	0,60	0,49	0,74	0,56	0,55	0,56	0,56	0,57	0,58	0,49	0,51	0,52	0,65	0,75	0,87
CAGLIARI	1,20	1,36	1,53	1,85	1,91	2,35	2,74	3,09	3,57	3,79	4,25	4,34	4,66	5,11	5,42	5,89	6,19	6,34	6,03	6,08	6,29	6,44	6,62

FIG 2.1 INCIDENZA DELLA POPOLAZIONE STRANIERA SUL TOTALE DELLA POPOLAZIONE

STORICO DEI VALORI PER LA CITTÀ DI CAGLIARI

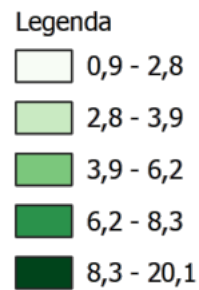
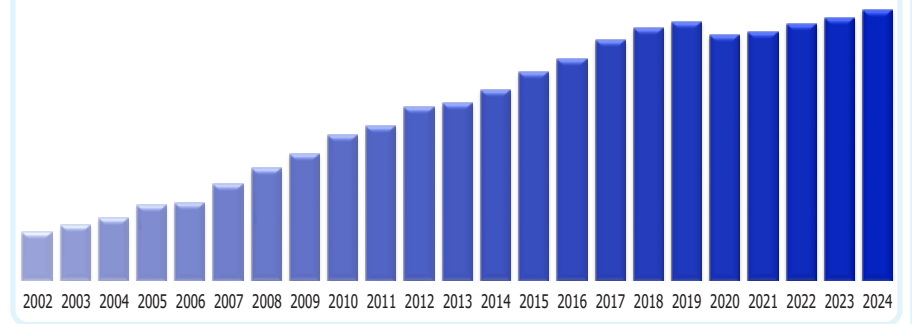
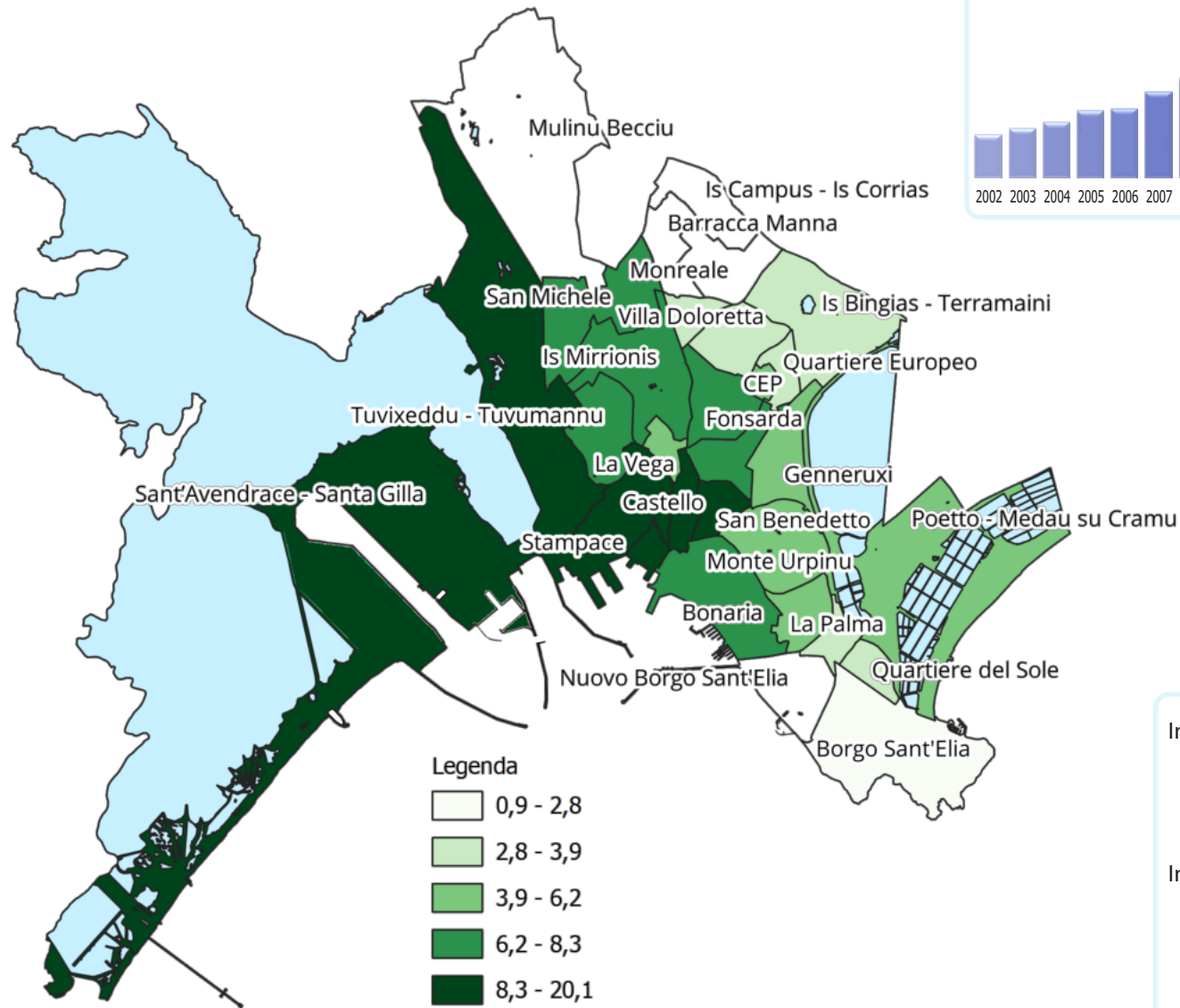

Incidenza della popolazione straniera

$$\text{Incidenza} = \frac{\text{popolazione straniera}}{\text{Italiani + stranieri}}$$

ATLANTE DEMOGRAFICO DI CAGLIARI 2024

TAV 2.3 VARIAZIONE ASSOLUTA E PERCENTUALE DELLA POPOLAZIONE STRANIERA TOTALE

QUARTIERE	VARIAZIONE 2024 SUL 2002		VARIAZIONE 2024 SUL 2023	
	ASSOLUTA	PERCENTUALE	ASSOLUTA	PERCENTUALE
Castello	101	439%	6	5,1%
Villanova	522	186%	13	1,6%
Marina	296	145%	-5	-1,0%
Stampace	880	274%	106	9,7%
Tuvixeddu - Tuvumannu	263	822%	36	13,9%
Is Mirrionis	784	1225%	51	6,4%
La Vega	143	304%	-5	-2,6%
Fonsarda	448	772%	14	2,8%
Sant'Alenixedda	672	800%	10	1,3%
San Benedetto	671	546%	-12	-1,5%
Genneruxi	212	883%	-9	-3,7%
Monte Urpinu	242	605%	-5	-1,7%
Monte Mixi	279	649%	9	2,9%
Bonaria	602	614%	29	4,3%
Sant'Avendrace - Santa Gilla	476	358%	8	1,3%
Mulinu Becciu	-25	-20%	-70	-40,7%
San Michele	363	1037%	-3	-0,7%
Barracca Manna	23	575%	4	17,4%
Is Campus - Is Corrias	26	325%	2	6,3%
Villa Doloretta	47	1567%	2	4,2%
Monreale	30	750%	5	17,2%
San Giuseppe - Santa Teresa - Parteolla	145	234%	-10	-4,6%
Is Bingias - Terraini	52	124%	17	22,1%
Monteleone - Santa Rosalia	287	755%	-1	-0,3%
Quartiere Europeo	22	275%	2	7,1%
CEP	89	2967%	-3	-3,2%
Poetto - Medau su Cramu	20	95%	1	2,5%
La Palma	32	800%	4	12,5%
Quartiere del Sole	128	376%	17	11,7%
Borgo Sant'Elia	8	160%	-2	-13,3%
Nuovo Borgo Sant'Elia	31	388%	4	11,4%
CAGLIARI	7.869	397%	215	2,2%

TAV 2.4 BILANCIO DEMOGRAFICO POPOLAZIONE STRANIERA E CAMBI DI ABITAZIONE DA/VERSO ALTRI QUARTIERI

QUARTIERE	2024 INIZIO ANNO	NATI	MORTI	ISCRIZIONI PER IMMIGRAZIONE	CANCELLAZIONI PER EMIGRAZIONE	CAMBI ABITAZIONE DA ALTRI QUARTIERI	CAMBI ABITAZIONE VERSO ALTRI QUARTIERI	ACCERTAMENTI ANAGRAFICI (RETTIFICHE)	2024 FINE ANNO
Castello	118	-	-	16	4	5	6	-5	124
Villanova	790	4	1	41	25	51	38	-19	803
Marina	505	1	-	39	20	20	28	-17	500
Stampace	1.095	8	2	106	66	39	32	53	1.201
Tuvixeddu - Tuvumannu	259	2	-	35	7	21	12	-3	295
Is Mirrionis	797	5	-	69	50	60	24	-9	848
La Vega	195	-	-	15	12	7	18	3	190
Fonsarda	492	2	-	39	29	27	22	-3	506
Sant'Alenixedda	746	11	1	46	26	45	49	-16	756
San Benedetto	806	3	2	47	33	40	52	-15	794
Genneruxi	245	-	2	21	15	19	24	-8	236
Monte Uripinu	287	1	-	17	17	21	25	-2	282
Monte Mixi	313	1	-	31	16	16	24	1	322
Bonaria	671	9	-	77	32	27	42	-10	700
Sant'Avendrace - Santa Gilla	601	2	2	53	47	27	24	-1	609
Mulinu Becciu	172	-	-	15	7	7	6	-79	102
San Michele	401	1	-	27	25	14	23	3	398
Barracca Manna	23	-	-	5	1	2	1	-1	27
Is Campus - Is Corrias	32	-	-	2	1	1	-	-	34
Villa Doloretta	48	1	-	2	3	6	4	-	50
Monreale	29	-	-	4	-	2	-	-1	34
San Giuseppe - Santa Teresa - Parteolla	217	-	2	14	15	14	15	-6	207
Is Bingias - Terramaini	77	-	-	15	4	8	1	-1	94
Monteleone - Santa Rosalia	326	-	1	27	12	9	22	-2	325
Quartiere Europeo	28	-	-	4	1	-	1	-	30
CEP	95	1	1	1	4	6	2	-4	92
Poetto - Medau su Cramu	40	-	-	2	2	-	-	1	41
La Palma	32	-	-	7	3	-	1	1	36
Quartiere del Sole	145	1	-	24	10	7	5	-	162
Borgo Sant'Elia	15	-	-	2	3	-	-	-1	13
Nuovo Borgo Sant'Elia	35	-	-	6	1	-	-	-1	39
CAGLIARI	9.635	53	14	809	491	501	501	-142	9.850

ATLANTE DEMOGRAFICO DI CAGLIARI 2024

TAV 2.5 SALDI DEMOGRAFICI E INDICATORI DINAMICI

QUARTIERE	SALDO NATURALE	SALDO MIGRATORIO	SALDO MIGRATORIO INTER-QUARTIERE	TASSO DI NATALITÀ	TASSO DI MORTALITÀ	TASSO DI CRESCITA NATURALE	TASSO MIGRATORIO	QUOZIENTE IMMIGRAZIONE	QUOZIENTE EMIGRAZIONE
Castello	-	12	-1	-	-	-	99,17	132,23	33,06
Villanova	3	16	13	5,02	1,26	3,77	20,09	51,48	31,39
Marina	1	19	-8	1,99	-	1,99	37,81	77,61	39,80
Stampace	6	40	7	6,97	1,74	5,23	34,84	92,33	57,49
Tuvixeddu - Tuvumannu	2	28	9	7,22	-	7,22	101,08	126,35	25,27
Is Mirrionis	5	19	36	6,08	-	6,08	23,10	83,89	60,79
La Vega	-	3	-11	-	-	-	15,58	77,92	62,34
Fonsarda	2	10	5	4,01	-	4,01	20,04	78,16	58,12
Sant'Alenixedda	10	20	-4	14,65	1,33	13,32	26,63	61,25	34,62
San Benedetto	1	14	-12	3,75	2,50	1,25	17,50	58,75	41,25
Genneruxi	-2	6	-5	-	8,32	-8,32	24,95	87,32	62,37
Monte Urpinu	1	-	-4	3,51	-	3,51	-	59,75	59,75
Monte Mixi	1	15	-8	3,15	-	3,15	47,24	97,64	50,39
Bonaria	9	45	-15	13,13	-	13,13	65,65	112,33	46,68
Sant'Avendrace - Santa Gilla	-	6	3	3,31	3,31	-	9,92	87,60	77,69
Mulinu Becciu	-	8	1	-	-	-	58,39	109,49	51,09
San Michele	1	2	-9	2,50	-	2,50	5,01	67,58	62,58
Barracca Manna	-	4	1	-	-	-	160,00	200,00	40,00
Is Campus - Is Corrias	-	1	1	-	-	-	30,30	60,61	30,30
Villa Doloretta	1	-1	2	20,41	-	20,41	-20,41	40,82	61,22
Monreale	-	4	2	-	-	-	126,98	126,98	0,00
San Giuseppe - Santa Teresa - Parteolla	-2	-1	-1	-	9,43	-9,43	-4,72	66,04	70,75
Is Bingias - Terramaini	-	11	7	-	-	-	128,65	175,44	46,78
Monteleone - Santa Rosalia	-1	15	-13	-	3,07	-3,07	46,08	82,95	36,87
Quartiere Europeo	-	3	-1	-	-	-	103,45	137,93	34,48
CEP	-	-3	4	10,70	10,70	-	-32,09	10,70	42,78
Poetto - Medau su Cramu	-	-	-	-	-	-	-	49,38	49,38
La Palma	-	4	-1	-	-	-	117,65	205,88	88,24
Quartiere del Sole	1	14	2	6,51	-	6,51	91,21	156,35	65,15
Borgo Sant'Elia	-	-1	-	-	-	-	-71,43	142,86	214,29
Nuovo Borgo Sant'Elia	-	5	-	-	-	-	135,14	162,16	27,03
CAGLIARI	39	318	-	5,44	1,44	4,00	32,64	83,04	50,40

TAV 2.6 POPOLAZIONE RESIDENTE SECONDO IL GENERE - RAPPORTO DI MASCOLINITÀ - ETÀ MEDIA

QUARTIERE	MASCHI	FEMMINE	TOTALE	RAPPORTO DI MASCOLINITÀ	ETÀ MEDIA MASCHI	ETÀ MEDIA FEMMINE	ETÀ MEDIA M + F
Castello	65	59	124	1,10	38,07	40,04	39,01
Villanova	451	352	803	1,28	36,91	38,96	37,81
Marina	339	161	500	2,11	41,47	36,17	39,77
Stampace	739	462	1.201	1,60	35,75	35,52	35,66
Tuvixeddu - Tuvumannu	156	139	295	1,12	36,63	41,43	38,89
Is Mirrionis	462	386	848	1,20	34,65	40,42	37,28
La Vega	93	97	190	0,96	32,47	47,50	40,14
Fonsarda	234	272	506	0,86	36,09	48,09	42,54
Sant'Alenixedda	282	474	756	0,59	35,36	44,39	41,02
San Benedetto	379	415	794	0,91	36,04	42,41	39,37
Genneruxi	77	159	236	0,48	39,19	50,12	46,55
Monte Urpinu	97	185	282	0,52	38,19	46,12	43,39
Monte Mixi	102	220	322	0,46	35,30	45,10	42,00
Bonaria	304	396	700	0,77	36,55	41,48	39,34
Sant'Avendrace - Santa Gilla	352	257	609	1,37	38,58	41,53	39,82
Mulinu Becciu	27	75	102	0,36	37,54	44,57	42,71
San Michele	231	167	398	1,38	35,66	39,30	37,19
Barracca Manna	8	19	27	0,42	40,75	37,71	38,61
Is Campus - Is Corrias	13	21	34	0,62	36,35	37,21	36,88
Villa Doloretta	18	32	50	0,56	40,44	41,66	41,22
Monreale	18	16	34	1,13	33,33	49,81	41,09
San Giuseppe - Santa Teresa - Parteolla	78	129	207	0,60	45,01	45,45	45,29
Is Bingias - Terramaini	47	47	94	1,00	40,50	46,61	43,55
Monteleone - Santa Rosalia	112	213	325	0,53	36,29	45,11	42,07
Quartiere Europeo	6	24	30	0,25	41,33	52,96	50,63
CEP	41	51	92	0,80	33,11	41,68	37,86
Poetto - Medau su Cramu	18	23	41	0,78	35,00	48,46	42,55
La Palma	12	24	36	0,50	38,83	38,88	38,86
Quartiere del Sole	70	92	162	0,76	33,73	47,63	41,62
Borgo Sant'Elia	7	6	13	1,17	59,93	55,67	57,96
Nuovo Borgo Sant'Elia	11	28	39	0,39	45,68	44,43	44,78
CAGLIARI	4.849	5.001	9.850	0,97	36,77	42,42	39,63

ATLANTE DEMOGRAFICO DI CAGLIARI 2024

TAV 2.7 POPOLAZIONE RESIDENTE SECONDO LO STATO CIVILE - VALORI ASSOLUTI

QUARTIERE	MASCHI							FEMMINE						
	CELIBI	CONIUGATI	VEDOVI	DIVORZIATI	UNIONE CIVILE	NON CONOSCIUTO	TOTALE	NUBILI	CONIUGATE	VEDOVE	DIVORZIATE	UNIONE CIVILE	NON CONOSCIUTO	TOTALE
Castello	16	10	-	1	-	35	62	17	16	1	3	-	19	56
Villanova	197	138	2	-	-	98	435	131	131	7	6	-	80	355
Marina	132	117	-	7	1	89	346	60	58	3	2	-	36	159
Stampace	293	138	2	2	1	240	676	183	94	8	6	2	126	419
Tuvixeddu - Tuvumannu	49	31	-	-	1	58	139	35	38	1	6	-	40	120
Is Mirrionis	157	88	-	3	1	179	428	130	95	10	9	1	124	369
La Vega	44	20	-	1	-	33	98	23	34	5	3	-	32	97
Fonsarda	66	48	-	-	-	119	233	73	80	12	14	-	80	259
Sant'Alenixedda	123	82	2	1	-	66	274	155	149	22	17	-	129	472
San Benedetto	154	110	2	1	-	109	376	180	142	13	11	-	84	430
Genneruxi	27	27	-	2	1	20	77	43	56	11	6	1	51	168
Monte Urpinu	41	33	-	1	-	28	103	62	55	10	8	-	49	184
Monte Mixi	32	30	-	-	1	36	99	60	64	7	10	-	73	214
Bonaria	116	89	1	5	1	81	293	131	121	10	8	1	107	378
Sant'Avendrace - Santa Gilla	133	63	-	-	-	150	346	87	74	5	7	-	82	255
Mulinu Becciu	36	12	-	-	1	16	65	46	26	3	1	-	31	107
San Michele	94	45	1	1	-	88	229	65	44	3	4	-	56	172
Barracca Manna	5	1	-	-	1		7	3	2	-	-	-	11	16
Is Campus - Is Corrias	5	3	1	-	-	4	13	10	6	-	-	-	3	19
Villa Doloretta	3	7	-	-	-	4	14	10	13	3	2	-	6	34
Monreale	7	2	-	-	-	9	18	3	8	-	-	-	-	11
San Giuseppe - Santa Teresa - Parteolla	24	26	1	2	-	28	81	38	38	5	7	-	48	136
Is Bingias - Terramaini	13	14	-	-	-	9	36	11	14	1	5	-	10	41
Monteleone - Santa Rosalia	50	33	-	1	-	27	111	63	61	11	10	-	70	215
Quartiere Europeo	1	2	-	-	-	1	4	5	11	-	1	-	7	24
CEP	19	8	-	-	-	15	42	20	14	-	1	-	18	53
Poetto - Medau su Cramu	5	2	-	-	-	11	18	6	8	-	1	-	7	22
La Palma	4	4	-	-	-	4	12	6	7	-	1	-	6	20
Quartiere del Sole	18	12	-	1	-	33	64	20	26	2	6	-	27	81
Borgo Sant'Elia	3	3	-	-	-	1	7	2	3	2	-	-	1	8
Nuovo Borgo Sant'Elia	3	5	-	-	-	3	11	11	8	-	1	-	4	24
CAGLIARI	1.870	1.203	12	29	9	1.594	4.717	1.689	1.496	155	156	5	1.417	4.918

TAV 2.8 POPOLAZIONE RESIDENTE SECONDO LO STATO CIVILE - DISTRIBUZIONE PERCENTUALE PER QUARTIERE

QUARTIERE	MASCHI							FEMMINE						
	CELIBI	CONIUGATI	VEDOVI	DIVORZIATI	UNIONE CIVILE	NON CONOSCIUTO	TOTALE	NUBILI	CONIUGATE	VEDOVE	DIVORZIATE	UNIONE CIVILE	NON CONOSCIUTO	TOTALE
Castello	25,81	16,13	-	1,61	-	56,45	100,00	30,36	28,57	1,79	5,36	-	33,93	100,00
Villanova	45,29	31,72	0,46	-	-	22,53	100,00	36,90	36,90	1,97	1,69	-	22,54	100,00
Marina	38,15	33,82	-	2,02	0,29	25,72	100,00	37,74	36,48	1,89	1,26	-	22,64	100,00
Stampace	43,34	20,41	0,30	0,30	0,15	35,50	100,00	43,68	22,43	1,91	1,43	0,48	30,07	100,00
Tuvixeddu - Tuvumannu	35,25	22,30	-	-	0,72	41,73	100,00	29,17	31,67	0,83	5,00	-	33,33	100,00
Is Mirronis	36,68	20,56	-	0,70	0,23	41,82	100,00	35,23	25,75	2,71	2,44	0,27	33,60	100,00
La Vega	44,90	20,41	-	1,02	-	33,67	100,00	23,71	35,05	5,15	3,09	-	32,99	100,00
Fonsarda	28,33	20,60	-	-	-	51,07	100,00	28,19	30,89	4,63	5,41	-	30,89	100,00
Sant'Alenixedda	44,89	29,93	0,73	0,36	-	24,09	100,00	32,84	31,57	4,66	3,60	-	27,33	100,00
San Benedetto	40,96	29,26	0,53	0,27	-	28,99	100,00	41,86	33,02	3,02	2,56	-	19,53	100,00
Genneruxi	35,06	35,06	-	2,60	1,30	25,97	100,00	25,60	33,33	6,55	3,57	0,60	30,36	100,00
Monte Urpinu	39,81	32,04	-	0,97	-	27,18	100,00	33,70	29,89	5,43	4,35	-	26,63	100,00
Monte Mixi	32,32	30,30	-	-	1,01	36,36	100,00	28,04	29,91	3,27	4,67	-	34,11	100,00
Bonaria	39,59	30,38	0,34	1,71	0,34	27,65	100,00	34,66	32,01	2,65	2,12	0,26	28,31	100,00
Sant'Avendrace - Santa Gilla	38,44	18,21	-	-	-	43,35	100,00	34,12	29,02	1,96	2,75	-	32,16	100,00
Mulinu Becciu	55,38	18,46	-	-	1,54	24,62	100,00	42,99	24,30	2,80	0,93	-	28,97	100,00
San Michele	41,05	19,65	0,44	0,44	-	38,43	100,00	37,79	25,58	1,74	2,33	-	32,56	100,00
Barracca Manna	71,43	14,29	-	-	14,29	0,00	100,00	18,75	12,50	-	-	-	68,75	100,00
Is Campus - Is Corrias	38,46	23,08	7,69	-	-	30,77	100,00	52,63	31,58	-	-	-	15,79	100,00
Villa Doloretta	21,43	50,00	-	-	-	28,57	100,00	29,41	38,24	8,82	5,88	-	17,65	100,00
Monreale	38,89	11,11	-	-	-	50,00	100,00	27,27	72,73	-	-	-	-	100,00
San Giuseppe - Santa Teresa - Parteolla	29,63	32,10	1,23	2,47	-	34,57	100,00	27,94	27,94	3,68	5,15	-	35,29	100,00
Is Bingias - Terramaini	36,11	38,89	-	-	-	25,00	100,00	26,83	34,15	2,44	12,20	-	24,39	100,00
Monteleone - Santa Rosalia	45,05	29,73	-	0,90	-	24,32	100,00	29,30	28,37	5,12	4,65	-	32,56	100,00
Quartiere Europeo	25,00	50,00	-	-	-	25,00	100,00	20,83	45,83	-	4,17	-	29,17	100,00
CEP	45,24	19,05	-	-	-	35,71	100,00	37,74	26,42	-	1,89	-	33,96	100,00
Poetto - Medau su Cramu	27,78	11,11	-	-	-	61,11	100,00	27,27	36,36	-	4,55	-	31,82	100,00
La Palma	33,33	33,33	-	-	-	33,33	100,00	30,00	35,00	-	5,00	-	30,00	100,00
Quartiere del Sole	28,13	18,75	-	1,56	-	51,56	100,00	24,69	32,10	2,47	7,41	-	33,33	100,00
Borgo Sant'Elia	42,86	42,86	-	-	-	14,29	100,00	25,00	37,50	25,00	-	-	12,50	100,00
Nuovo Borgo Sant'Elia	27,27	45,45	-	-	-	27,27	100,00	45,83	33,33	-	4,17	-	16,67	100,00
CAGLIARI	39,64	25,50	0,25	0,61	0,19	33,79	100,00	34,34	30,42	3,15	3,17	0,10	28,81	100,00

ATLANTE DEMOGRAFICO DI CAGLIARI 2024

TAV 2.9 ETÀ MEDIA DELLA POPOLAZIONE STRANIERA - SERIE STORICA

QUARTIERE	2002	2003	2004	2005	2006	2007	2008	2009	2010	2011	2012	2013	2014	2015	2016	2017	2018	2019	2020	2021	2022	2023	2024
Castello	36,0	32,3	32,9	30,9	30,8	30,8	28,6	30,6	32,5	32,1	33,2	32,5	34,3	35,5	36,3	38,7	38,8	39,9	40,3	39,6	40,5	39,1	39,0
Villanova	31,8	30,9	30,8	31,2	31,0	31,6	31,9	31,8	31,7	32,2	32,4	32,4	32,9	32,9	33,2	33,8	34,2	35,0	35,7	35,9	36,9	37,5	37,8
Marina	35,2	34,5	35,4	35,1	35,3	35,6	36,8	36,8	35,9	36,7	37,0	35,7	35,0	35,0	36,2	36,3	37,3	38,3	38,0	38,2	38,2	39,2	39,8
Stampace	34,6	34,0	34,2	35,0	34,9	35,0	34,8	35,2	35,4	34,9	35,5	33,1	33,3	34,5	34,8	34,3	34,7	36,8	34,2	33,7	34,4	35,1	35,7
Tuvixeddu - Tuvumannu	30,3	30,8	36,5	37,8	35,9	34,7	35,5	36,0	35,1	36,2	34,7	37,9	36,9	37,2	37,3	37,5	38,3	38,2	38,3	39,1	39,8	39,5	38,9
Is Mirronis	35,2	34,9	34,0	33,8	34,0	35,6	37,4	36,0	38,6	38,8	37,0	35,7	37,1	36,9	35,8	34,7	34,8	35,0	35,4	35,9	36,2	36,9	37,3
La Vega	34,1	36,7	37,5	39,3	39,7	37,1	35,9	35,6	36,6	36,7	37,6	38,2	37,2	37,2	36,9	37,0	37,7	39,7	38,4	38,5	38,8	39,7	40,1
Fonsarda	29,0	30,5	32,4	34,0	35,9	37,0	40,6	40,2	39,5	40,9	39,8	37,6	39,1	38,2	39,4	38,7	38,2	37,7	39,4	40,9	41,6	42,2	42,5
Sant'Alenixedda	33,7	31,5	33,1	33,0	35,8	35,6	36,5	36,7	36,7	37,2	37,9	37,4	36,8	37,2	37,2	37,8	38,1	38,8	38,9	39,4	40,0	40,6	41,0
San Benedetto	32,8	32,2	32,9	32,1	32,1	33,4	33,3	33,9	34,1	35,0	34,1	35,4	35,4	36,6	35,8	36,3	36,6	36,6	37,4	37,8	38,3	38,6	39,4
Genneruxi	33,8	37,9	39,8	40,5	41,4	40,4	40,4	42,2	43,1	42,5	42,3	40,8	41,1	41,1	42,2	42,8	43,4	45,2	44,8	43,7	44,0	45,4	46,6
Monte Urpinu	34,7	38,5	39,6	38,9	38,1	41,0	42,0	41,7	42,4	40,4	40,1	41,9	43,0	43,6	43,5	43,4	43,6	41,8	41,3	40,7	40,9	42,3	43,4
Monte Mixi	32,5	35,6	36,5	38,6	38,0	38,0	38,5	39,4	40,8	40,5	40,3	41,4	43,5	44,0	44,2	43,0	44,8	44,8	43,9	43,3	43,3	41,8	42,0
Bonaria	32,6	32,2	34,6	36,2	35,0	35,3	34,5	34,8	36,3	36,1	35,5	34,9	33,9	31,6	32,4	33,3	34,3	34,9	37,8	38,1	38,7	39,5	39,3
Sant'Avendrace - Santa Gilla	38,2	39,1	38,3	36,7	35,4	35,9	35,7	36,5	35,2	35,5	33,7	34,7	35,2	36,0	35,2	35,1	35,0	32,8	36,7	37,8	38,6	39,6	39,8
Mulinu Becciu	19,2	20,0	20,8	21,3	21,4	21,8	22,1	23,0	23,6	23,8	25,3	32,0	31,9	31,0	32,7	33,4	34,1	34,1	39,0	40,9	37,4	38,6	42,7
San Michele	31,1	33,2	37,0	31,2	31,2	32,7	32,4	35,2	33,6	33,4	34,4	33,2	33,7	32,1	32,4	32,7	33,7	33,8	34,3	34,3	35,0	36,0	37,2
Barracca Manna	29,8	30,0	29,8	32,5	30,5	31,4	33,6	34,3	34,0	36,6	31,4	32,5	33,4	36,5	36,3	37,6	37,4	38,3	37,0	37,3	38,7	38,5	38,6
Is Campus - Is Corrias	25,6	29,4	29,6	23,5	38,5	26,6	40,2	39,8	32,4	29,8	31,9	35,2	33,4	34,3	32,4	34,9	34,8	35,3	36,3	36,3	34,9	36,2	36,9
Villa Doloretta	29,2	38,5	39,2	33,7	26,9	28,0	28,0	30,8	35,0	35,4	34,0	32,9	34,0	34,7	28,5	26,3	26,1	28,6	40,2	39,5	40,2	41,1	41,2
Monreale	33,8	34,5	34,7	35,7	34,5	34,1	37,4	40,8	37,5	37,7	36,8	34,0	32,6	32,9	36,2	35,6	35,2	33,0	34,4	35,0	37,3	39,0	41,1
San Giuseppe - Santa Teresa - Parteolla	34,6	35,5	34,6	36,7	36,4	36,1	36,0	34,4	34,7	35,0	37,2	38,2	39,9	39,1	38,6	38,7	38,2	40,1	41,9	42,5	43,2	44,7	45,3
Is Bingias - Terraini	38,3	39,4	41,1	40,6	42,3	43,7	36,5	37,6	38,0	38,1	35,9	37,4	37,6	38,4	39,6	40,7	41,5	41,8	43,0	44,8	46,5	45,3	43,6
Monteleone - Santa Rosalia	38,8	39,2	38,0	37,3	36,5	36,0	37,3	37,7	38,3	37,8	34,6	36,5	37,2	38,7	39,2	40,3	40,6	40,5	41,5	42,0	41,2	41,5	42,1
Quartiere Europeo	37,5	40,6	35,7	33,8	33,8	36,2	40,5	42,3	44,8	45,0	46,1	45,8	43,6	44,7	49,2	51,7	52,8	48,8	50,0	48,3	46,1	52,0	50,6
CEP	28,8	31,9	29,2	33,5	31,9	33,2	31,0	36,2	34,0	34,5	36,0	35,4	35,0	35,4	38,1	36,8	36,7	37,3	34,6	35,6	36,4	36,9	37,9
Poetto - Medau su Cramu	37,1	38,7	34,1	30,1	33,1	25,3	28,2	32,0	32,4	33,0	35,9	41,4	41,8	41,0	41,6	39,3	38,6	38,0	40,1	39,9	43,6	41,5	42,6
La Palma	27,8	28,8	37,3	44,3	41,5	37,8	38,9	40,7	36,4	35,2	31,4	31,3	34,0	36,4	36,8	36,2	36,7	39,4	39,2	39,9	41,1	39,9	38,9
Quartiere del Sole	33,3	35,1	34,3	33,8	34,1	36,3	35,1	34,1	34,8	34,8	35,9	36,0	37,1	39,3	39,1	38,2	39,7	39,9	40,2	39,7	40,6	41,6	41,6
Borgo Sant'Elia	33,2	36,7	34,5	30,4	33,4	48,1	44,2	42,4	43,8	44,5	48,2	39,6	41,7	43,4	52,1	50,2	50,9	51,0	51,9	52,6	52,3	54,5	58,0
Nuovo Borgo Sant'Elia	42,3	41,1	38,7	39,5	36,8	35,9	35,5	37,6	38,3	42,9	43,4	45,6	45,5	44,5	44,8	44,4	46,2	44,7	44,8	48,9	46,3	44,5	44,8
CAGLIARI	33,1	33,2	33,8	34,0	33,9	34,4	34,7	35,2	35,5	35,7	35,6	35,5	35,8	35,8	35,9	35,9	36,4	36,9	37,8	38,0	38,5	39,2	39,6

FIG 2.2 ETÀ MEDIA DELLA POPOLAZIONE STRANIERA

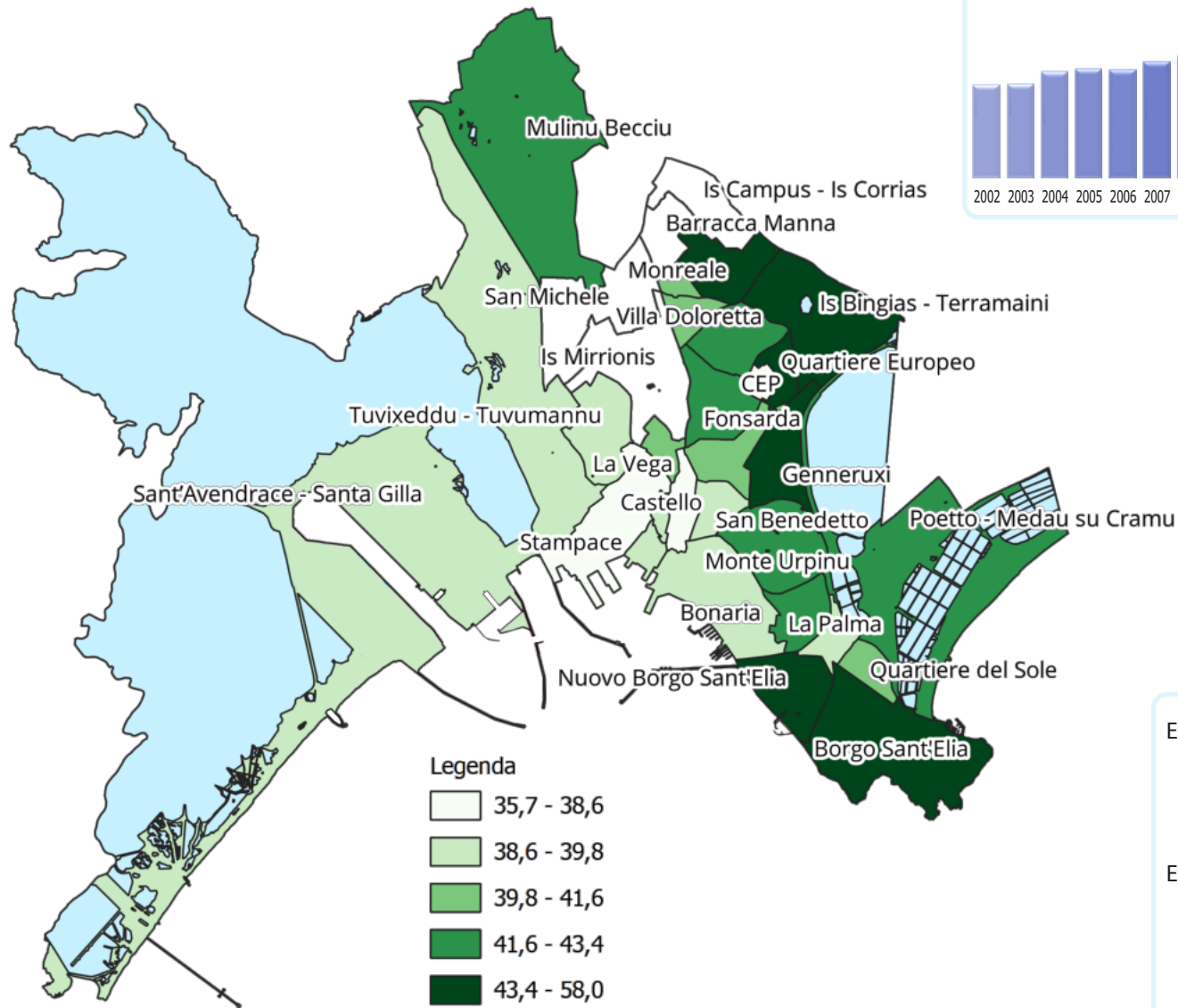

- Legenda
- 35,7 - 38,6
 - 38,6 - 39,8
 - 39,8 - 41,6
 - 41,6 - 43,4
 - 43,4 - 58,0

STORICO DEI VALORI PER LA CITTÀ DI CAGLIARI

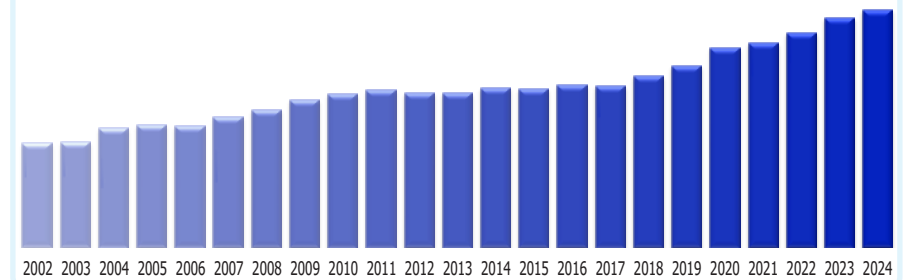

Età media

$$\text{Età media} = \frac{\text{somatoria delle età di tutta la popolazione}}{\text{totale popolazione}}$$

ATLANTE DEMOGRAFICO DI CAGLIARI 2024

TAV 2.10 FAMIGLIE MONOGENITORIALI CON FIGLI E CON FIGLI MINORI PER SESSO DEL GENITORE; NELLA FAMIGLIA POSSONO ESSERE PRESENTI ALTRI COMPONENTI

QUARTIERE	GENITORE MASCHIO		GENITORE FEMMINA		TOTALE	
	CON FIGLI	DI CUI MINORI	CON FIGLI	DI CUI MINORI	CON FIGLI	DI CUI MINORI
Castello	1	1	6	3	7	4
Villanova	12	11	26	19	38	30
Marina	11	10	10	7	21	17
Stampace	28	24	46	42	74	66
Tuvixeddu - Tuvumannu	4	4	11	10	15	14
Is Mirrionis	15	14	32	27	47	41
La Vega	4	1	8	5	12	6
Fonsarda	3	2	18	16	21	18
Sant'Alenixedda	17	14	32	22	49	36
San Benedetto	10	9	45	34	55	43
Genneruxi	2	2	8	7	10	9
Monte Urpinu	5	5	10	8	15	13
Monte Mixi	1	1	16	13	17	14
Bonaria	11	10	30	26	41	36
Sant'Avendrace - Santa Gilla	11	6	26	22	37	28
Mulinu Becciu	-	-	7	6	7	6
San Michele	8	3	16	12	24	15
Barracca Manna	-	-	3	3	3	3
Is Campus - Is Corrias	1	-	4	4	5	4
Villa Doloretta	3	3	4	3	7	6
Monreale	-	-	1	1	1	1
San Giuseppe - Santa Teresa - Parteolla	2	2	13	12	15	14
Is Bingias - Terraini	1	1	3	3	4	4
Monteleone - Santa Rosalia	4	4	20	15	24	19
Quartiere Europeo	-	-	-	-	-	-
CEP	-	-	6	6	6	6
Poetto - Medau su Cramu	1	1	3	3	4	4
La Palma	1	1	-	-	1	1
Quartiere del Sole	3	2	10	9	13	11
Borgo Sant'Elia	-	-	1	1	1	1
Nuovo Borgo Sant'Elia	-	-	-	-	-	-
CAGLIARI	159	131	415	339	574	470

Tav 2.11 FAMIGLIE PER NUMERO DI COMPONENTI CON ALMENO UN COMPONENTE DI 65 ANNI E PIÙ

QUARTIERE	1 COMPONENTE		2 COMPONENTI	3 COMPONENTI E PIÙ
	MASCHI	FEMMINE		
Castello	2	-	2	-
Villanova	13	19	2	6
Marina	12	3	7	2
Stampace	26	21	8	8
Tuvixeddu - Tuvumannu	4	13	2	2
Is Mirrionis	7	23	4	9
La Vega	-	13	2	1
Fonsarda	7	52	4	2
Sant'Alenixedda	4	59	3	8
San Benedetto	5	33	1	11
Genneruxi	6	23	3	4
Monte Uripinu	3	26	3	3
Monte Mixi	1	29	2	5
Bonaria	10	32	7	5
Sant'Avendrace - Santa Gilla	12	14	3	3
Mulinu Becciu	1	11	-	-
San Michele	4	9	6	2
Barracca Manna	-	-	-	-
Is Campus - Is Corrias	1	-	1	-
Villa Doloretta	1	1	1	-
Monreale	-	2	-	-
San Giuseppe - Santa Teresa - Parteolla	5	11	3	1
Is Bingias - Terramaini	5	5	-	1
Monteleone - Santa Rosalia	4	23	2	4
Quartiere Europeo	1	3	-	-
CEP	-	5	-	-
Poetto - Medau su Cramu	1	1	-	1
La Palma	-	1	-	-
Quartiere del Sole	1	7	1	-
Borgo Sant'Elia	1	-	1	-
Nuovo Borgo Sant'Elia	1	-	-	1
CAGLIARI	138	439	68	79

ATLANTE DEMOGRAFICO DI CAGLIARI 2024

TAV 2.12 POPOLAZIONE RESIDENTE PER CLASSI QUINQUENNALI DI ETÀ

QUARTIERE	0 - 4	5 - 9	10 - 14	15 - 19	20 - 24	25 - 29	30 - 34	35 - 39	40 - 44	45 - 49	50 - 54
Castello	1	-	2	10	12	15	17	11	15	8	12
Villanova	30	24	42	39	43	79	81	76	112	88	70
Marina	12	18	21	11	23	34	59	81	60	48	50
Stampace	51	75	71	50	69	100	162	144	129	104	70
Tuvixeddu - Tuvumannu	10	6	14	11	12	31	33	41	35	23	29
Is Mirrionis	27	19	35	43	59	113	96	95	90	83	64
La Vega	5	3	3	7	18	21	24	18	23	14	11
Fonsarda	9	16	13	20	11	57	58	67	46	23	44
Sant'Alenixedda	35	26	26	25	38	65	67	65	75	65	66
San Benedetto	14	39	40	38	32	64	76	93	79	82	76
Genneruxi	5	3	5	3	11	15	19	18	33	19	18
Monte Urpinu	5	12	11	14	12	14	16	27	28	33	24
Monte Mixi	8	12	14	10	18	26	25	28	33	29	33
Bonaria	32	30	25	20	41	64	66	84	67	69	56
Sant'Avendrace - Santa Gilla	12	27	17	13	33	56	80	76	67	59	52
Mulinu Becciu	0	4	-	2	7	7	17	10	15	6	10
San Michele	11	18	15	16	26	48	47	52	43	30	31
Barracca Manna	-	1	1	-	-	3	5	5	5	3	-
Is Campus - Is Corrias	1	2	2	1	2	5	2	3	5	3	3
Villa Doloretta	2	2	3	-	1	3	4	6	6	6	8
Monreale	-	-	-	-	3	4	4	9	3	2	4
San Giuseppe - Santa Teresa - Parteolla	2	4	4	6	8	10	14	31	22	19	28
Is Bingias - Terramaini	1	5	4	4	-	7	6	10	8	8	9
Monteleone - Santa Rosalia	5	10	6	17	15	23	32	41	30	38	24
Quartiere Europeo	-	-	-	-	4	0	1	3	-	4	5
CEP	4	4	3	7	5	3	15	8	13	4	8
Poetto - Medau su Cramu	-	1	1	-	6	4	5	2	3	4	5
La Palma	-	-	1	1	4	8	2	3	5	4	1
Quartiere del Sole	5	3	2	7	7	16	21	16	17	14	10
Borgo Sant'Elia	-	-	-	-	-	1	-	3	-	-	1
Nuovo Borgo Sant'Elia	-	2	1	-	2	5	3	3	4	1	3
CAGLIARI	287	366	382	375	522	901	1.057	1.129	1.071	893	825

TAV 2.12 SEGUE

QUARTIERE	55 - 59	60 - 64	65 - 69	70 - 74	75 - 79	80 - 84	85 - 89	90 - 94	95 - 99	100 - OLTRE	TOTALE
Castello	6	10	2	2	-	1	-	-	-	-	124
Villanova	45	30	22	15	5	1	-	1	-	-	803
Marina	23	33	11	9	4	2	1	-	-	-	500
Stampace	60	45	34	27	4	6	-	-	-	-	1.201
Tuvixeddu - Tuvumannu	11	15	19	5	-	-	-	-	-	-	295
Is Mirrionis	41	35	27	14	4	2	1	-	-	-	848
La Vega	14	12	10	4	1	1	-	1	-	-	190
Fonsarda	35	38	37	17	13	2	-	-	-	-	506
Sant'Alenixedda	64	56	51	23	7	2	-	-	-	-	756
San Benedetto	61	41	35	19	5	-	-	-	-	-	794
Genneruxi	26	23	25	6	6	-	-	1	-	-	236
Monte Uripinu	30	14	28	8	5	-	-	1	-	-	282
Monte Mixi	20	28	22	7	6	2	-	1	-	-	322
Bonaria	40	39	29	22	13	3	-	-	-	-	700
Sant'Avendrace - Santa Gilla	50	26	20	10	5	4	1	1	-	-	609
Mulinu Becciu	5	5	8	4	2	-	-	-	-	-	102
San Michele	19	17	12	8	4	1	-	-	-	-	398
Barracca Manna	2	2	-	-	-	-	-	-	-	-	27
Is Campus - Is Corrias	3	1	-	1	-	-	-	-	-	-	34
Villa Doloretta	3	4	-	1	1	-	-	-	-	-	50
Monreale	2	1	1	-	1	-	-	-	-	-	34
San Giuseppe - Santa Teresa - Parteolla	18	18	11	9	3	-	-	-	-	-	207
Is Bingias - Terramaini	16	6	8	1	1	-	-	-	-	-	94
Monteleone - Santa Rosalia	32	18	23	6	5	-	-	-	-	-	325
Quartiere Europeo	3	6	1	3	-	-	-	-	-	-	30
CEP	4	9	3	2	-	-	-	-	-	-	92
Poetto - Medau su Cramu	3	3	-	2	2	-	-	-	-	-	41
La Palma	2	4	1	-	-	-	-	-	-	-	36
Quartiere del Sole	22	11	6	2	2	-	1	-	-	-	162
Borgo Sant'Elia	-	3	3	-	1	-	1	-	-	-	13
Nuovo Borgo Sant'Elia	3	6	4	2	-	-	-	-	-	-	39
CAGLIARI	663	559	453	229	100	27	5	6	0	0	9.850

PIRAMIDE DELLE ETÀ - STATO CIVILE - SOLO ITALIANI
(LA SOMMA DELLE CLASSI È RAPPORATA AL 100%)

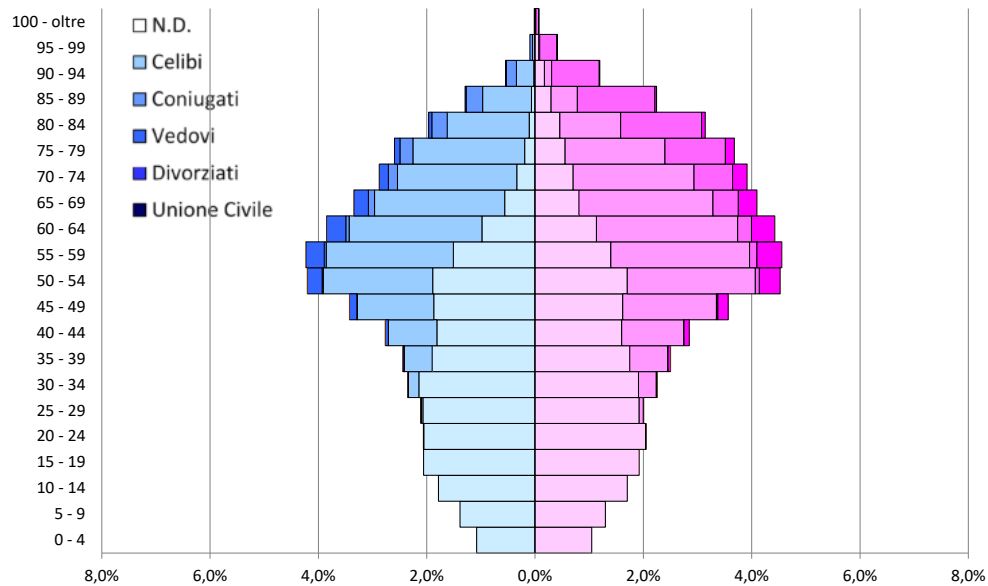

PIRAMIDE DELLE ETÀ - STATO CIVILE - SOLO STRANIERI
(LA SOMMA DELLE CLASSI È RAPPORATA AL 100%)

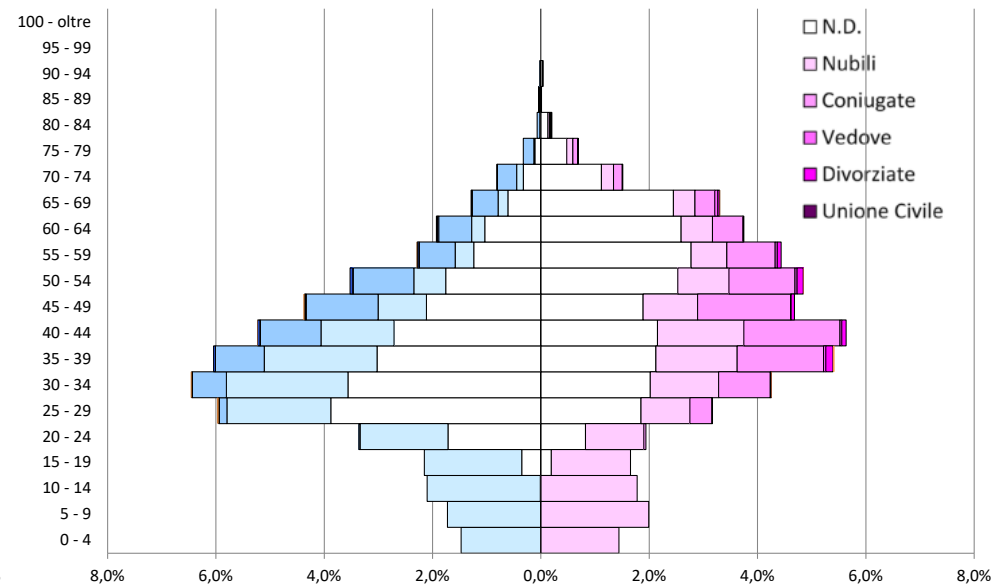

STRANIERI - CAGLIARI 2024 DIFFERENZE PER GENERE

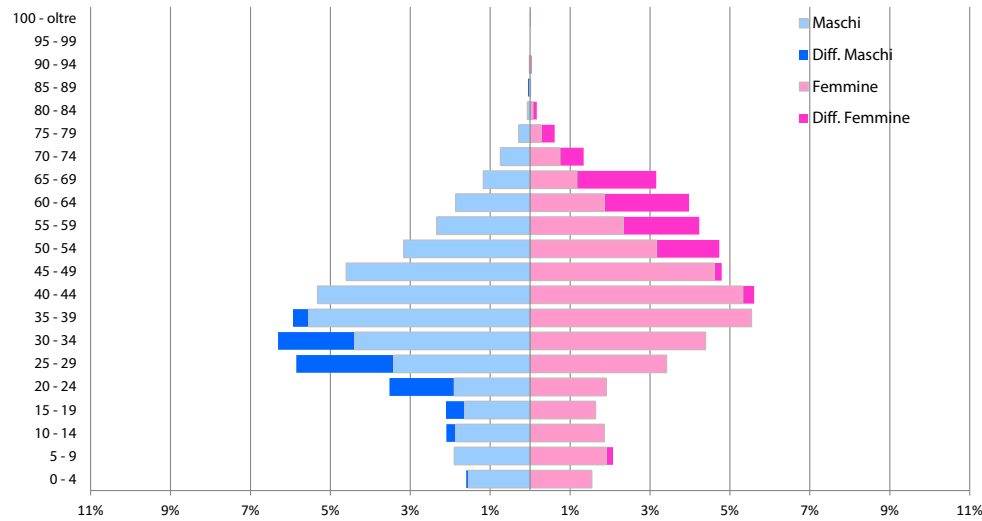

STRANIERI / ITALIANI (SOLO) - CAGLIARI 2024

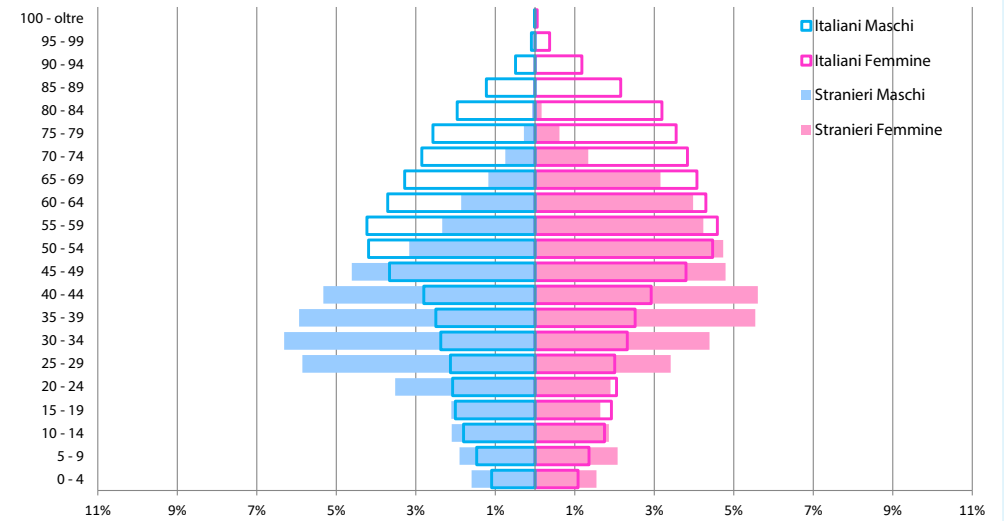

STRANIERI - CAGLIARI 2002

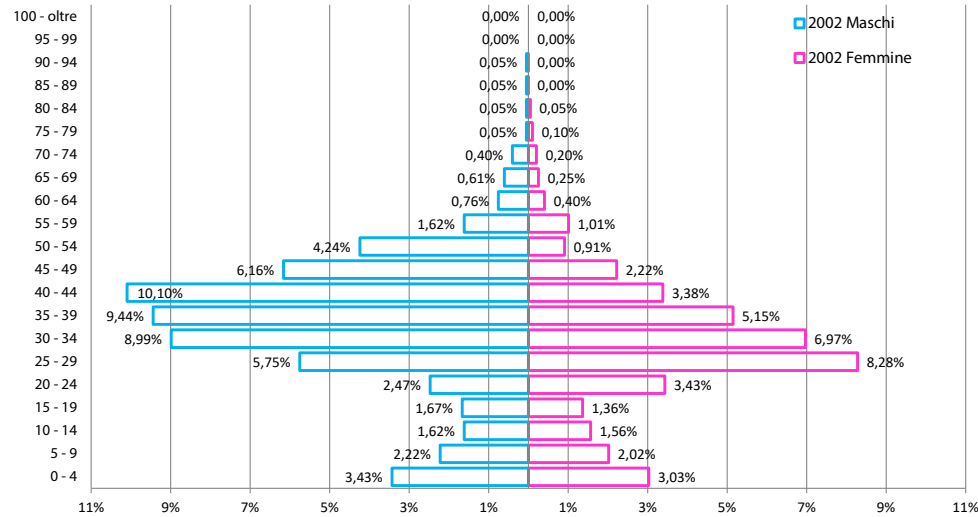

STRANIERI - CAGLIARI: CONFRONTO 2002 - 2024

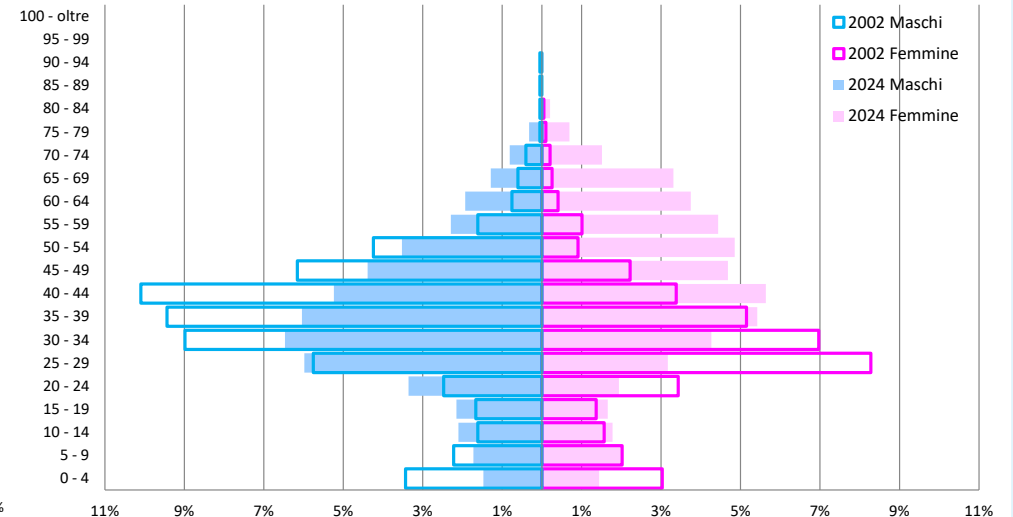

ATLANTE DEMOGRAFICO DI CAGLIARI 2024

TAV 2.13 POPOLAZIONE PER CONTINENTE DI PROVENIENZA

QUARTIERE	ASIA	EUROPA	AFRICA	AMERICA	OCEANIA	APOLIDE	TOTALE
Castello	45	50	14	15	-	-	124
Villanova	564	111	100	27	1	-	803
Marina	311	88	85	15	1	-	500
Stampace	506	378	257	58	1	1	1.201
Tuvixeddu - Tuvumannu	75	98	105	17	-	-	295
Is Mirrionis	340	261	217	30	-	-	848
La Vega	78	63	42	7	-	-	190
Fonsarda	215	155	119	16	1	-	506
Sant'Alenixedda	440	239	54	23	-	-	756
San Benedetto	486	177	108	23	-	-	794
Genneruxi	105	102	12	17	-	-	236
Monte Urpinu	162	103	6	11	-	-	282
Monte Mixi	151	130	28	12	1	-	322
Bonaria	400	176	83	35	6	-	700
Sant'Avetrace - Santa Gilla	296	139	159	14	1	-	609
Mulinu Becciu	26	54	16	6	-	-	102
San Michele	125	115	151	7	-	-	398
Barracca Manna	10	12	5	-	-	-	27
Is Campus - Is Corrias	9	14	8	3	-	-	34
Villa Doloretta	21	19	7	3	-	-	50
Monreale	3	13	14	4	-	-	34
San Giuseppe - Santa Teresa - Parteolla	64	76	52	13	-	2	207
Is Bingias - Terramaini	43	30	19	2	-	-	94
Monteleone - Santa Rosalia	134	141	32	18	-	-	325
Quartiere Europeo	10	17	3	-	-	-	30
CEP	46	30	11	5	-	-	92
Poetto - Medau su Cramu	11	22	3	5	-	-	41
La Palma	14	15	6	1	-	-	36
Quartiere del Sole	74	67	14	6	1	-	162
Borgo Sant'Elia	5	3	1	4	-	-	13
Nuovo Borgo Sant'Elia	15	16	5	3	-	-	39
CAGLIARI	4.784	2.914	1.736	400	13	3	9.850

FIG 2.3 POPOLAZIONE PER CONTINENTE DI PROVENIENZA

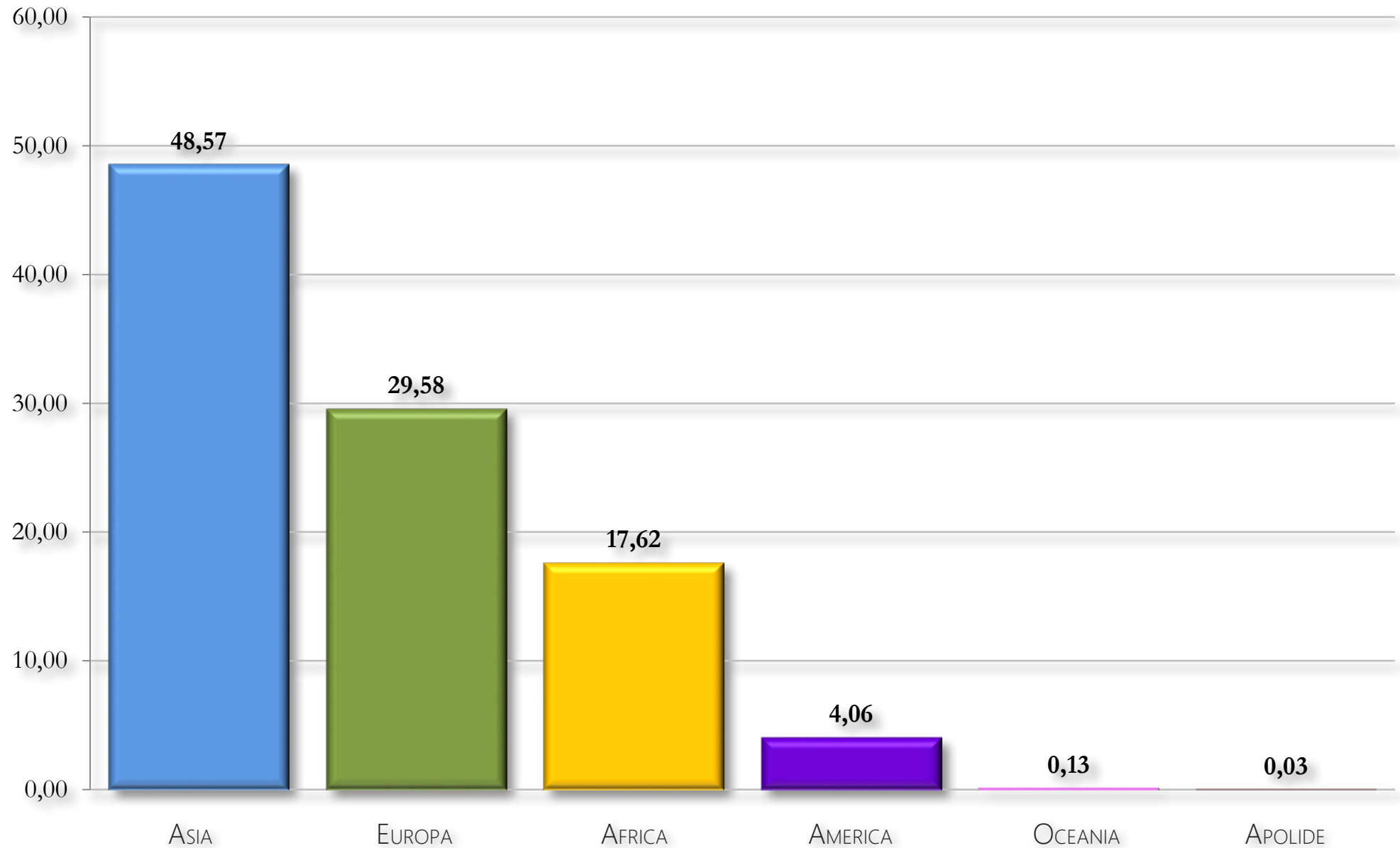

ATLANTE DEMOGRAFICO DI CAGLIARI 2024

TAV 2.14 LE VENTI NAZIONALITÀ PIÙ PRESENTI - VALORI ASSOLUTI

QUARTIERE	FILIPPINE	UCRAINA	ROMANIA	REPUBBLICA POPOLARE CINESE	KIRGHIZISTAN	BANGLADESH	SENEGAL	PAKISTAN	BOSNIA ERZEGOVINA	NIGERIA
Castello	7	12	10	1	1	23	5	6	-	1
Villanova	285	34	25	53	39	123	58	15	-	7
Marina	26	13	23	25	10	191	64	35	-	3
Stampace	63	50	57	122	33	152	91	58	204	39
Tuvixeddu - Tuvumannu	36	35	32	-	23	-	43	6	-	16
Is Mirrionis	133	112	93	29	37	41	67	46	2	20
La Vega	42	26	18	8	7	8	17	3	-	2
Fonsarda	63	80	40	41	64	10	25	10	-	8
Sant'Alenixedda	228	133	53	67	104	8	21	1	-	9
San Benedetto	286	70	45	58	48	33	35	14	-	5
Genneruxi	46	53	14	6	31	3	-	6	-	1
Monte Urpinu	96	53	14	11	19	2	2	14	-	-
Monte Mixi	64	69	25	12	57	4	13	4	-	1
Bonaria	165	76	33	92	50	21	18	23	-	20
Sant'Avendrace - Santa Gilla	30	35	58	125	32	16	85	70	3	12
Mulinu Becciu	-	24	15	-	17	-	-	1	1	4
San Michele	28	33	60	33	19	14	63	13	1	29
Barracca Manna	1	1	3	-	6	-	-	-	1	4
Is Campus - Is Corrias	-	2	6	6	2	-	1	-	-	2
Villa Doloretta	3	3	9	5	7	1	1	-	-	-
Monreale	2	4	5	-	-	-	1	1	-	2
San Giuseppe - Santa Teresa - Parteolla	8	25	23	22	16	4	34	3	-	6
Is Bingias - Terramaini	8	10	10	10	11	6	14	2	-	1
Monteleone - Santa Rosalia	57	54	47	27	16	9	10	5	-	5
Quartiere Europeo	4	7	6	1	2	2	-	-	-	-
CEP	16	14	10	7	20	-	8	-	-	-
Poetto - Medau su Cramu	-	10	1	-	3	7	-	-	1	-
La Palma	8	2	10	-	4	2	2	-	-	-
Quartiere del Sole	15	19	16	-	37	9	2	4	-	3
Borgo Sant'Elia	2	1	1	-	-	-	-	-	-	1
Nuovo Borgo Sant'Elia	-	5	5	-	4	-	1	-	-	-
CAGLIARI	1.722	1.065	767	761	719	689	681	340	213	201

TAV 2.14 SEGUE

FEDERAZIONE RUSSA	INDIA	MAROCCO	MALI	SPAGNA	REGNO UNITO	FRANCIA	TUNISIA	GAMBIA	GERMANIA	ALTRI	TOTALE
2	1	1	2	4	3	4	-	1	5	35	124
7	33	5	-	6	6	11	7	6	7	76	803
2	9	2	1	3	18	13	4	2	5	51	500
8	24	13	33	8	17	11	7	20	5	186	1.201
7	-	10	-	3	1	3	8	1	4	67	295
12	6	17	26	4	1	7	19	22	6	148	848
4	-	2	4	4	2	-	4	4	5	30	190
11	7	9	30	8	3	3	4	8	3	79	506
13	6	6	2	9	5	6	2	4	5	74	756
13	14	3	6	8	9	5	3	9	8	122	794
6	-	3	2	6	6	1	-	1	1	50	236
12	1	-	-	2	8	6	1	-	5	36	282
5	2	4	-	2	2	9	2	-	3	44	322
21	13	11	7	11	11	8	9	2	8	101	700
4	4	21	6	8	5	4	6	3	5	77	609
1	3	3	1	2	-	1	1	1	-	27	102
6	4	13	6	2	1	-	7	9	-	57	398
1	2	-	-	1	-	-	1	-	1	5	27
-	-	5	-	1	1	-	-	-	1	7	34
3	-	-	-	-	-	-	4	-	1	13	50
-	-	-	2	1	1	-	-	1	-	14	34
1	4	1	1	6	1	6	1	2	-	43	207
1	4	-	-	1	1	3	-	2	-	10	94
7	8	5	-	2	3	2	1	1	5	61	325
1	-	-	-	-	-	-	-	-	-	7	30
1	-	2	-	3	-	1	1	-	-	9	92
1	-	2	-	1	-	1	-	-	1	13	41
-	-	-	-	2	-	1	4	-	-	1	36
5	-	1	-	7	6	1	4	2	3	28	162
1	2	-	-	-	-	-	-	-	-	5	13
1	9	-	-	4	-	1	3	-	-	6	39
157	156	139	129	119	111	108	103	101	87	1.482	9.850

ATLANTE DEMOGRAFICO DI CAGLIARI 2024

TAV 2.15 LE VENTI NAZIONALITÀ PIÙ PRESENTI - VALORI PERCENTUALI - 100% PER NAZIONALITÀ

QUARTIERE	FILIPPINE	UCRAINA	ROMANIA	REPUBBLICA PO- POLARE CINESE	KIRGHIZISTAN	BANGLADESH	SENEGAL	PAKISTAN	BOSNIA ERZEGOVINA	NIGERIA
Castello	0,41	1,13	1,30	0,13	0,14	3,34	0,73	1,76	-	0,50
Villanova	16,55	3,19	3,26	6,96	5,42	17,85	8,52	4,41	-	3,48
Marina	1,51	1,22	3,00	3,29	1,39	27,72	9,40	10,29	-	1,49
Stampace	3,66	4,69	7,43	16,03	4,59	22,06	13,36	17,06	95,77	19,40
Tuvixeddu - Tuvumannu	2,09	3,29	4,17	-	3,20	-	6,31	1,76	-	7,96
Is Mirrionis	7,72	10,52	12,13	3,81	5,15	5,95	9,84	13,53	0,94	9,95
La Vega	2,44	2,44	2,35	1,05	0,97	1,16	2,50	0,88	-	1,00
Fonsarda	3,66	7,51	5,22	5,39	8,90	1,45	3,67	2,94	-	3,98
Sant'Alenixedda	13,24	12,49	6,91	8,80	14,46	1,16	3,08	0,29	-	4,48
San Benedetto	16,61	6,57	5,87	7,62	6,68	4,79	5,14	4,12	-	2,49
Genneruxi	2,67	4,98	1,83	0,79	4,31	0,44	-	1,76	-	0,50
Monte Urpinu	5,57	4,98	1,83	1,45	2,64	0,29	0,29	4,12	-	-
Monte Mixi	3,72	6,48	3,26	1,58	7,93	0,58	1,91	1,18	-	0,50
Bonaria	9,58	7,14	4,30	12,09	6,95	3,05	2,64	6,76	-	9,95
Sant'Avendrace - Santa Gilla	1,74	3,29	7,56	16,43	4,45	2,32	12,48	20,59	1,41	5,97
Mulinu Becciu	-	2,25	1,96	-	2,36	-	-	0,29	0,47	1,99
San Michele	1,63	3,10	7,82	4,34	2,64	2,03	9,25	3,82	0,47	14,43
Barracca Manna	0,06	0,09	0,39	-	0,83	-	-	-	0,47	1,99
Is Campus - Is Corrias	-	0,19	0,78	0,79	0,28	-	0,15	-	-	1,00
Villa Doloretta	0,17	0,28	1,17	0,66	0,97	0,15	0,15	-	-	-
Monreale	0,12	0,38	0,65	-	-	-	0,15	0,29	-	1,00
San Giuseppe - Santa Teresa - Parteolla	0,46	2,35	3,00	2,89	2,23	0,58	4,99	0,88	-	2,99
Is Bingias - Terramaini	0,46	0,94	1,30	1,31	1,53	0,87	2,06	0,59	-	0,50
Monteleone - Santa Rosalia	3,31	5,07	6,13	3,55	2,23	1,31	1,47	1,47	-	2,49
Quartiere Europeo	0,23	0,66	0,78	0,13	0,28	0,29	-	-	-	-
CEP	0,93	1,31	1,30	0,92	2,78	-	1,17	-	-	-
Poetto - Medau su Cramu	-	0,94	0,13	-	0,42	1,02	-	-	0,47	-
La Palma	0,46	0,19	1,30	-	0,56	0,29	0,29	-	-	-
Quartiere del Sole	0,87	1,78	2,09	-	5,15	1,31	0,29	1,18	-	1,49
Borgo Sant'Elia	0,12	0,09	0,13	-	-	-	-	-	-	0,50
Nuovo Borgo Sant'Elia	-	0,47	0,65	-	0,56	-	0,15	-	-	-
CAGLIARI	100,00	100,00	100,00	100,00	100,00	100,00	100,00	100,00	100,00	100,00

TAV 2.15 SEGUE

FEDERAZIONE RUSSA	INDIA	MAROCCO	MALI	SPAGNA	REGNO UNITO	FRANCIA	TUNISIA	GAMBIA	GERMANIA	ALTRI	TOTALE
1,27	0,64	0,72	1,55	3,36	2,70	3,70	-	0,99	5,75	2,36	1,26
4,46	21,15	3,60	-	5,04	5,41	10,19	6,80	5,94	8,05	5,13	8,15
1,27	5,77	1,44	0,78	2,52	16,22	12,04	3,88	1,98	5,75	3,44	5,08
5,10	15,38	9,35	25,58	6,72	15,32	10,19	6,80	19,80	5,75	12,55	12,19
4,46	-	7,19	-	2,52	0,90	2,78	7,77	0,99	4,60	4,52	2,99
7,64	3,85	12,23	20,16	3,36	0,90	6,48	18,45	21,78	6,90	9,99	8,61
2,55	-	1,44	3,10	3,36	1,80	-	3,88	3,96	5,75	2,02	1,93
7,01	4,49	6,47	23,26	6,72	2,70	2,78	3,88	7,92	3,45	5,33	5,14
8,28	3,85	4,32	1,55	7,56	4,50	5,56	1,94	3,96	5,75	4,99	7,68
8,28	8,97	2,16	4,65	6,72	8,11	4,63	2,91	8,91	9,20	8,23	8,06
3,82	-	2,16	1,55	5,04	5,41	0,93	-	0,99	1,15	3,37	2,40
7,64	0,64	-	-	1,68	7,21	5,56	0,97	-	5,75	2,43	2,86
3,18	1,28	2,88	-	1,68	1,80	8,33	1,94	-	3,45	2,97	3,27
13,38	8,33	7,91	5,43	9,24	9,91	7,41	8,74	1,98	9,20	6,82	7,11
2,55	2,56	15,11	4,65	6,72	4,50	3,70	5,83	2,97	5,75	5,20	6,18
0,64	1,92	2,16	0,78	1,68	-	0,93	0,97	0,99	0,00	1,82	1,04
3,82	2,56	9,35	4,65	1,68	0,90	-	6,80	8,91	0,00	3,85	4,04
0,64	1,28	-	-	0,84	-	-	0,97	-	1,15	0,34	0,27
-	-	3,60	-	0,84	0,90	-	-	-	1,15	0,47	0,35
1,91	-	-	-	-	-	-	3,88	-	1,15	0,88	0,51
-	-	-	1,55	0,84	0,90	-	-	0,99	-	0,94	0,35
0,64	2,56	0,72	0,78	5,04	0,90	5,56	0,97	1,98	-	2,90	2,10
0,64	2,56	-	-	0,84	0,90	2,78	-	1,98	-	0,67	0,95
4,46	5,13	3,60	-	1,68	2,70	1,85	0,97	0,99	5,75	4,12	3,30
0,64	-	-	-	-	-	-	-	-	-	0,47	0,30
0,64	-	1,44	-	2,52	-	0,93	0,97	-	-	0,61	0,93
0,64	-	1,44	-	0,84	-	0,93	-	-	1,15	0,88	0,42
-	-	-	-	1,68	-	0,93	3,88	-	-	0,07	0,37
3,18	-	0,72	-	5,88	5,41	0,93	3,88	1,98	3,45	1,89	1,64
0,64	1,28	-	-	-	-	-	-	-	-	0,34	0,13
0,64	5,77	-	-	3,36	-	0,93	2,91	-	-	0,40	0,40
100,00	100,00	100,00	100,00	100,00	100,00	100,00	100,00	100,00	100,00	100,00	100,00

ATLANTE DEMOGRAFICO DI CAGLIARI 2024

TAV 2.16 LE VENTI NAZIONALITÀ PIÙ PRESENTI - VALORI ASSOLUTI - SERIE STORICA

ANNO	FILIPPINE	UCRAINA	ROMANIA	REPUBBLICA POPOLARE CINESE	KIRGHIZISTAN	BANGLADESH	SENEGAL	PAKISTAN	BOSNIA ERZEGOVINA	NIGERIA
2000	244	8	19	234	-	30	391	69	58	20
2001	289	9	18	271	-	37	408	83	86	19
2002	366	14	17	293	-	43	424	91	95	29
2003	380	96	25	359	-	72	497	89	102	29
2004	443	165	27	424	-	81	482	103	95	27
2005	550	232	36	546	-	94	515	122	118	37
2006	626	248	48	521	-	103	498	135	125	36
2007	780	378	242	553	-	112	505	138	142	39
2008	989	507	363	572	6	144	493	139	131	36
2009	1.110	591	496	573	14	165	521	153	131	41
2010	1.217	757	593	613	64	222	568	154	127	54
2011	1.306	774	672	595	83	250	568	177	126	79
2012	1.420	794	728	632	119	301	632	222	143	113
2013	1.499	816	675	627	162	393	641	225	144	103
2014	1.548	859	749	653	185	434	663	230	154	121
2015	1.568	886	773	672	191	514	733	311	155	219
2016	1.621	928	797	702	204	517	732	338	163	290
2017	1.633	978	817	753	246	600	814	335	169	389
2018	1.663	1.008	833	793	306	659	825	337	180	433
2019	1.699	1.022	831	786	336	684	822	344	190	401
2020	1.708	1.000	789	787	389	654	752	286	206	263
2021	1.709	968	782	776	455	651	678	279	216	245
2022	1.713	1.034	782	765	523	642	672	277	216	234
2023	1.710	1.072	777	755	632	662	682	303	215	207
2024	1.722	1.065	767	761	719	689	681	340	213	201

TAV 2.16 SEGUE

FEDERAZIONE RUSSA	INDIA	MAROCCO	MALI	SPAGNA	REGNO UNITO	FRANCIA	TUNISIA	GAMBIA	GERMANIA	ALTRI	TOTALE
9	19	14	1	18	27	35	16	1	53	311	1.577
7	17	19	1	21	34	33	17	1	53	336	1.759
13	22	16	1	32	40	39	19	1	53	373	1.981
19	28	18	-	29	31	37	18	1	50	347	2.227
18	31	22	-	29	35	39	17	1	52	380	2.471
18	51	24	-	36	42	42	18	1	51	443	2.976
15	55	27	-	39	37	39	18	1	50	428	3.049
29	63	31	-	49	49	45	19	1	47	508	3.730
43	73	37	-	62	52	46	27	1	49	553	4.323
51	91	49	-	69	58	49	29	1	53	612	4.857
80	115	56	1	70	60	53	34	1	59	695	5.593
80	148	60	1	77	60	56	43	1	62	711	5.929
97	185	57	18	88	76	60	47	2	63	861	6.658
94	191	55	25	63	56	48	56	-	62	775	6.710
94	201	67	53	68	56	53	53	18	65	892	7.216
93	201	82	120	72	51	56	53	86	70	1.010	7.916
111	190	97	141	75	67	56	56	104	69	1.123	8.381
118	196	109	179	74	77	58	59	144	68	1.289	9.105
125	191	112	196	75	78	64	71	152	73	1.384	9.558
129	182	125	194	84	92	68	77	151	73	1.461	9.751
140	166	133	135	88	104	74	78	82	75	1.284	9.193
138	154	123	128	94	109	78	78	78	81	1.407	9.227
151	152	128	130	103	112	90	85	87	84	1.500	9.480
154	155	132	129	109	110	99	91	92	89	1.460	9.635
157	156	139	129	121	111	109	103	101	87	1.479	9.850

ATLANTE DEMOGRAFICO DI CAGLIARI 2024

TAV 2.17 LE VENTI NAZIONALITÀ PIÙ PRESENTI - VALORI PERCENTUALI: ANNO BASE 2000 = 100 - SERIE STORICA

ANNO	FILIPPINE	UCRAINA	ROMANIA	REPUBBLICA POPOLARE CINESE	KIRGHIZISTAN	BANGLADESH	SENEGAL	PAKISTAN	BOSNIA ERZEGOVINA	NIGERIA
2000	100,00	100,00	100,00	100,00	-	100,00	100,00	100,00	100,00	100,00
2001	118,44	112,50	94,74	115,81	-	123,33	104,35	120,29	148,28	95,00
2002	150,00	175,00	89,47	125,21	-	143,33	108,44	131,88	163,79	145,00
2003	155,74	1200,00	131,58	153,42	-	240,00	127,11	128,99	175,86	145,00
2004	181,56	2062,50	142,11	181,20	-	270,00	123,27	149,28	163,79	135,00
2005	225,41	2900,00	189,47	233,33	-	313,33	131,71	176,81	203,45	185,00
2006	256,56	3100,00	252,63	222,65	-	343,33	127,37	195,65	215,52	180,00
2007	319,67	4725,00	1273,68	236,32	-	373,33	129,16	200,00	244,83	195,00
2008	405,33	6337,50	1910,53	244,44	100,00	480,00	126,09	201,45	225,86	180,00
2009	454,92	7387,50	2610,53	244,87	233,33	550,00	133,25	221,74	225,86	205,00
2010	498,77	9462,50	3121,05	261,97	1066,67	740,00	145,27	223,19	218,97	270,00
2011	535,25	9675,00	3536,84	254,27	1383,33	833,33	145,27	256,52	217,24	395,00
2012	581,97	9925,00	3831,58	270,09	1983,33	1003,33	161,64	321,74	246,55	565,00
2013	614,34	10200,00	3552,63	267,95	2700,00	1310,00	163,94	326,09	248,28	515,00
2014	634,43	10737,50	3942,11	279,06	3083,33	1446,67	169,57	333,33	265,52	605,00
2015	642,62	11075,00	4068,42	287,18	3183,33	1713,33	187,47	450,72	267,24	1095,00
2016	664,34	11600,00	4194,74	300,00	3400,00	1723,33	187,21	489,86	281,03	1450,00
2017	669,26	12225,00	4300,00	321,79	4100,00	2000,00	208,18	485,51	291,38	1945,00
2018	681,56	12600,00	4384,21	338,89	5100,00	2196,67	211,00	488,41	310,34	2165,00
2019	696,31	12775,00	4373,68	335,90	5600,00	2280,00	210,23	498,55	327,59	2005,00
2020	700,00	12500,00	4152,63	336,32	6483,33	2180,00	192,33	414,49	355,17	1315,00
2021	700,41	12100,00	4115,79	331,62	7583,33	2170,00	173,40	404,35	372,41	1225,00
2022	702,05	12925,00	4115,79	326,92	8716,67	2140,00	171,87	401,45	372,41	1170,00
2023	700,82	13400,00	4089,47	322,65	10533,33	2206,67	174,42	439,13	370,69	1035,00
2024	705,74	13312,50	4036,84	325,21	11983,33	2296,67	174,17	492,75	367,24	1005,00
Indice di incremento - pendenza	0,29	6,25	2,18	0,09	4,50	1,12	0,04	0,18	0,10	0,71
Indice aggregazione interquartiere 2024	6,87	3,12	2,59	6,60	3,29	13,96	5,11	8,47	91,49	6,66

TAV 2.17 SEGUE

FEDERAZIONE RUSSA	INDIA	MAROCCO	MALI	SPAGNA	REGNO UNITO	FRANCIA	TUNISIA	GAMBIA	GERMANIA	ALTRI	TOTALE
100,00	100,00	100,00	100,00	100,00	100,00	100,00	100,00	100,00	100,00	100,00	100,00
77,78	89,47	135,71	100,00	116,67	125,93	94,29	106,25	100,00	100,00	108,04	111,54
144,44	115,79	114,29	100,00	177,78	148,15	111,43	118,75	100,00	100,00	119,94	125,62
211,11	147,37	128,57	-	161,11	114,81	105,71	112,50	100,00	94,34	111,58	141,22
200,00	163,16	157,14	-	161,11	129,63	111,43	106,25	100,00	98,11	122,19	156,69
200,00	268,42	171,43	-	200,00	155,56	120,00	112,50	100,00	96,23	142,44	188,71
166,67	289,47	192,86	-	216,67	137,04	111,43	112,50	100,00	94,34	137,62	193,34
322,22	331,58	221,43	-	272,22	181,48	128,57	118,75	100,00	88,68	163,34	236,53
477,78	384,21	264,29	-	344,44	192,59	131,43	168,75	100,00	92,45	177,81	274,13
566,67	478,95	350,00	-	383,33	214,81	140,00	181,25	100,00	100,00	196,78	307,99
888,89	605,26	400,00	100,00	388,89	222,22	151,43	212,50	100,00	111,32	223,47	354,66
888,89	778,95	428,57	100,00	427,78	222,22	160,00	268,75	100,00	116,98	228,62	375,97
1077,78	973,68	407,14	1800,00	488,89	281,48	171,43	293,75	200,00	118,87	276,85	422,19
1044,44	1005,26	392,86	2500,00	350,00	207,41	137,14	350,00	-	116,98	249,20	425,49
1044,44	1057,89	478,57	5300,00	377,78	207,41	151,43	331,25	1800,00	122,64	286,82	457,58
1033,33	1057,89	585,71	12000,00	400,00	188,89	160,00	331,25	8600,00	132,08	324,76	501,97
1233,33	1000,00	692,86	14100,00	416,67	248,15	160,00	350,00	10400,00	130,19	361,09	531,45
1311,11	1031,58	778,57	17900,00	411,11	285,19	165,71	368,75	14400,00	128,30	414,47	577,36
1388,89	1005,26	800,00	19600,00	416,67	288,89	182,86	443,75	15200,00	137,74	445,02	606,09
1433,33	957,89	892,86	19400,00	466,67	340,74	194,29	481,25	15100,00	137,74	469,77	618,33
1555,56	873,68	950,00	13500,00	488,89	385,19	211,43	487,50	8200,00	141,51	412,86	582,94
1533,33	810,53	878,57	12800,00	522,22	403,70	222,86	487,50	7800,00	152,83	452,41	585,10
1677,78	800,00	914,29	13000,00	572,22	414,81	257,14	531,25	8700,00	158,49	482,32	601,14
1711,11	815,79	942,86	12900,00	605,56	407,41	282,86	568,75	9200,00	167,92	469,45	610,97
1744,44	821,05	992,86	12900,00	672,22	411,11	311,43	643,75	10100,00	164,15	475,56	624,60
0,78	0,41	0,42	8,42	0,20	0,13	0,07	0,23	5,98	0,03	0,19	0,25
3,29	7,13	4,92	14,41	2,03	5,72	3,82	4,62	8,95	2,96	2,84	3,19

ATLANTE DEMOGRAFICO DI CAGLIARI 2024

TAV 2.18 LE VENTI NAZIONALITÀ PIÙ PRESENTI - VALORI PERCENTUALI: TOTALE STRANIERI = 100 - SERIE STORICA

ANNO	FILIPPINE	UCRAINA	ROMANIA	REPUBBLICA POPOLARE CINESE	KIRGHIZISTAN	BANGLADESH	SENEGAL	PAKISTAN	BOSNIA ERZEGOVINA	NIGERIA
2000	15,47	0,51	1,20	14,84	-	1,90	24,79	4,38	3,68	1,27
2001	16,43	0,51	1,02	15,41	-	2,10	23,19	4,72	4,89	1,08
2002	18,48	0,71	0,86	14,79	-	2,17	21,40	4,59	4,80	1,46
2003	17,06	4,31	1,12	16,12	-	3,23	22,32	4,00	4,58	1,30
2004	17,93	6,68	1,09	17,16	-	3,28	19,51	4,17	3,84	1,09
2005	18,48	7,80	1,21	18,35	-	3,16	17,31	4,10	3,97	1,24
2006	20,53	8,13	1,57	17,09	-	3,38	16,33	4,43	4,10	1,18
2007	20,91	10,13	6,49	14,83	-	3,00	13,54	3,70	3,81	1,05
2008	22,88	11,73	8,40	13,23	0,14	3,33	11,40	3,22	3,03	0,83
2009	22,85	12,17	10,21	11,80	0,29	3,40	10,73	3,15	2,70	0,84
2010	21,76	13,53	10,60	10,96	1,14	3,97	10,16	2,75	2,27	0,97
2011	22,03	13,05	11,33	10,04	1,40	4,22	9,58	2,99	2,13	1,33
2012	21,33	11,93	10,93	9,49	1,79	4,52	9,49	3,33	2,15	1,70
2013	22,34	12,16	10,06	9,34	2,41	5,86	9,55	3,35	2,15	1,54
2014	21,45	11,90	10,38	9,05	2,56	6,01	9,19	3,19	2,13	1,68
2015	19,81	11,19	9,77	8,49	2,41	6,49	9,26	3,93	1,96	2,77
2016	19,34	11,07	9,51	8,38	2,43	6,17	8,73	4,03	1,94	3,46
2017	17,94	10,74	8,97	8,27	2,70	6,59	8,94	3,68	1,86	4,27
2018	17,40	10,55	8,72	8,30	3,20	6,89	8,63	3,53	1,88	4,53
2019	17,42	10,48	8,52	8,06	3,45	7,01	8,43	3,53	1,95	4,11
2020	18,58	10,88	8,58	8,56	4,23	7,11	8,18	3,11	2,24	2,86
2021	18,52	10,49	8,48	8,41	4,93	7,06	7,35	3,02	2,34	2,66
2022	18,07	10,91	8,25	8,07	5,52	6,77	7,09	2,92	2,28	2,47
2023	17,75	11,13	8,06	7,84	6,56	6,87	7,08	3,14	2,23	2,15
2024	17,48	10,81	7,79	7,73	7,30	6,99	6,91	3,45	2,16	2,04

TAV 2.18 SEGUE

FEDERAZIONE RUSSA	INDIA	MAROCCO	MALI	SPAGNA	REGNO UNITO	FRANCIA	TUNISIA	GAMBIA	GERMANIA	ALTRI	TOTALE
0,57	1,20	0,89	0,06	1,14	1,71	2,22	1,01	0,06	3,36	19,72	100,00
0,40	0,97	1,08	0,06	1,19	1,93	1,88	0,97	0,06	3,01	19,10	100,00
0,66	1,11	0,81	0,05	1,62	2,02	1,97	0,96	0,05	2,68	18,83	100,00
0,85	1,26	0,81	-	1,30	1,39	1,66	0,81	0,04	2,25	15,58	100,00
0,73	1,25	0,89	-	1,17	1,42	1,58	0,69	0,04	2,10	15,38	100,00
0,60	1,71	0,81	-	1,21	1,41	1,41	0,60	0,03	1,71	14,89	100,00
0,49	1,80	0,89	-	1,28	1,21	1,28	0,59	0,03	1,64	14,04	100,00
0,78	1,69	0,83	-	1,31	1,31	1,21	0,51	0,03	1,26	13,62	100,00
0,99	1,69	0,86	-	1,43	1,20	1,06	0,62	0,02	1,13	12,79	100,00
1,05	1,87	1,01	-	1,42	1,19	1,01	0,60	0,02	1,09	12,60	100,00
1,43	2,06	1,00	0,02	1,25	1,07	0,95	0,61	0,02	1,05	12,43	100,00
1,35	2,50	1,01	0,02	1,30	1,01	0,94	0,73	0,02	1,05	11,99	100,00
1,46	2,78	0,86	0,27	1,32	1,14	0,90	0,71	0,03	0,95	12,93	100,00
1,40	2,85	0,82	0,37	0,94	0,83	0,72	0,83	-	0,92	11,55	100,00
1,30	2,79	0,93	0,73	0,94	0,78	0,73	0,73	0,25	0,90	12,36	100,00
1,17	2,54	1,04	1,52	0,91	0,64	0,71	0,67	1,09	0,88	12,76	100,00
1,32	2,27	1,16	1,68	0,89	0,80	0,67	0,67	1,24	0,82	13,40	100,00
1,30	2,15	1,20	1,97	0,81	0,85	0,64	0,65	1,58	0,75	14,16	100,00
1,31	2,00	1,17	2,05	0,78	0,82	0,67	0,74	1,59	0,76	14,48	100,00
1,32	1,87	1,28	1,99	0,86	0,94	0,70	0,79	1,55	0,75	14,98	100,00
1,52	1,81	1,45	1,47	0,96	1,13	0,80	0,85	0,89	0,82	13,97	100,00
1,50	1,67	1,33	1,39	1,02	1,18	0,85	0,85	0,85	0,88	15,25	100,00
1,59	1,60	1,35	1,37	1,09	1,18	0,95	0,90	0,92	0,89	15,82	100,00
1,60	1,61	1,37	1,34	1,13	1,14	1,03	0,94	0,95	0,92	15,15	100,00
1,59	1,58	1,41	1,31	1,23	1,13	1,11	1,05	1,03	0,88	15,02	100,00

ATLANTE DEMOGRAFICO DI CAGLIARI 2024

FILIPPINE

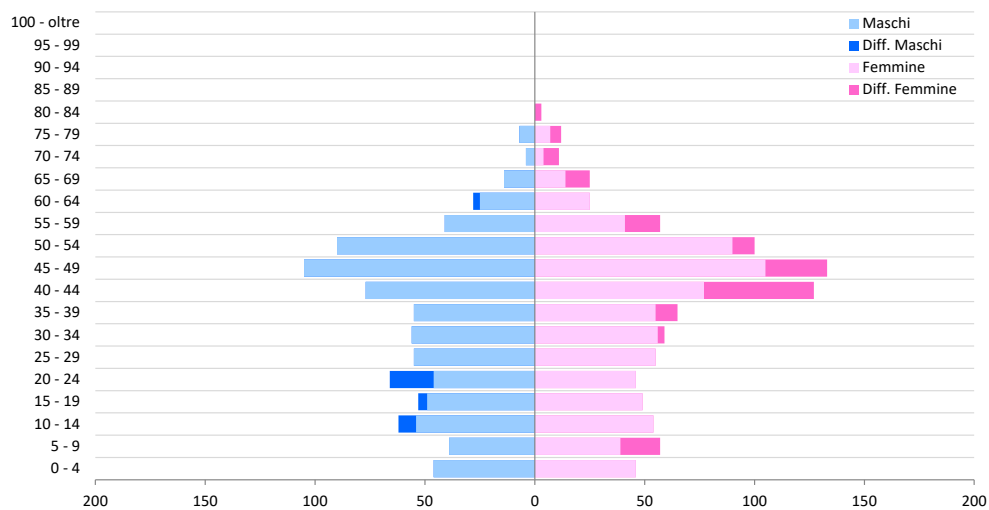

UCRAINA

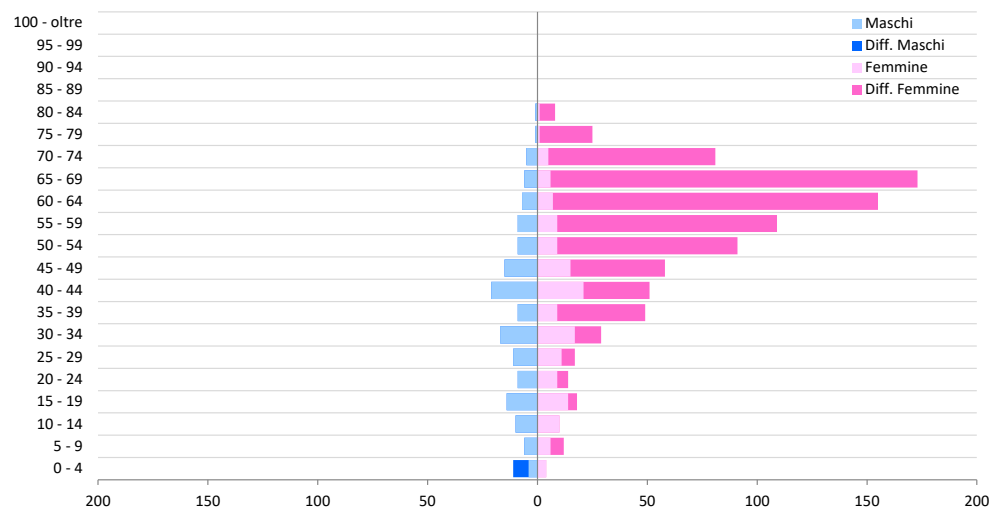

ROMANIA

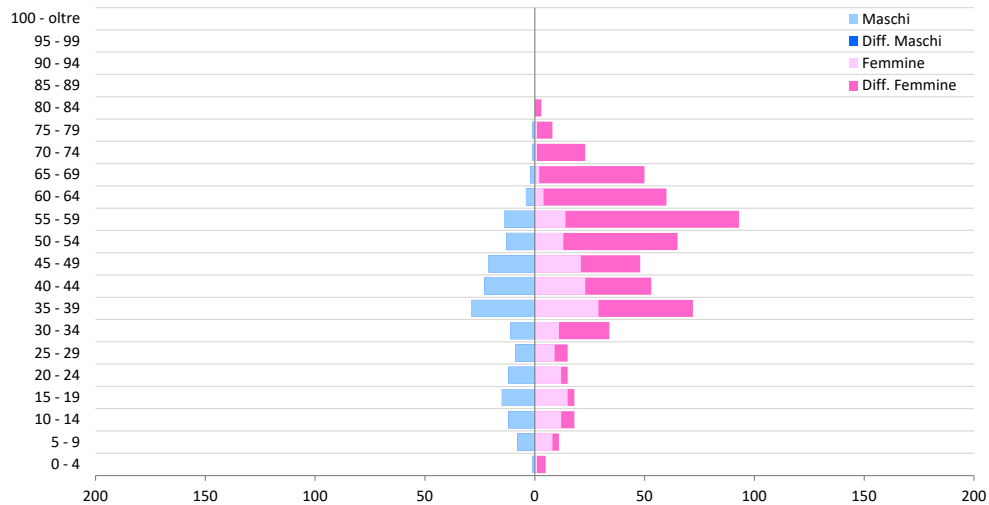

REPUBBLICA POPOLARE CINESE

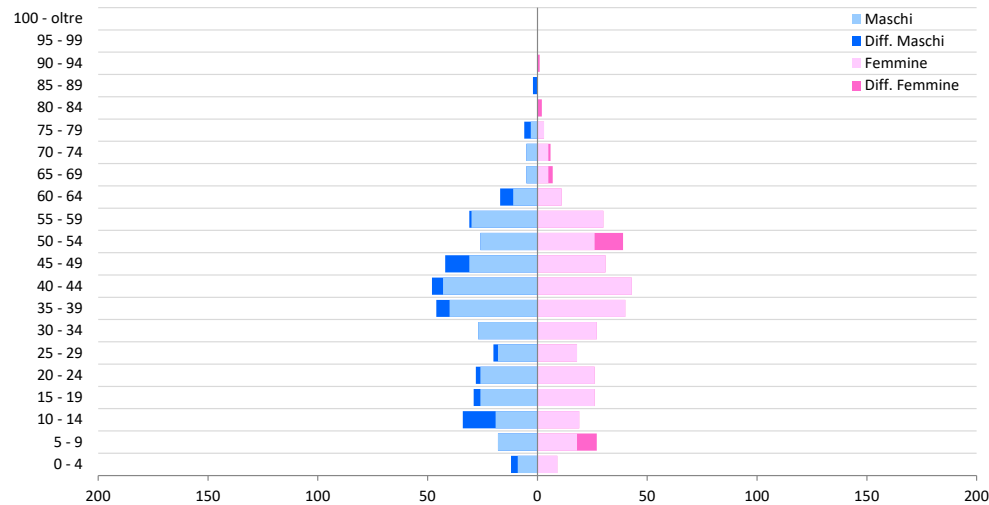

KIRGHIZISTAN

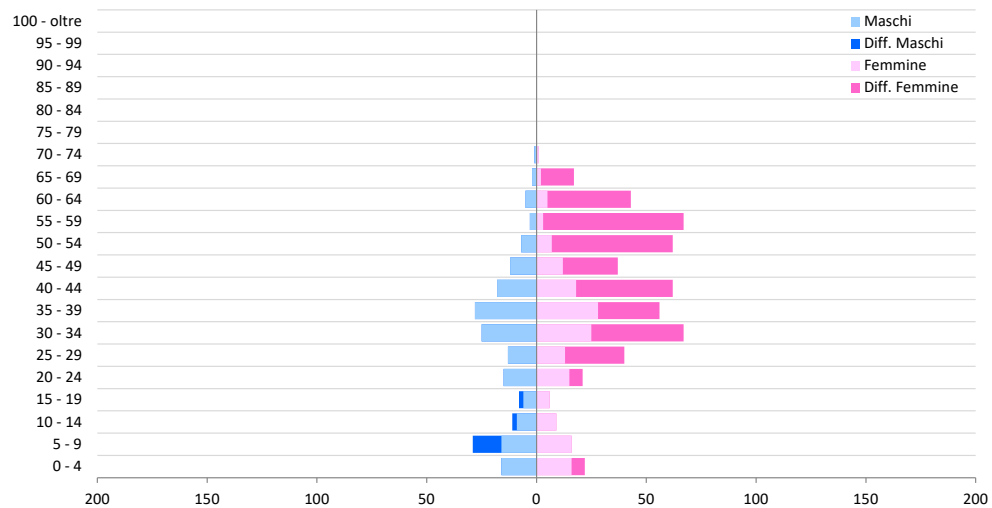

BANGLADESH

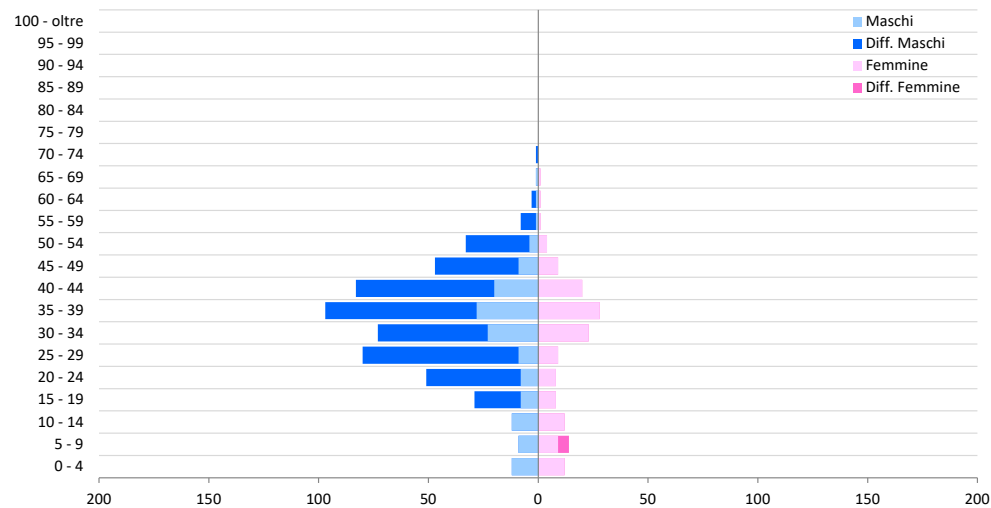

SENEGAL

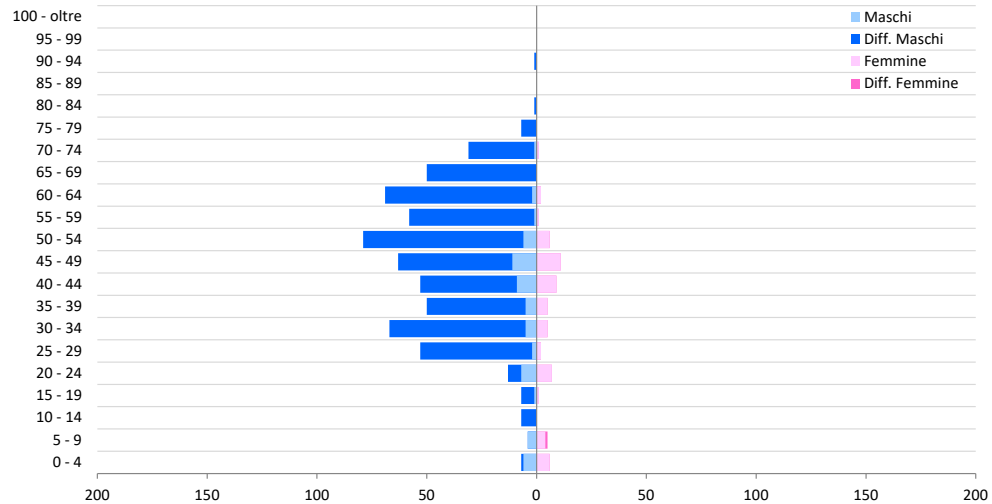

PAKISTAN

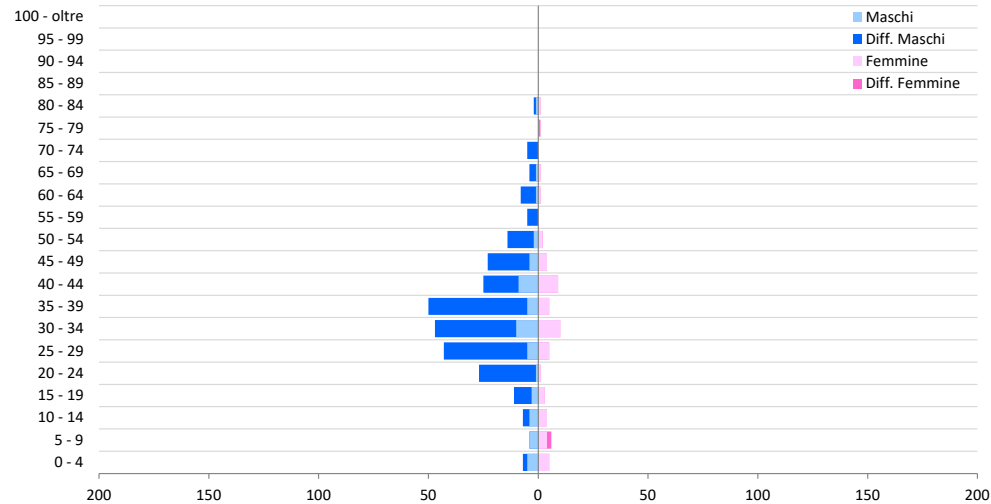

TAV 2.19 POPOLAZIONE RESIDENTE - LE 20 NAZIONALITÀ PIÙ PRESENTI - RAPPORTO DI MASCOLINITÀ - ETÀ MEDIA

PROGRESSIVO	NAZIONE	MASCHI	FEMMINE	M + F	PERCENTUALE SUL TOTALE STRANIERI	ETÀ MEDIA MASCHI	ETÀ MEDIA FEMMINE	ETÀ MEDIA M + F	MASCOLINITÀ
1	Filippine	798	924	1.722	17,48	34,89	37,24	36,15	0,86
2	Ucraina	161	904	1.065	10,81	36,16	55,11	52,25	0,18
3	Romania	176	591	767	7,79	36,56	47,49	44,98	0,30
4	Repubblica Popolare Cinese	396	365	761	7,73	36,55	36,99	36,76	1,08
5	Kirghizistan	193	526	719	7,30	28,41	41,07	37,67	0,37
6	Bangladesh	539	150	689	6,99	34,13	28,98	33,01	3,59
7	Senegal	620	61	681	6,91	47,54	34,58	46,38	10,16
8	Pakistan	282	58	340	3,45	35,48	31,21	34,75	4,86
9	Bosnia-Erzegovina	103	110	213	2,16	24,06	21,50	22,74	0,94
10	Nigeria	129	72	201	2,04	30,21	32,74	31,12	1,79
11	Federazione Russa	23	134	157	1,59	37,28	49,16	47,42	0,17
12	India	103	53	156	1,58	37,15	43,14	39,19	1,94
13	Marocco	74	65	139	1,41	38,27	35,19	36,83	1,14
14	Mali	125	4	129	1,31	33,08	14,50	32,51	31,25
15	Spagna	48	73	121	1,23	40,03	39,71	39,84	0,66
16	Regno Unito	58	53	111	1,13	48,26	44,44	46,44	1,09
17	Francia	46	63	109	1,11	41,17	45,90	43,89	0,73
18	Tunisia	59	44	103	1,05	38,57	33,20	36,28	1,34
19	Gambia	99	2	101	1,03	30,03	36,00	30,14	49,50
20	Germania	50	37	87	0,88	52,50	43,23	48,56	1,35
	Altri	767	712	1.479	15,02	36,29	41,05	38,58	1,08
	Totale	4.849	5.001	9.850	100,00	36,77	42,42	39,63	0,97

FIG 2.4 STORICO DELLE DIECI NAZIONALITÀ PIÙ PRESENTI

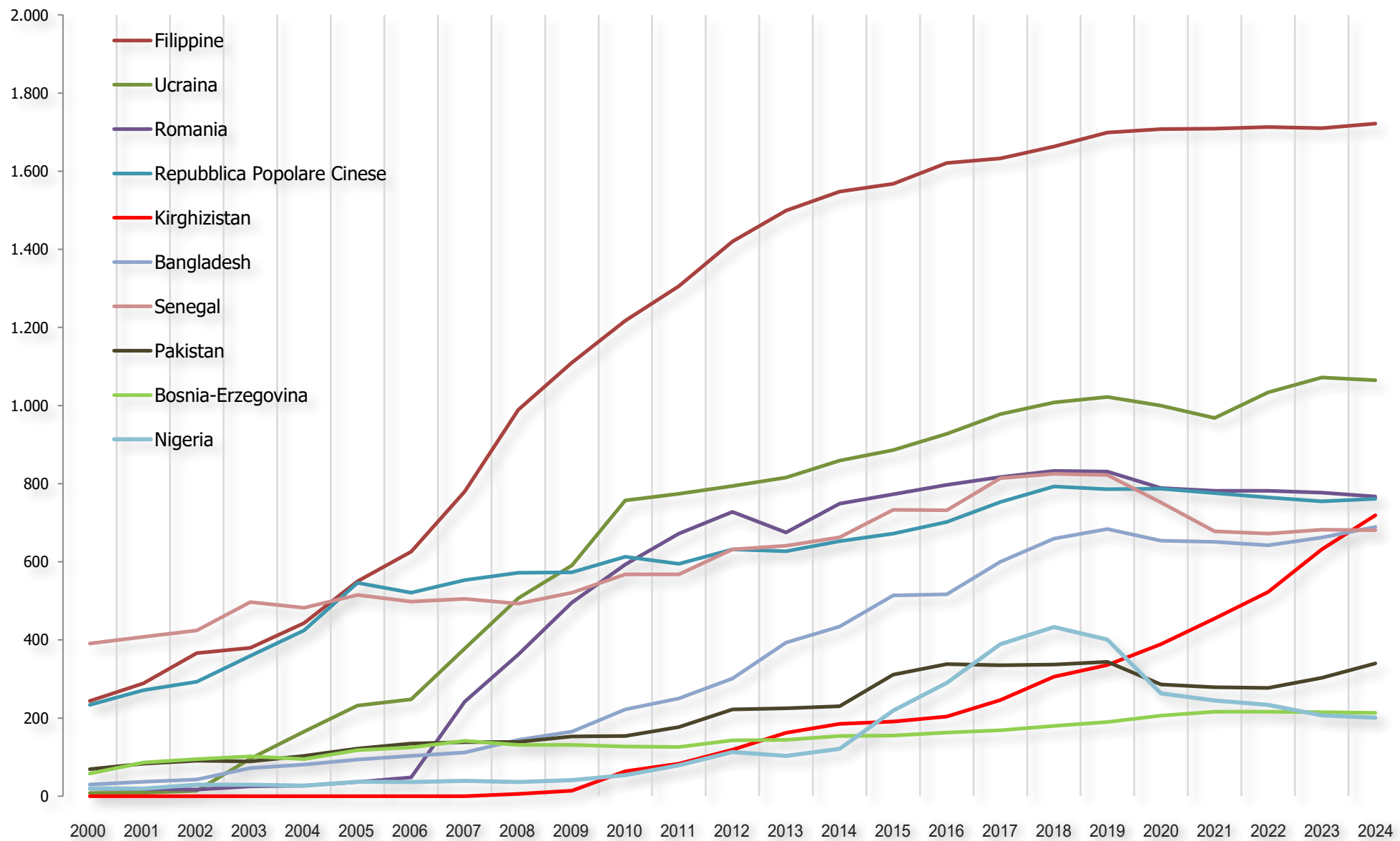
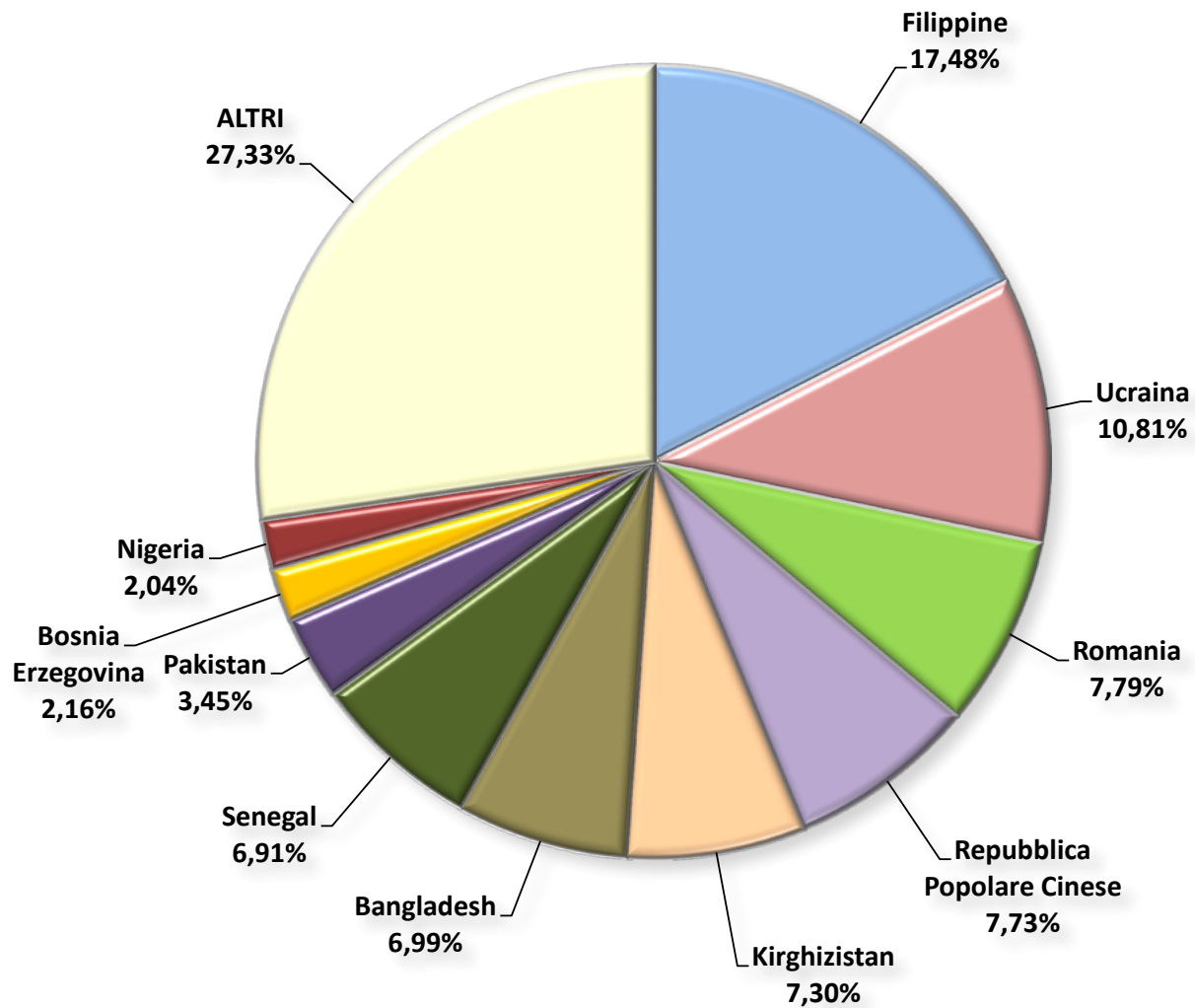

FIG 2.5 DISTRIBUZIONE PERCENTUALE DELLE PRIME DIECI NAZIONALITÀ SUL TOTALE (100%) DELLA POPOLAZIONE STRANIERA



TAV 2.20 DISTRIBUZIONE DEI PRIMI 30 COGNOMI IN ORDINE DECRESCENTE DI FREQUENZA

PROGRESSIVO	NAZIONE	COGNOME	NUMEROSITÀ	PER 1000 SUL TOTALE	PER 1000 SU STRANIERI
1	Filippine	Mendoza	142	0,95	14,42
2	Bosnia-Erzegovina	Sulejmanovic	94	0,63	9,54
3	Filippine	Albuera	81	0,54	8,22
4	Repubblica Popolare Cinese	Chen	79	0,53	8,02
5	Filippine	Hernandez	67	0,45	6,80
6	Bosnia-Erzegovina	Ahmetovic	62	0,42	6,29
7	Senegal	Ndiaye	58	0,39	5,89
8	Repubblica Popolare Cinese	Zhang	53	0,36	5,38
9	Filippine	Amboy	53	0,36	5,38
10	Repubblica Popolare Cinese	Wang	49	0,33	4,97
11	Repubblica Popolare Cinese	Huang	48	0,32	4,87
12	India	Singh	48	0,32	4,87
13	Repubblica Popolare Cinese	Yang	47	0,32	4,77
14	Filippine	Medina	47	0,32	4,77
15	Senegal	Diop	45	0,30	4,57
16	Repubblica Popolare Cinese	Zheng	45	0,30	4,57
17	Repubblica Popolare Cinese	Lin	41	0,28	4,16
18	Bangladesh	Hossain	41	0,28	4,16
19	Repubblica Popolare Cinese	Hu	35	0,24	3,55
20	Repubblica Popolare Cinese	Zhou	34	0,23	3,45
21	Romania	Velcu	34	0,23	3,45
22	Filippine	Candelario	32	0,22	3,25
23	Senegal	Gueye	31	0,21	3,15
24	Senegal	Niang	31	0,21	3,15
25	Filippine	Atienza	30	0,20	3,05
26	Filippine	De Claro	29	0,19	2,94
27	Senegal	Fall	29	0,19	2,94
28	Filippine	Manongsong	28	0,19	2,84
29	Bosnia-Erzegovina	Seferovic	28	0,19	2,84
30	Senegal	Thioune	27	0,18	2,74
		Totale	1.468	9,86	149,04
		ALTRI	8.382	990,14	850,96

ATLANTE DEMOGRAFICO DI CAGLIARI 2024

TAV 2.21 CONFRONTO DELL'ETÀ MEDIA E DI ALCUNI ASPETTI DELLA DINAMICA RESIDENZIALE - ITALIANI / STRANIERI

ANNO	ETÀ MEDIA			% IMMIGRAZIONE ISCRIZIONI		% EMIGRAZIONE CANCELLAZIONI		% TRASFERIMENTI INTERQUARTIERE		NASCITE		MORTI	
	STRANIERI	ITALIANI	TUTTI	STRANIERI	ITALIANI	STRANIERI	ITALIANI	STRANIERI	ITALIANI	STRANIERI	ITALIANI	STRANIERI	ITALIANI
2002	33,12	43,98	43,85
2003	33,17	44,36	44,21
2004	33,83	44,84	44,67
2005	33,99	45,26	45,06
2006	33,95	45,71	45,49
2007	34,37	46,15	45,88
2008	34,74	46,55	46,22
2009	35,24	46,89	46,53
2010	35,52	47,30	46,88	20,04	2,14	7,53	2,49	9,33	1,86	66	914	10	1.457
2011	35,71	47,68	47,22	15,38	2,33	10,14	2,40	9,02	1,80	52	868	6	1.553
2012	35,55	47,97	47,44	18,04	2,92	7,33	2,61	11,35	2,34	77	907	7	1.694
2013	35,54	48,30	47,74	17,08	2,48	6,66	2,37	13,34	1,95	68	756	5	1.720
2014	35,80	48,61	48,01	12,67	2,53	5,50	2,10	9,42	1,84	88	818	12	1.629
2015	35,75	48,91	48,24	15,49	2,41	6,04	2,02	8,54	1,74	58	784	6	1.727
2016	35,94	49,26	48,54	12,49	2,42	6,10	2,00	7,49	1,74	64	702	9	1.644
2017	35,94	49,55	48,75	12,89	2,48	4,44	2,01	6,56	1,62	56	716	13	1.810
2018	36,39	49,92	49,08	9,58	2,65	4,67	2,13	5,83	1,40	81	623	11	1.521
2019	36,88	50,23	49,38	7,86	2,67	5,55	2,08	7,75	2,35	61	577	16	2.005
2020	37,77	50,54	49,77	8,09	2,93	4,45	2,27	10,31	2,49	65	698	10	1.579
2021	38,00	50,82	50,04	8,90	2,68	4,55	2,17	5,00	1,85	60	603	8	1.979
2022	38,52	51,01	50,22	10,07	2,52	4,67	2,25	5,33	1,65	52	583	14	2.383
2023	39,22	51,29	50,51	9,40	2,36	4,91	2,13	5,09	1,72	44	511	14	2.023
2024	39,63	51,64	50,84	8,21	2,30	4,98	2,21	5,09	1,76	53	551	14	1.832

