

COMUNE DI CAGLIARI  
SERVIZIO SMART CITY E INNOVAZIONE TECNOLOGICA

# Atlante demografico di Cagliari 2021

ANALISI DEMOGRAFICA DEI 31 QUARTIERI DI CAGLIARI

FOCUS SULLA POPOLAZIONE STRANIERA





# ***Atlante Demografico di Cagliari 2021***

*Comune di Cagliari*  
SMART CITY E INNOVAZIONE TECNOLOGICA

# Comune di Cagliari

SMART CITY E INNOVAZIONE TECNOLOGICA

[www.comune.cagliari.it](http://www.comune.cagliari.it)

e-mail: [statistica@comune.cagliari.it](mailto:statistica@comune.cagliari.it)

## “Atlante Demografico di Cagliari 2021”

Assessore:

*Alessandro Guarracino*

Dirigente:

*Riccardo Castrignanò*

Funzionario:

*Silvana Siddi*

Raccolta ed elaborazione dati:

*Roberto Sanjust*

Progetto grafico:

*Roberto Sanjust*

Estrazione dati:

*Emanuele Puddu*

Fotografie:

*Maurizio Cuccu*

Stampa: SMART CITY E INNOVAZIONE TECNOLOGICA - *Comune di Cagliari*

**Avvertenza:** è consentito l'utilizzo dei dati contenuti in questa pubblicazione purchè ne sia indicata chiaramente la fonte.  
Dal sito del Comune di Cagliari è possibile scaricare la base dati in formato aperto, nella sezione dedicata Open Data & Open Service.  
I dati riportati in precedenti pubblicazioni che non coincidono con quelli del presente volume si intendono rettificati.



## ***Fotografie***

*Parte I: Palazzo Doglio, corte interna*

*pag. 23*

*Parte II: giornata estiva a Marina Piccola*

*pag. 89*

## Indice

### Parte I - La popolazione

pag. 23

Tav 1.1	Popolazione residente - Serie storica	pag. 27
Tav 1.2	Variazione assoluta e percentuale della popolazione totale	pag. 28
Tav 1.3	Bilancio demografico e cambi di abitazione da/verso altri quartieri	pag. 29
Tav 1.4	Saldi demografici e indicatori dinamici	pag. 30
Tav 1.5	Popolazione residente secondo il genere - Rapporto di mascolinità - Età media	pag. 31
Tav 1.6	Popolazione residente secondo lo stato civile - Valori assoluti	pag. 32
Tav 1.7	Popolazione residente secondo lo stato civile - Valori percentuali	pag. 33
Tav 1.8	Popolazione residente per fasce di età significative - Valori assoluti	pag. 34
Tav 1.9	Popolazione residente per fasce di età significative - Valori percentuali	pag. 35
Tav 1.10	Popolazione residente per fasce di età scolare - Valori assoluti	pag. 36
Tav 1.11	Popolazione residente per fasce di età scolare - Valori percentuali	pag. 37
Tav 1.12	Storico per fasce di età prescolare - 0-2 - Valori assoluti	pag. 38
Tav 1.13	Storico per fasce di età prescolare - 3-5 - Valori assoluti	pag. 39
Tav 1.14	Storico per fasce di età prescolare - 0-3 - Valori assoluti	pag. 40
Tav 1.15	Storico per fasce di età prescolare - 4-5 - Valori assoluti	pag. 41
Tav 1.16	Densità della popolazione per km <sup>2</sup> - Serie storica	pag. 42
Tav 1.17	Popolazione residente età media - Serie storica	pag. 43
Tav 1.18	Indice di dipendenza giovanile - Serie storica	pag. 44
Tav 1.19	Indice di vecchiaia - Serie storica	pag. 46
Tav 1.20	Indice di dipendenza strutturale - Serie storica	pag. 48
Tav 1.21	Indice di dipendenza degli anziani - Serie storica	pag. 50
Tav 1.22	Indice di ricambio della popolazione attiva - Serie storica	pag. 52
Tav 1.23	Incidenza percentuale della popolazione 0-14 sul totale - Serie storica	pag. 54
Tav 1.24	Incidenza percentuale della popolazione 15-64 sul totale - Serie storica	pag. 56
Tav 1.25	Incidenza percentuale della popolazione oltre i 65 anni sul totale - Serie storica	pag. 58
Tav 1.26	Incidenza percentuale della popolazione 65-74 anni sul totale - Serie storica	pag. 60
Tav 1.27	Incidenza percentuale della popolazione oltre i 75 anni sul totale - Serie storica	pag. 62
Tav 1.28	Famiglie anagrafiche residenti per numero di componenti - Valori assoluti	pag. 64
Tav 1.29	Famiglie anagrafiche residenti per numero di componenti - Valori percentuali	pag. 65
	Grafici a torta - Composizione dei nuclei familiari	pag. 66
	Grafico a barre - Storico della composizione dei nuclei familiari per numero di componenti	pag. 67
Tav 1.30	Famiglie monogenitoriali con figli e per sesso del genitore; sono escluse le famiglie comprendenti altri componenti	pag. 68
Tav 1.31	Famiglie monogenitoriali con figli minori e per sesso del genitore; sono escluse le famiglie comprendenti altri componenti	pag. 69
Tav 1.32	Famiglie monogenitoriali con figli minori e per sesso del genitore; nella famiglia possono essere presenti altri componenti	pag. 70

## Atlante demografico di Cagliari 2021

### segue

Tav 1.33	Famiglie monocomponenti per età di 65 anni e più	pag. 71
Tav 1.34	Popolazione residente per classi quinquennali di età - Maschi	pag. 72
Tav 1.35	Popolazione residente per classi quinquennali di età - Femmine	pag. 74
Tav 1.36	Popolazione residente per classi quinquennali di età - Maschi e Femmine	pag. 76
	Grafici a piramide - Raffronto per anno 2002 - 2021	pag. 78
	Grafici a piramide - Tutti i quartieri di Cagliari	pag. 79
Tav 1.37	Distribuzione dei primi 30 cognomi in ordine decrescente di frequenza	pag. 87

### Parte II - La popolazione straniera

pag. 89

Tav 2.1	Popolazione straniera residente - Serie storica	pag. 91
Tav 2.2	Incidenza della popolazione straniera sul totale della popolazione - Serie storica	pag. 92
Tav 2.3	Variazione assoluta e percentuale della popolazione straniera	pag. 94
Tav 2.4	Bilancio demografico e cambi di abitazione da/verso altri quartieri	pag. 95
Tav 2.5	Saldi demografici e indicatori dinamici	pag. 96
Tav 2.6	Popolazione residente secondo il genere - Rapporto di mascolinità - Età media	pag. 97
Tav 2.7	Popolazione residente secondo lo stato civile - Valori assoluti	pag. 98
Tav 2.8	Popolazione residente secondo lo stato civile - Valori percentuali	pag. 99
Tav 2.9	Età media della popolazione straniera - Serie storica	pag. 100
Tav 2.10	Famiglie monogenitoriali con figli e con figli minori per sesso del genitore; nella famiglia possono essere presenti altri componenti	pag. 102
Tav 2.11	Famiglie per numero di componenti con almeno un componente di 65 anni e più	pag. 103
Tav 2.12	Popolazione residente per classi quinquennali di età	pag. 104
	Grafici a piramide - Raffronto Italiani Stranieri per stato civile	pag. 106
	Grafici a piramide - Raffronto per anno 2002 - 2021	pag. 107
Tav 2.13	Popolazione per continente di provenienza	pag. 108
Tav 2.14	Le venti nazionalità più presenti - Valori assoluti	pag. 110
Tav 2.15	Le venti nazionalità più presenti - Valori percentuali - 100% per nazionalità	pag. 112
Tav 2.16	Le venti nazionalità più presenti - Valori assoluti - Serie storica	pag. 114
Tav 2.17	Le venti nazionalità più presenti - Valori percentuali: anno base 2000 = 100% - Serie storica	pag. 116
Tav 2.18	Le venti nazionalità più presenti - Valori percentuali: totale stranieri = 100% - Serie storica	pag. 118
	Grafici a piramide - le otto nazionalità più presenti	pag. 120
Tav 2.19	Le venti nazionalità più presenti secondo il genere - Rapporto di mascolinità - Età media	pag. 122
Tav 2.20	Distribuzione dei primi 30 cognomi in ordine decrescente di frequenza	pag. 125
Tav 2.21	Confronto dell'età media e di alcuni aspetti della dinamica residenziale - Italiani/Stranieri	pag. 126

### Introduzione

L'Atlante demografico 2021 è una pubblicazione riguardante lo stato e le dinamiche di variazione della popolazione residente nel Comune di Cagliari. Questa pubblicazione rappresenta una sintesi conoscitiva importante, contenente numerose elaborazioni statistiche demografiche e sociali della città. I dati sono aggregati per quartiere allo scopo di favorire l'utilizzo dell'Atlante da parte delle strutture comunali decentrate e costituisce altresì una risposta concreta alle crescenti richieste di trasparenza rivolte alla Pubblica Amministrazione.

Il primo anno disponibile per le serie storiche, con un grado di dettaglio a livello di quartiere, è il 2002. La presentazione storica permette di analizzare sia le principali caratteristiche strutturali della popolazione alla data di riferimento che i cambiamenti in corso nella composizione della popolazione e le tendenze demografiche in atto nella città.

Tra i dati pubblicati si legge che alla fine del 2021 Cagliari contava 151.812 abitanti, con una differenza di -730 unità rispetto all'anno precedente. La fascia di età decennale più rappresentata nella nostra città è quella dei cinquantenni, con complessive 25.514 (16,81%) unità, seguita da quella dei sessantenni il cui numero è pari a 22.105 (14,56%). I bambini al di sotto dei 10 anni sono 8.381 (5,52%) mentre i cittadini sopra 65 anni sono 43.665 (28,76%) di cui 23.302 (15,35%) ultrasettantacinquenni. A Cagliari risiedono 77.852 famiglie: di queste, il 47,99% è costituito da una sola persona mentre il 25,57% è composto da due persone. Poche le famiglie numerose: solo il 2,78 dei nuclei familiari ha 5 componenti o più. Il saldo naturale, cioè la differenza fra il numero dei nati e quello dei morti è pari a -1.324 (nati 663 - morti 1.987). La differenza tra immigrati (4.636) ed emigrati (3.513) porta ad un saldo migratorio positivo (1.123). Per quanto riguarda i cittadini stranieri, si contano 9.227 residenti, ovvero 34 unità in più rispetto al 2020, con una incidenza del 6,08% sul totale della popolazione. Nell'anno 2021 le quattro comunità più numerose sono: filippina, ucraina, rumena e cinese che ammontano nel loro insieme al 45,90% degli stranieri e sono appartenenti ai continenti Europa e Asia. Per i cittadini italiani l'età media è in crescita; 50,82 anni (50,54 nel 2020), così come quella degli stranieri; 38,00 anni (37,77 nel 2020).

Per consentire l'individuazione dei dati più significativi all'interno delle tavole, come indicatori, saldi e percentuali, sono stati evidenziati con il colore rosso i quattro quartieri che presentano i valori più elevati e con il colore verde quelli con i valori più bassi. Alcuni riepiloghi, riferiti all'anno 2021, sono rappresentati con dei cartogrammi dove i quartieri che presentano valori più elevati sono stati evidenziati con tonalità più intense di colore e con il campo di variazione suddiviso in cinque classi.

Come per tutte le altre pubblicazioni statistiche viene lasciata al lettore una libera interpretazione dei dati, degli indicatori e delle variabili esaminate, che pertanto non sono commentati.

Si fa presente che la differenza fra il totale della popolazione residente, trattata in questo lavoro, risultante dalla fonte "archivio anagrafico" e quello derivante da fonte ISTAT è da ascrivere alla diversa natura e costruzione, anche temporale, delle due fonti.



## Introduzione - Parte I

### La popolazione

Nella tabella introduttiva 1.1 viene riportata la serie storica della popolazione residente nei quartieri comunali.

Per identificare il trend della popolazione, nella tavola 1.2 viene riportata la variazione in valore assoluto e percentuale della popolazione. Nelle tavole la variazione percentuale viene calcolata con riferimento agli anni estremi (2021-2002) oggetto della nostra analisi e rispetto all'anno precedente (2021-2020). È ottenuta dalla differenza tra il periodo finale e quello iniziale diviso il periodo iniziale moltiplicato per 100. Esempio:

$$\text{Var pop 2021 - 2002} = \frac{\text{Pop. 2021} - \text{Pop. 2002}}{\text{Pop. 2002}} \times 100$$

Nella tavola 1.3 viene invece illustrato il bilancio demografico relativo all'anno 2021 ripartito tra le classiche voci della movimentazione anagrafica che lo compongono: i nati, i morti, le iscrizioni e le cancellazioni. Il bilancio demografico può essere sinteticamente espresso con la seguente formula:

$$p_t = p_0 + \text{nati} - \text{morti} + \text{iscritti} - \text{cancellati}$$

dove  $p_t$  e  $p_0$  indicano rispettivamente la popolazione alla fine del periodo e la popolazione all'inizio del periodo considerato. Calcolare, inoltre, il bilancio demografico per i 31 quartieri di Cagliari significa includere, oltre a queste voci, anche la movimentazione che intercorre tra essi, cioè il flusso dei cambi di abitazione (c.a.) interni al comune. Per ciascuno dei 31 quartieri di Cagliari, il bilancio demografico può essere sintetizzato come segue:

$$p_t = p_0 + \text{nati} - \text{morti} + \text{iscritti} - \text{cancellati} + \text{c.a. da altri quartieri} - \text{c.a. verso altri quartieri}$$

È da sottolineare che il calcolo della popolazione ottenuto attraverso questa operazione non risulta perfettamente coincidente con il dato anagrafico a nostra disposizione. Tale lieve difformità è imputabile sia alle successive rettifiche intervenute nel registro anagrafico (correzioni di errori delle registrazioni anagrafiche) rispetto alla data in cui sono stati estrapolati i dati, sia alle difficoltà e alle problematiche legate al collegamento e aggiornamento dei dati con il riferimento territoriale dei quartieri. Nella tavola queste rettifiche sono identificate nella colonna "accertamenti anagrafici".

Nella tavola 1.4 vengono illustrati alcuni indicatori dinamici che sono stati calcolati come segue:

## ***Atlante demografico di Cagliari 2021***

### **Bilancio demografico dell'anno**

Il calcolo trae origine dal totale della popolazione residente alla fine dell'anno precedente, al quale vengono addizionati o sottratti tutti i movimenti occorsi durante l'anno che contribuiscono all'aumento o alla diminuzione del numero dei residenti.

### **Saldo naturale**

È ottenuto dalla differenza, in valore assoluto, tra le nascite e i decessi.

### **Saldo migratorio**

Si ricava dalla differenza, in valore assoluto, tra gli immigrati e gli emigrati.

### **Saldo migratorio interquartiere**

È il risultato della differenza, in valore assoluto, tra il cambio di abitazione da e verso altri quartieri.

### **Tasso di natalità**

È ottenuto rapportando il numero dei nati vivi dell'anno e l'ammontare medio della popolazione residente, moltiplicato per 1000.

### **Tasso di mortalità**

È ottenuto rapportando il numero dei decessi dell'anno e l'ammontare medio della popolazione residente, moltiplicato per 1000.

### **Tasso di crescita naturale**

Risulta dalla differenza tra il tasso di natalità ed il tasso di mortalità.

### **Tasso migratorio**

È ottenuto rapportando il saldo migratorio e l'ammontare medio della popolazione residente, moltiplicato per 1000.

### Quoziente immigrazione o quoziente di emigrazione

È ottenuto rapportando il numero degli immigrati o emigrati e l'ammontare della popolazione residente, moltiplicato per 1000. Nelle successive tavole vengono utilizzati i seguenti indicatori di base:

### Rapporto di mascolinità:

Risulta dal rapporto tra la popolazione residente di sesso maschile e la popolazione residente di sesso femminile. Se Maschi e Femmine sono dello stesso ammontare tale rapporto sarà uguale a 1, mentre valori superiori o inferiori all'unità indicheranno una prevalenza rispettivamente della componente maschile o femminile della popolazione.

### Età media:

L'età media è calcolata sulla popolazione distribuita per classi di età. Essendo l'età una variabile continua, si attribuisce a tutti gli individui il valore della classe di appartenenza più 0,5; ad esempio per la classe di età 0 anni (alla quale appartengono tutti i bambini nati nell'anno) si attribuisce all'intera classe un'età di 0,5 anni. Si esegue la somma dei valori così ottenuti e la si divide per il numero totale degli individui. Si tenga conto che tutti gli individui con più di 100 anni sono accorpati nella classe denominata "oltre" avente il valore di 100,5.

### Popolazione residente per stato civile

Nelle tavole 1.6 e 1.7 viene presentata la distribuzione della popolazione secondo lo stato civile:

celibi o nubili, coniugati, unione civile, divorziati e vedovi. Per 'Unione Civile' si fa riferimento alla legge n. 76/2016 che prevede che due persone maggiorenni dello stesso sesso possano richiedere di unirsi civilmente. Per stato civile 'Non Conosciuto', nel caso di cittadini immigrati stranieri, si intende che lo stato civile è stato dichiarato, all'atto della domanda di residenza, ma non ancora documentato.

### Fasce d'età significative

La distribuzione della popolazione per fasce d'età viene illustrata nelle tavole 1.8 - 1.15.

La suddivisione della popolazione in diverse fasce d'età risponde a molteplici esigenze. Le classi d'età convenzionali utilizzate dall'Istat (le prime tre colonne della tavola 1.8) vengono utilizzate per il calcolo dei principali indicatori strutturali della popolazione.

Tale classificazione permette inoltre una qualificazione delle stesse in:

popolazione in età non attiva: **fascia d'età 0 - 14, 65 e oltre** e popolazione in età attiva: **fascia d'età 15 - 64**

## ***Atlante demografico di Cagliari 2021***

Nella parte destra di queste tavole sono invece illustrate ulteriori fasce d'età che corrispondono ad altri segmenti di popolazione che possono essere definiti come:

<b>Bambini:</b>	fascia 0 - 9
<b>Adolescenti:</b>	fascia 10 - 18
<b>Giovani:</b>	fascia 19 - 29
<b>Adulti:</b>	fascia 30 - 64
<b>Anziani:</b>	fascia 65 e oltre (con ulteriore suddivisione 65 - 74 e 75 - e oltre)
<b>Ricambio:</b>	fascia 15 - 19 e 60 - 64, rispettivamente giovani che stanno per entrare nel mondo del lavoro e individui che stanno per uscirne.

È necessario precisare il criterio di formazione delle classi o fasce d'età. In una classe rientrano tutti gli individui la cui età espressa in anni è maggiore od uguale all'estremo inferiore della classe e minore od uguale all'estremo superiore della classe stessa. Ad esempio nella classe "15-64" sono compresi gli individui in età dal giorno del 15° compleanno al giorno precedente il compimento del 65° anno.

La tavola 1.9 permette di valutare per ogni quartiere la distribuzione percentuale della popolazione per queste fasce d'età.

Successivamente, (tavv 1.10 - 1.11) oltre alle classificazioni d'età che possono essere definite come convenzionali, si è voluto fornire un quadro più dettagliato per la popolazione suddivisa nelle cosiddette fasce d'età scolare, con riferimento particolare alle diverse tappe del percorso scolastico:

<b>Asilo nido:</b>	fascia 0 - 2 . . . in alternativa 0 - 3
<b>Scuola dell'infanzia:</b>	fascia 3 - 5 . . . in alternativa 4 - 5
<b>Scuola elementare:</b>	fascia 6 - 10
<b>Scuola media:</b>	fascia 11 - 13
<b>Scuola superiore:</b>	fascia 14 - 18
<b>Università:</b>	fascia 19 - 25

Dalla tavola 1.12 alla tavola 1.15 sono presentate le tabelle storiche dal 2002 al 2021 riguardanti i bambini di età 0 - 5.

### **Densità della popolazione per km<sup>2</sup>**

Questo indicatore permette di apprezzare quali siano i quartieri maggiormente popolati relativamente all'area di estensione del territorio espressa in chilometri quadrati. L'estensione territoriale di ciascun quartiere è stata calcolata sommando le aree delle sezioni di censimento che compongono ogni quartiere. La ricostruzione delle aree è stata resa possibile attraverso la tecnologia G.I.S. (Geographic Information System).

### **Indicatori strutturali**

Nelle tavole dalla 1.18 alla 1.27 vengono illustrati degli indicatori demografici della popolazione, che sono costruiti utilizzando i dati sulla popolazione per fasce d'età e descrivono le caratteristiche strutturali della popolazione nei quartieri di Cagliari. Sono considerate strutturali le caratteristiche della popolazione quali: l'età, il sesso, lo stato civile, la residenza, i nuclei familiari, ecc. che costituiscono la base delle modificazioni di una popolazione. Questi indici stimano il peso relativo delle diverse fasce di popolazione rispetto al totale della popolazione o rispetto ad altre fasce di popolazione; considerare solo i valori assoluti, infatti, non fornisce una stima appropriata per un confronto tra le popolazioni dei diversi quartieri.

Alcuni di questi indicatori forniscono una misura sul grado di dipendenza di una fascia di popolazione definita "non attiva" (giovannissimi o anziani) rispetto a quella definita "attiva". È opportuno precisare che la qualificazione della condizione, attiva o non, deriva meramente dall'appartenenza ad una determinata fascia di popolazione. È chiaro che si tratta di soglie convenzionali, in realtà potremmo trovare delle persone che oltre i 65 anni lavorano e, viceversa, persone in età attiva (15 - 64) che si trovano in tutt'altra condizione (disoccupati, studenti e casalinghe, per esempio). Tuttavia uniformarci a questa convenzione permette un confronto con le altre realtà territoriali regionali e nazionali e con le statistiche ufficiali prodotte dall'Istat, nonché con le nostre precedenti pubblicazioni.

### **Indice di dipendenza giovanile (sinonimo: Indice di dipendenza minorile o carico sociale giovanile)**

Fornisce un'indicazione sul livello di dipendenza della popolazione in età giovanile da quella fetta di popolazione che potenzialmente dovrebbe essere indipendente. Misura, in breve, quanti giovani (da 0 a 14 anni) risiedono ogni 100 abitanti in età attiva (dai 15 ai 64 anni).

### **Indice di vecchiaia**

Esprime il grado di invecchiamento della popolazione. Risulta, infatti, dal rapporto di composizione tra la popolazione di 65 anni e più e la popolazione di 0 - 14 anni. Quanto più l'indice supera la soglia del 100 percentuale che rappresenta una perfetta parità tra gli anziani e i giovani, tanto più risulta prevalente la popolazione anziana rispetto a quella al di sotto dei quindici anni. Questo indicatore tuttavia non tiene conto che, nelle dinamiche di invecchiamento di una popolazione, di fatto si assiste ad un aumento della componente anziana e allo stesso tempo ad una riduzione del peso dei giovanissimi sulla popolazione: il numeratore e il denominatore dell'algoritmo variano in senso opposto esaltandone l'effetto.

## ***Atlante demografico di Cagliari 2021***

### **Indice di dipendenza strutturale (sinonimo: Indice di dipendenza o di carico sociale)**

Questo indice rapporta gli strati di popolazione in età non attiva (fasce d'età 0 - 14 e 65 e oltre) con quelli della popolazione in età attiva (nella fascia 15 - 64). È considerato un indicatore che assume una certa rilevanza economica e sociale; sinteticamente misura quanto le persone in età non attiva, che per la loro età sono considerate non autonome, dipendono da quegli strati di popolazione che con la loro attività dovrebbero sostenerli.

### **Indice di dipendenza strutturale degli anziani (sinonimo: Indice di dipendenza anziani oppure Indice di dipendenza senile)**

Specularmente al precedente, questo indice misura, invece, il numero di anziani dipendenti per ogni 100 persone in età attiva.

### **Indice di ricambio (sinonimo: Indice di ricambio popolazione attiva)**

Questo indicatore rapporta la popolazione residente in età 60 - 64 anni alla popolazione in età 15 - 19 anni; moltiplicando il risultato per 100. Si utilizza per misurare le opportunità occupazionali per i giovani derivati dai posti di lavoro lasciati disponibili da coloro che si accingono a lasciare l'attività lavorativa. I valori distanti da 100, indice di equilibrio, se inferiori possono indicare minori opportunità per inserirsi nel mercato del lavoro e se superiori una difficoltà a mantenere la capacità lavorativa per l'area in esame.

### **Incidenza della popolazione 0 - 14 anni (sinonimo: Percentuale 0 - 14 sul totale della popolazione)**

Questo indicatore fornisce in maniera semplice un'indicazione sul grado di invecchiamento dei quartieri, eludendo in qualche modo gli inconvenienti che l'indice di vecchiaia può presentare. Rapporta la fascia di popolazione oltre i 65 anni con il totale della popolazione. Esprime la percentuale di anziani rispetto al totale della popolazione residente in ogni quartiere. Questa classe di età viene ulteriormente suddivisa in 65 - 74 e 75 e oltre; infatti statisticamente questi cittadini necessitano di maggiori servizi alla persona ed impegnano maggiori risorse.

### **Incidenza della popolazione 15 - 64 anni (sinonimo: Percentuale 15 - 64 sul totale della popolazione)**

Questo indicatore fornisce in maniera semplice un'indicazione sul grado di invecchiamento dei quartieri, eludendo in qualche modo gli inconvenienti che l'indice di vecchiaia può presentare. Rapporta la fascia di popolazione oltre i 65 anni con il totale della popolazione. Esprime la percentuale di anziani rispetto al totale della popolazione residente in ogni quartiere. Questa classe di età viene ulteriormente suddivisa in 65 - 74 e 75 e oltre; infatti statisticamente questi cittadini necessitano di maggiori servizi alla persona ed impegnano maggiori risorse.

### **Incidenza della popolazione 65 e oltre (sinonimo: Percentuale 65 e oltre sul totale della popolazione)**

Questo indicatore fornisce in maniera semplice un'indicazione sul grado di invecchiamento dei quartieri, eludendo in qualche modo gli inconvenienti che l'indice di vecchiaia può presentare. Rapporta la fascia di popolazione oltre i 65 anni con il totale della popolazione. Esprime la percentuale di anziani rispetto al totale della popolazione residente in ogni quartiere.

### **Incidenza della popolazione 75 e oltre**

La classe precedente, 65 e oltre, viene ulteriormente suddivisa in 65 - 74 e 75 e oltre. Si evidenzia la percentuale di ultra settantacinquenni rispetto al totale della popolazione residente in ogni quartiere. Infatti statisticamente questi cittadini necessitano di maggiori servizi alla persona ed impegnano maggiori risorse per le problematiche correlate all'età.

### **Famiglie anagrafiche residenti**

Nelle tavole 1.28 e 1.29 viene illustrata la composizione delle famiglie anagrafiche secondo il numero di componenti e viene calcolata la media del numero dei componenti per nucleo familiare. I dati anagrafici permettono un'analisi delle famiglie meno dettagliata rispetto a quella consentita dal Censimento. Per chiarezza è utile fornire qualche definizione. Per **famiglia** anagrafica si intende un insieme di persone legate da vincoli di matrimonio, unione civile, parentela, affinità, adozione, tutela o da vincoli affettivi, coabitanti ed aventi dimora abituale nello stesso comune. Questa è la definizione prevista nel regolamento anagrafico (DPR n.223/1989 e successive modifiche) recepita e adottata nel censimento della popolazione.

### **Famiglie monogenitoriali con figli e famiglie monocomponente**

Nelle tavole 1.30, 1.31 e 1.32 viene illustrata la composizione delle famiglie anagrafiche con un solo genitore, con un solo genitore e comprendente figli minori. Nella tavola 1.33 sono presentati le famiglie costituite da un unico componente di età superiore ai 65 anni o superiore ai 75 anni.

## ***Atlante demografico di Cagliari 2021***

Per **nucleo familiare**, invece, si intende:

- La coppia coniugata o convivente, senza figli o con figli mai sposati.
- Il genitore assieme ad uno o più figli mai sposati.

All'interno di una famiglia possiamo trovare uno o più nuclei, o nessun nucleo. Il primo caso si presenta, ad esempio, quando nella stessa abitazione vivono i genitori e i figli coniugati o conviventi, con o senza figli. Il secondo, invece, fa riferimento al caso in cui la famiglia è composta da una sola persona, le cosiddette famiglie uni-personali.

I dati del registro anagrafico non permettono un'analisi sulle diverse tipologie familiari come invece avviene grazie ai dati del Censimento della popolazione. Il Censimento permette infatti l'individuazione dei nuclei e delle tipologie familiari attraverso un processo di elaborazione delle informazioni fornite dai rispondenti.

Nella figura 1.14 viene illustrata la distribuzione per numerosità dei nuclei familiari per gli anni dal 2002 al 2020.

### **Le Piramidi delle età**

La struttura della popolazione per età e per sesso può essere apprezzata graficamente tramite la piramide delle età. Questo tipo di grafico è costituito da una serie di istogrammi che mostrano la distribuzione percentuale della popolazione, suddivisa per sesso e per fasce di età. Le fasce d'età sono quelle quinquennali, considerate più significative per questo tipo di analisi. Convenzionalmente la popolazione maschile è identificata dal colore blu mentre quella femminile dal colore rosa. Le due parti della piramide possono inoltre essere scisse tenendo conto di altre caratteristiche demografiche o socio-economiche, ad esempio per stato civile, condizione lavorativa o titolo di studio; si fa presente che nelle piramidi delle età e stato civile sono stati esclusi gli individui di stato civile 'unione civile' e stato civile 'non sufficientemente documentato'. Le piramidi delle età possono anche permettere un confronto tra periodi di riferimento differenti, in cui vengono rappresentati gli anni estremi della nostra analisi (2002 e 2020), sia con grafici separati, sia attraverso una sovrapposizione degli stessi in modo da agevolare visivamente i cambiamenti nella composizione della popolazione per fasce d'età.

Nelle tavole 1.34, 1.35 e 1.36 sono proposte tali tavole quinquennali per sesso. Successivamente vengono illustrate le piramidi di età relative ai 31 quartieri della Città. Nella sezione sugli stranieri questi grafici hanno anche permesso un confronto tra la popolazione straniera residente e la popolazione di nazionalità italiana.

### **I 30 cognomi più presenti**

Nella tavola 1.37 sono presentati in ordine decrescente di frequenza i 30 cognomi più diffusi.

## **Introduzione - Parte II**

### **La popolazione straniera a Cagliari**

Si premette che con il termine di stranieri, si intendono tutti coloro che non hanno la cittadinanza italiana. In questa sezione vengono analizzati i dati relativi alla popolazione straniera residente nei quartieri, risultante dalle registrazioni dell'anagrafe comunale. Le tavole che vengono presentate seguono, in sostanza, la traccia descritta nella precedente sezione, tralasciando, per motivi di esiguità dei dati per quartiere, alcuni indicatori e variabili. Eviteremo quindi la spiegazione delle variabili che nelle precedenti pagine abbiamo descritto, concentrandoci sulle novità di questa sezione.

### **Età media della popolazione straniera e tavole quinquennali di età**

Anche per la popolazione straniera viene calcolato lo storico dell'età media dall'anno 2002 all'anno 2021 e vengono presentate le tavole quinquennali di età.

### **Grafici a piramide**

Sono presentate le piramidi quinquennali, sia paragonando la popolazione italiana con la straniera, sia evidenziando per ogni genere la composizione in base allo stato civile. Solo per la popolazione straniera esiste lo stato civile 'Non Documentato'; cioè dichiarato ma non sufficientemente documentato alla data di estrazione dei dati. L'ISTAT successivamente pubblicherà i dati aggiornati, verificati e validati. Per le otto nazionalità più presenti, sono rappresentate le piramidi quinquennali che evidenziano le differenze della composizione per genere.

### **Indice di incremento o pendenza della retta di regressione**

Per le venti cittadinanze più presenti (tavv 2.14 - 2.17) viene calcolata la pendenza della retta di regressione lineare; il valore zero indica una popolazione numericamente stabile nel tempo; quanto più grande è il valore positivo (negativo) tanto più aumenta (diminuisce) la popolazione. Solo per queste tavole si è potuta ricostruire la serie storica dall'anno 2000.

### **Indice di aggregazione interquartiere (coefficiente di Gini)**

Con l'indice di aggregazione interquartiere (tav 2.17) si indica quanto una popolazione, appartenente alla stessa nazionalità, sia distribuita fra i vari quartieri del territorio comunale (vedasi tav 2.14 relativa ai valori assoluti) . Tale indicatore viene calcolato come sommatoria dei quadrati delle differenze dal valore medio rapportato a 100. In pratica una ipotetica popolazione di 31 stranieri distribuita con un individuo per ogni quartiere ha un indice zero mentre la stessa popolazione i cui individui sono tutti presenti nello stesso quartiere ha il valore massimo del 100% di aggregazione.

## ***Atlante demografico di Cagliari 2021***

### **Le venti cittadinanze più presenti**

Quali sono le nazionalità più diffuse a Cagliari? Esiste una concentrazione delle diverse nazionalità in alcuni quartieri della città? Per ogni nazionalità, le componenti maschile e femminile risultano dello stesso ammontare?

Per cercare di dare una risposta a questi quesiti, nella tavola 2.14 viene illustrata la distribuzione della popolazione straniera delle venti cittadinanze più diffuse nei quartieri di Cagliari; nella tavola 2.16 è presentato lo storico dal 2000 delle prime venti nazionalità e infine nella tavola 2.19 si ha la composizione per genere e l'età media delle prime venti nazionalità.

### **I 30 cognomi più presenti**

Nella tavola 2.20, per la popolazione straniera, sono presentati in ordine decrescente di frequenza i 30 cognomi più diffusi con indicata la nazionalità di appartenenza.

### **Confronto di alcuni indicatori italiani/stranieri: età media e alcuni aspetti della dinamica residenziale**

Nella tavola 2.21 sono rappresentati alcuni valori statistici significativi, riferiti sia agli italiani che agli stranieri. Ad esempio dal paragone delle percentuali di immigrazione, emigrazione e trasferimenti interquartiere si deduce che la popolazione straniera è molto più 'mobile' di quella italiana.

# Mappe introduttive

## Atlante demografico di Cagliari 2021

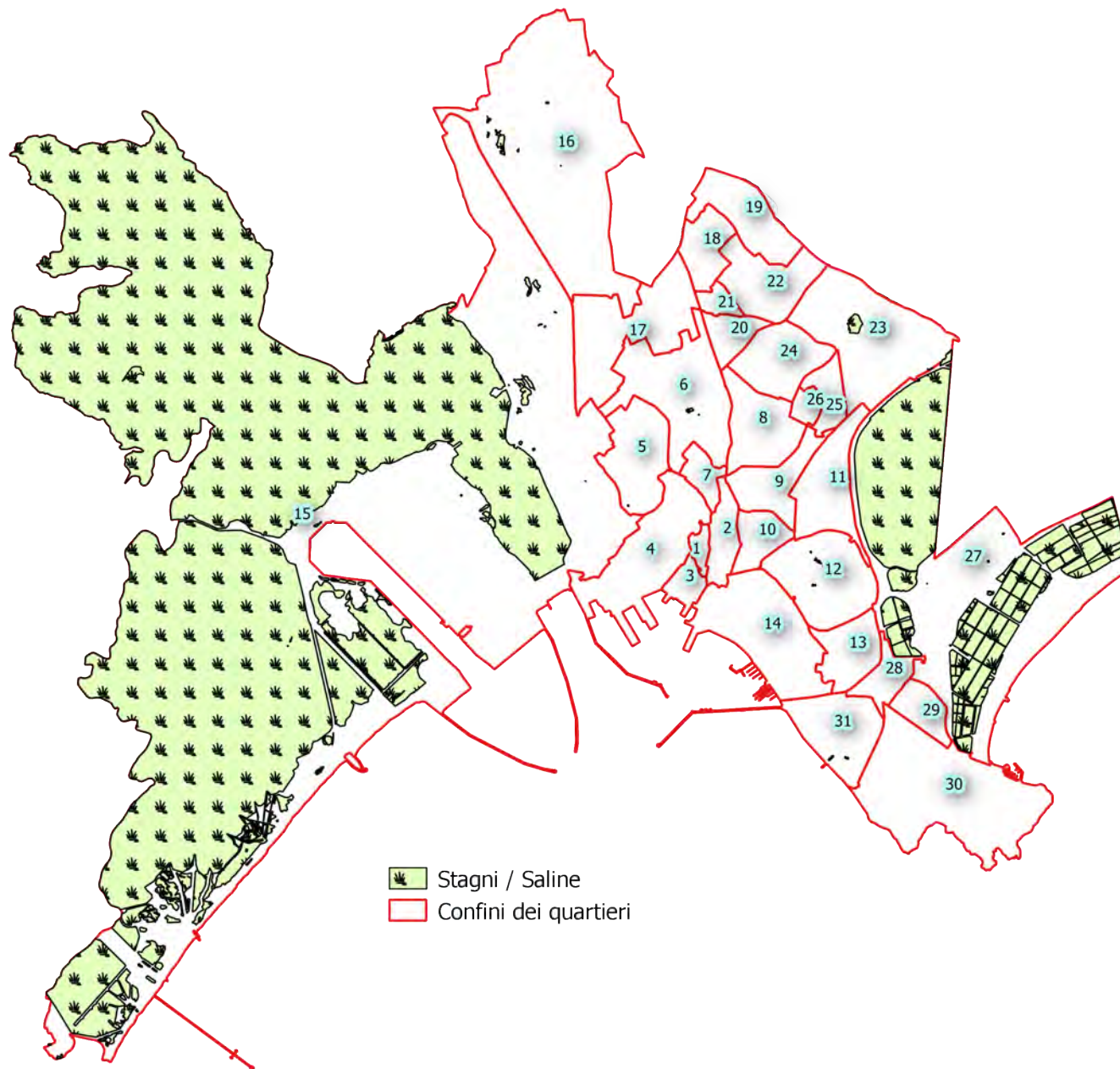





### Legenda quartieri

- 1 Castello
- 2 Villanova
- 3 Marina
- 4 Stampace
- 5 Tuvixeddu - Tuvumannu
- 6 Is Mirrionis
- 7 La Vega
- 8 Fonsarda
- 9 Sant'Alenixedda
- 10 San Benedetto
- 11 Genneruxi
- 12 Monte Urpinu
- 13 Monte Mixi
- 14 Bonaria
- 15 Sant'Avendrace - Santa Gilla
- 16 Mulinu Becciu
- 17 San Michele
- 18 Barracca Manna
- 19 Is Campus - Is Corrias
- 20 Villa Doloretta
- 21 Monreale
- 22 San Giuseppe - Santa Teresa - Parteolla
- 23 Is Bingias - Terramaini
- 24 Monteleone - Santa Rosalia
- 25 Quartiere Europeo
- 26 CEP
- 27 Poetto - Medau su Cramu
- 28 La Palma
- 29 Quartiere del Sole
- 30 Borgo Sant'Elia
- 31 Nuovo Borgo Sant'Elia

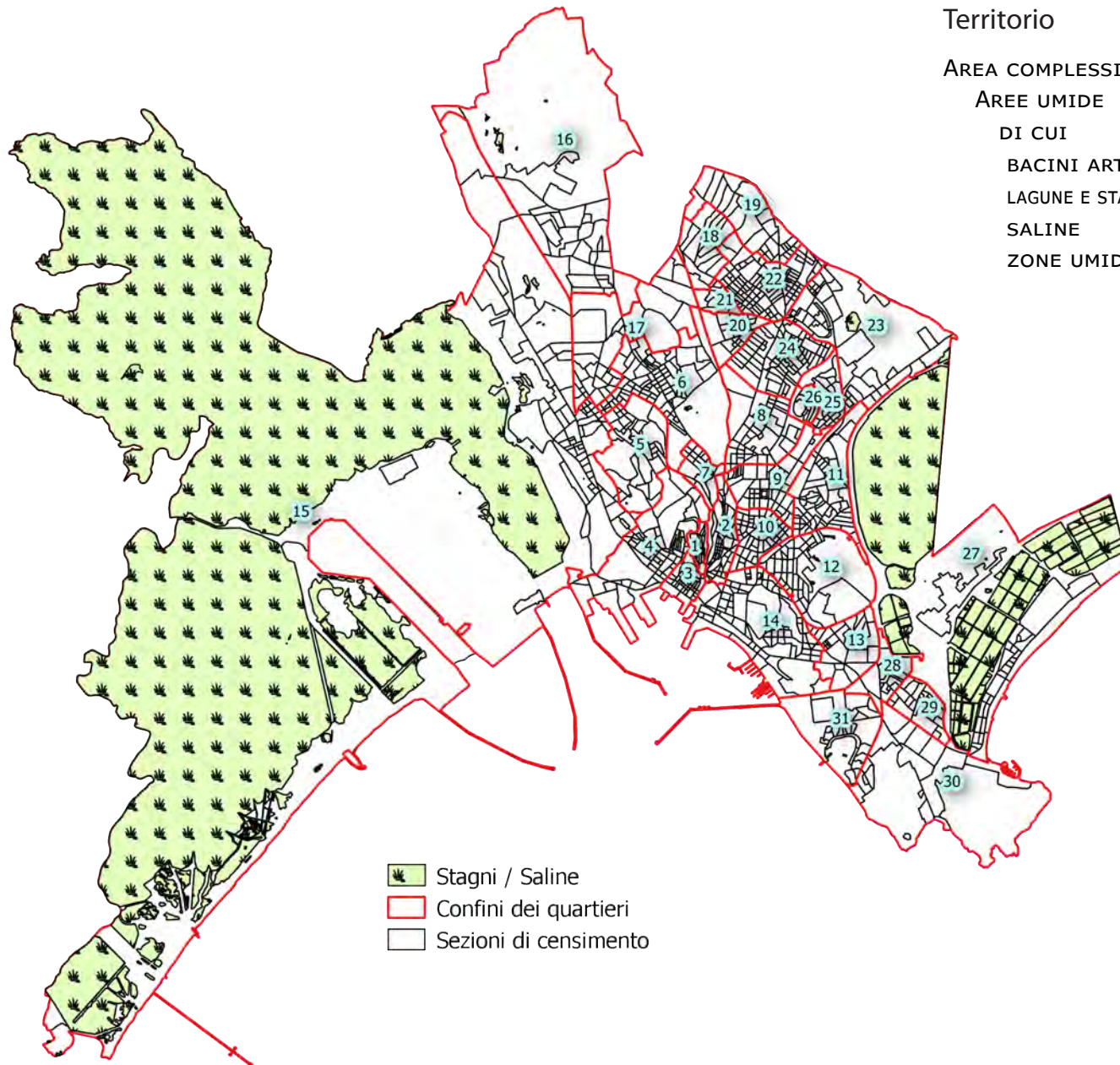
## Atlante demografico di Cagliari 2021

Territorio	Km <sup>2</sup>
AREA COMPLESSIVA DEL TERRITORIO COMUNALE	86,05
AREE UMIDE	36,27
DI CUI	
BACINI ARTIFICIALI	2,61
LAGUNE E STAGNI COSTIERI A PRODUZIONE ITTICA NATURALE	14,03
SALINE	1,60
ZONE UMIDE RESIDUE	18,03



-  Stagni / Saline
-  Confini dei quartieri
-  Sezioni di censimento



# La Popolazione

## Parte I





**TAV 1.1 POPOLAZIONE RESIDENTE - SERIE STORICA**

QUARTIERE	2002	2003	2004	2005	2006	2007	2008	2009	2010	2011	2012	2013	2014	2015	2016	2017	2018	2019	2020	2021
<i>Castello</i>	1.640	1.595	1.535	1.508	1.495	1.467	1.444	1.460	1.432	1.471	1.453	1.407	1.413	1.417	1.410	1.386	1.406	1.393	1.374	1.367
<i>Villanova</i>	6.072	6.127	6.103	6.032	6.021	6.015	6.023	5.939	6.149	5.988	6.216	6.128	6.171	6.163	6.090	6.060	6.100	6.069	6.075	6.078
<i>Marina</i>	2.571	2.489	2.496	2.554	2.508	2.534	2.501	2.496	2.696	2.615	2.680	2.656	2.701	2.713	2.708	2.719	2.739	2.686	2.670	2.622
<i>Stampace</i>	6.923	6.890	6.824	6.733	6.692	6.676	6.679	6.682	6.575	6.643	6.954	6.947	6.958	6.865	6.825	6.818	6.849	6.530	7.133	7.278
<i>Tuvixeddu - Tuvumannu</i>	5.604	5.524	5.488	5.453	5.436	5.367	5.277	5.316	5.411	5.273	5.127	5.022	5.015	5.007	4.968	4.961	4.931	4.918	4.883	4.823
<i>Is Mirrionis</i>	14.725	14.464	14.310	14.108	13.887	13.793	13.583	13.380	13.043	13.079	13.000	12.779	12.724	12.729	12.668	12.676	12.594	12.521	12.387	12.249
<i>La Vega</i>	3.447	3.333	3.340	3.329	3.303	3.274	3.260	3.285	3.313	3.185	3.259	3.151	3.191	3.218	3.195	3.188	3.214	3.202	3.218	3.208
<i>Fonsarda</i>	7.746	7.665	7.526	7.457	7.371	7.291	7.227	7.176	7.090	7.050	6.959	6.858	6.773	6.756	6.819	6.846	6.954	7.073	7.009	6.983
<i>Sant'Alenixedda</i>	10.359	10.190	10.215	10.133	9.943	9.877	9.849	9.800	9.740	9.743	9.693	9.616	9.577	9.518	9.565	9.655	9.624	9.629	9.587	9.565
<i>San Benedetto</i>	8.254	8.099	8.042	8.040	8.038	7.955	7.933	7.899	7.931	7.882	7.917	7.784	7.836	7.894	8.005	8.003	8.079	8.017	8.016	8.047
<i>Genneruxi</i>	5.880	5.796	5.708	5.702	5.709	5.604	5.619	5.580	5.494	5.518	5.437	5.333	5.297	5.307	5.269	5.339	5.328	5.307	5.293	5.312
<i>Monte Urpinu</i>	5.145	5.088	5.048	5.053	5.091	5.106	5.143	5.147	5.114	5.093	5.078	5.029	5.045	5.054	5.030	4.988	4.953	4.970	4.905	4.886
<i>Monte Mixi</i>	7.443	7.305	7.213	7.110	7.009	6.881	6.778	6.749	6.717	6.652	6.684	6.592	6.623	6.614	6.578	6.584	6.561	6.551	6.497	6.508
<i>Bonaria</i>	8.890	8.776	8.630	8.602	8.500	8.474	8.416	8.490	8.155	8.486	8.214	8.173	8.239	8.783	8.898	8.957	8.996	9.003	8.385	8.386
<i>Sant'Avendrace - Santa Gilla</i>	7.494	7.278	7.174	7.115	7.087	7.083	7.028	7.079	7.169	7.016	7.218	7.096	7.180	7.160	7.134	7.205	7.272	7.425	7.298	7.259
<i>Mulinu Becciu</i>	8.884	8.686	8.532	8.367	8.184	8.078	7.887	7.806	7.788	7.699	7.658	7.473	7.375	7.295	7.234	7.161	7.123	7.090	6.836	6.748
<i>San Michele</i>	6.861	6.733	6.657	6.666	6.541	6.545	6.610	6.652	6.566	6.553	6.409	6.315	6.307	6.204	6.185	6.151	6.141	6.145	6.111	5.983
<i>Barracca Manna</i>	2.190	2.248	2.310	2.231	2.231	2.218	2.196	2.170	2.043	2.231	2.139	2.170	2.177	2.176	2.194	2.180	2.208	2.230	2.249	2.286
<i>Is Campus - Is Corrias</i>	2.146	2.135	2.229	2.440	2.612	2.722	2.900	3.038	3.186	3.363	3.493	3.581	3.623	3.687	3.728	3.779	3.766	3.769	3.840	3.819
<i>Villa Doloretta</i>	1.679	1.648	1.666	1.671	1.650	1.666	1.647	1.692	1.673	1.723	1.720	1.728	1.711	1.707	1.791	1.909	1.914	1.878	1.678	1.685
<i>Monreale</i>	1.235	1.241	1.262	1.280	1.276	1.270	1.266	1.240	1.215	1.219	1.225	1.221	1.224	1.235	1.229	1.223	1.227	1.232	1.217	1.219
<i>San Giuseppe - Santa Teresa - Parteolla</i>	8.569	8.554	8.564	8.531	8.531	8.486	8.502	8.568	8.804	8.552	8.694	8.613	8.613	8.610	8.637	8.617	8.547	8.498	8.474	8.413
<i>Is Bingias - Terramaini</i>	2.927	2.881	2.915	2.938	2.904	2.853	2.844	2.831	2.858	2.774	2.862	2.832	2.845	2.817	2.819	2.824	2.799	2.777	2.747	2.702
<i>Monteleone - Santa Rosalia</i>	9.788	9.709	9.580	9.440	9.449	9.359	9.353	9.293	9.213	9.255	9.288	9.228	9.213	9.276	9.288	9.222	9.177	9.160	9.101	9.121
<i>Quartiere Europeo</i>	995	1.006	999	1.009	980	983	953	930	924	884	874	847	857	846	839	825	823	826	818	812
<i>CEP</i>	2.414	2.344	2.337	2.297	2.251	2.239	2.208	2.210	2.177	2.133	2.144	2.079	2.086	2.082	2.043	2.012	1.989	1.959	1.920	1.870
<i>Poetto - Medau su Cramu</i>	1.169	1.169	1.182	1.175	1.209	1.240	1.238	1.238	1.251	1.247	1.253	1.209	1.225	1.214	1.217	1.200	1.170	1.168	1.152	1.141
<i>La Palma</i>	1.476	1.452	1.448	1.414	1.411	1.379	1.363	1.343	1.351	1.305	1.296	1.280	1.287	1.278	1.280	1.256	1.270	1.263	1.251	1.222
<i>Quartiere del Sole</i>	4.824	4.764	4.707	4.684	4.626	4.498	4.499	4.464	4.439	4.392	4.426	4.371	4.409	4.350	4.324	4.349	4.315	4.265	4.266	4.247
<i>Borgo Sant'Elia</i>	1.363	1.374	1.358	1.354	1.348	1.301	1.287	1.316	1.394	1.302	1.352	1.349	1.371	1.322	1.296	1.290	1.241	1.218	1.207	1.174
<i>Nuovo Borgo Sant'Elia</i>	6.692	6.627	6.547	6.444	6.393	6.303	6.209	6.102	5.952	5.963	5.816	5.697	5.646	5.516	5.373	5.268	5.192	5.065	4.945	4.799
<b>CAGLIARI</b>	165.405	163.190	161.945	160.870	159.686	158.537	157.722	157.371	156.863	156.289	156.538	154.564	154.712	154.813	154.639	154.651	154.502	153.837	152.542	151.812

# Atlante demografico di Cagliari 2021

TAV 1.2 VARIAZIONE ASSOLUTA E PERCENTUALE DELLA POPOLAZIONE TOTALE

QUARTIERE	VARIAZIONE 2021 SUL 2002		VARIAZIONE 2021 SUL 2020	
	ASSOLUTA	PERCENTUALE	ASSOLUTA	PERCENTUALE
Castello	-273	-16,6%	-7	-0,5%
Villanova	6	0,1%	3	0,0%
Marina	51	2,0%	-48	-1,8%
Stampace	355	5,1%	145	2,0%
Tuvixeddu - Tuvumannu	-781	-13,9%	-60	-1,2%
Is Mirrionis	-2.476	-16,8%	-138	-1,1%
La Vega	-239	-6,9%	-10	-0,3%
Fonsarda	-763	-9,9%	-26	-0,4%
Sant'Alenixedda	-794	-7,7%	-22	-0,2%
San Benedetto	-207	-2,5%	31	0,4%
Genneruxi	-568	-9,7%	19	0,4%
Monte Urpinu	-259	-5,0%	-19	-0,4%
Monte Mixi	-935	-12,6%	11	0,2%
Bonaria	-504	-5,7%	1	0,0%
Sant'Avendrace - Santa Gilla	-235	-3,1%	-39	-0,5%
Mulinu Becciu	-2.136	-24,0%	-88	-1,3%
San Michele	-878	-12,8%	-128	-2,1%
Barracca Manna	96	4,4%	37	1,6%
Is Campus - Is Corrias	1.673	78,0%	-21	-0,5%
Villa Doloretta	6	0,4%	7	0,4%
Monreale	-16	-1,3%	2	0,2%
San Giuseppe - Santa Teresa - Parteolla	-156	-1,8%	-61	-0,7%
Is Bingias - Terramaini	-225	-7,7%	-45	-1,6%
Monteleone - Santa Rosalia	-667	-6,8%	20	0,2%
Quartiere Europeo	-183	-18,4%	-6	-0,7%
CEP	-544	-22,5%	-50	-2,6%
Poetto - Medau su Cramu	-28	-2,4%	-11	-1,0%
La Palma	-254	-17,2%	-29	-2,3%
Quartiere del Sole	-577	-12,0%	-19	-0,4%
Borgo Sant'Elia	-189	-13,9%	-33	-2,7%
Nuovo Borgo Sant'Elia	-1.893	-28,3%	-146	-3,0%
<b>CAGLIARI</b>	<b>-13.593</b>	<b>-8,2%</b>	<b>-730</b>	<b>-0,5%</b>

## TAV 1.3 BILANCIO DEMOGRAFICO E CAMBI DI ABITAZIONE DA/VERSO ALTRI QUARTIERI

QUARTIERE	2021 INIZIO ANNO	NATI	MORTI	ISCRIZIONI PER IMMIGRAZIONE	CANCELLAZIONI PER EMIGRAZIONE	CAMBI ABITAZIONE DA ALTRI QUARTIERI	CAMBI ABITAZIONE VERSO ALTRI QUARTIERI	ACCERTAMENTI ANAGRAFICI (RETTIFICHE)	2021 FINE ANNO
Castello	1.374	8	8	71	44	30	45	-19	1.367
Villanova	6.075	31	60	240	146	158	151	-69	6.078
Marina	2.670	15	21	94	89	64	83	-28	2.622
Stampace	7.133	55	68	352	177	222	183	-56	7.278
Tuvixeddu - Tuvumannu	4.883	21	53	110	121	98	100	-15	4.823
Is Mirrionis	12.387	56	197	383	335	189	214	-20	12.249
La Vega	3.218	15	45	145	88	66	80	-23	3.208
Fonsarda	7.009	29	114	243	146	165	167	-36	6.983
Sant'Alenixedda	9.587	31	136	286	178	217	226	-16	9.565
San Benedetto	8.016	34	106	233	160	231	160	-41	8.047
Genneruxi	5.293	22	80	159	135	131	95	17	5.312
Monte Urpinu	4.905	14	69	136	123	128	85	-20	4.886
Monte Mixi	6.497	26	97	204	115	123	111	-19	6.508
Bonaria	8.385	38	118	311	171	185	227	-17	8.386
Sant'Avendrace - Santa Gilla	7.298	34	112	267	204	155	163	-16	7.259
Mulinu Becciu	6.836	24	104	129	107	79	100	-9	6.748
San Michele	6.111	25	107	150	129	68	118	-17	5.983
Barracca Manna	2.249	14	12	73	46	64	39	-17	2.286
Is Campus - Is Corrias	3.840	22	20	84	119	77	48	-17	3.819
Villa Doloretta	1.678	6	12	62	46	41	49	5	1.685
Monreale	1.217	8	9	37	29	25	31	1	1.219
San Giuseppe - Santa Teresa - Parteolla	8.474	33	94	222	206	149	138	-27	8.413
Is Bingias - Terramaini	2.747	6	46	69	61	65	83	5	2.702
Monteleone - Santa Rosalia	9.101	45	101	277	209	206	172	-26	9.121
Quartiere Europeo	818	1	5	19	16	21	20	-6	812
CEP	1.920	4	42	25	32	19	20	-4	1.870
Poetto - Medau su Cramu	1.152	4	6	26	21	19	28	-5	1.141
La Palma	1.251	8	31	25	25	17	23	0	1.222
Quartiere del Sole	4.266	18	41	119	83	67	77	-22	4.247
Borgo Sant'Elia	1.207	3	13	29	37	5	18	-2	1.174
Nuovo Borgo Sant'Elia	4.945	13	60	56	115	19	49	-10	4.799
<b>CAGLIARI</b>	<b>152.542</b>	<b>663</b>	<b>1.987</b>	<b>4.636</b>	<b>3.513</b>	<b>3.103</b>	<b>3.103</b>	<b>-529</b>	<b>151.812</b>

## Atlante demografico di Cagliari 2021

TAV 1.4 SALDI DEMOGRAFICI E INDICATORI DINAMICI

QUARTIERE	SALDO NATURALE	SALDO MIGRATORIO	SALDO MIGRATORIO INTER-QUARTIERE	TASSO DI NATALITÀ	TASSO DI MORTALITÀ	TASSO DI CRESCITA NATURALE	TASSO MIGRATORIO	QUOZIENTE IMMIGRAZIONE	QUOZIENTE EMIGRAZIONE
Castello	0	27	-15	5,84	5,84	0,00	19,70	51,81	32,11
Villanova	-29	94	7	5,10	9,87	-4,77	15,47	39,50	24,03
Marina	-6	5	-19	5,67	7,94	-2,27	1,89	35,53	33,64
Stampace	-13	175	39	7,63	9,44	-1,80	24,29	48,85	24,56
Tuvixeddu - Tuvumannu	-32	-11	-2	4,33	10,92	-6,59	-2,27	22,67	24,93
Is Mirrionis	-141	48	-25	4,55	15,99	-11,45	3,90	31,09	27,20
La Vega	-30	57	-14	4,67	14,01	-9,34	17,74	45,13	27,39
Fonsarda	-85	97	-2	4,15	16,30	-12,15	13,87	34,73	20,87
Sant'Alenixedda	-105	108	-9	3,24	14,20	-10,96	11,28	29,87	18,59
San Benedetto	-72	73	71	4,23	13,20	-8,96	9,09	29,01	19,92
Genneruxi	-58	24	36	4,15	15,09	-10,94	4,53	29,99	25,46
Monte Urpinu	-55	13	43	2,86	14,09	-11,23	2,66	27,78	25,13
Monte Mixi	-71	89	12	4,00	14,92	-10,92	13,69	31,37	17,69
Bonaria	-80	140	-42	4,53	14,07	-9,54	16,70	37,09	20,39
Sant'Avendrace - Santa Gilla	-78	63	-8	4,67	15,39	-10,72	8,66	36,68	28,03
Mulinu Becciu	-80	22	-21	3,53	15,31	-11,78	3,24	18,99	15,75
San Michele	-82	21	-50	4,13	17,69	-13,56	3,47	24,81	21,33
Barracca Manna	2	27	25	6,17	5,29	0,88	11,91	32,19	20,29
Is Campus - Is Corrias	2	-35	29	5,74	5,22	0,52	-9,14	21,93	31,07
Villa Doloretta	-6	16	-8	3,57	7,14	-3,57	9,52	36,87	27,36
Monreale	-1	8	-6	6,57	7,39	-0,82	6,57	30,38	23,81
San Giuseppe - Santa Teresa - Parteolla	-61	16	11	3,91	11,13	-7,22	1,89	26,29	24,40
Is Bingias - Terramaini	-40	8	-18	2,20	16,88	-14,68	2,94	25,33	22,39
Monteleone - Santa Rosalia	-56	68	34	4,94	11,09	-6,15	7,46	30,40	22,94
Quartiere Europeo	-4	3	1	1,23	6,13	-4,91	3,68	23,31	19,63
CEP	-38	-7	-1	2,11	22,16	-20,05	-3,69	13,19	16,89
Poetto - Medau su Cramu	-2	5	-9	3,49	5,23	-1,74	4,36	22,68	18,32
La Palma	-23	0	-6	6,47	25,07	-18,60	0,00	20,22	20,22
Quartiere del Sole	-23	36	-10	4,23	9,63	-5,40	8,46	27,96	19,50
Borgo Sant'Elia	-10	-8	-13	2,52	10,92	-8,40	-6,72	24,36	31,08
Nuovo Borgo Sant'Elia	-47	-59	-30	2,67	12,32	-9,65	-12,11	11,49	23,60
<b>CAGLIARI</b>	<b>-1.324</b>	<b>1.123</b>	<b>0</b>	<b>4,36</b>	<b>13,06</b>	<b>-8,70</b>	<b>7,38</b>	<b>30,46</b>	<b>23,08</b>

## TAV 1.5 POPOLAZIONE RESIDENTE SECONDO IL GENERE - RAPPORTO DI MASCOLINITÀ - ETÀ MEDIA

QUARTIERE	MASCHI	FEMMINE	TOTALE	RAPPORTO DI MASCOLINITÀ	ETÀ MEDIA MASCHI	ETÀ MEDIA FEMMINE	ETÀ MEDIA M + F
Castello	677	690	1.367	0,98	47,31	50,28	48,81
Villanova	2.887	3.191	6.078	0,90	46,33	51,13	48,85
Marina	1.374	1.248	2.622	1,10	45,62	48,76	47,11
Stampace	3.696	3.582	7.278	1,03	44,32	48,13	46,20
Tuvixeddu - Tuvumannu	2.297	2.526	4.823	0,91	48,18	51,59	49,97
Is Mirrionis	5.693	6.556	12.249	0,87	47,97	52,05	50,15
La Vega	1.438	1.770	3.208	0,81	48,68	53,19	51,17
Fonsarda	3.092	3.891	6.983	0,79	48,68	54,64	52,00
Sant'Alenixedda	4.176	5.389	9.565	0,77	49,40	54,41	52,22
San Benedetto	3.559	4.488	8.047	0,79	47,46	52,19	50,10
Genneruxi	2.336	2.976	5.312	0,78	50,14	55,38	53,07
Monte Urpinu	2.180	2.706	4.886	0,81	48,66	52,97	51,05
Monte Mixi	2.910	3.598	6.508	0,81	50,02	54,02	52,23
Bonaria	3.842	4.544	8.386	0,85	47,24	51,96	49,80
Sant'Avendrace - Santa Gilla	3.409	3.850	7.259	0,89	47,14	51,53	49,47
Mulinu Becciu	3.098	3.650	6.748	0,85	51,47	54,85	53,30
San Michele	2.872	3.111	5.983	0,92	46,12	50,84	48,57
Barracca Manna	1.148	1.138	2.286	1,01	43,49	46,16	44,82
Is Campus - Is Corrias	1.935	1.884	3.819	1,03	44,05	45,70	44,86
Villa Doloretta	768	917	1.685	0,84	48,49	50,51	49,59
Monreale	590	629	1.219	0,94	45,92	49,55	47,80
San Giuseppe - Santa Teresa - Parteolla	4.003	4.410	8.413	0,91	46,93	50,54	48,82
Is Bingias - Terramaini	1.271	1.431	2.702	0,89	51,09	54,86	53,09
Monteleone - Santa Rosalia	4.169	4.952	9.121	0,84	47,82	51,33	49,73
Quartiere Europeo	384	428	812	0,90	52,17	55,42	53,89
CEP	835	1.035	1.870	0,81	49,49	55,83	53,00
Poetto - Medau su Cramu	574	567	1.141	1,01	49,11	49,24	49,17
La Palma	589	633	1.222	0,93	47,42	53,84	50,74
Quartiere del Sole	1.952	2.295	4.247	0,85	49,85	53,45	51,80
Borgo Sant'Elia	586	588	1.174	1,00	43,56	46,43	45,00
Nuovo Borgo Sant'Elia	2.307	2.492	4.799	0,93	46,51	50,56	48,61
<b>CAGLIARI</b>	<b>70.647</b>	<b>81.165</b>	<b>151.812</b>	<b>0,87</b>	<b>47,76</b>	<b>52,04</b>	<b>50,04</b>

## Atlante demografico di Cagliari 2021

TAV 1.6 POPOLAZIONE RESIDENTE SECONDO LO STATO CIVILE - VALORI ASSOLUTI

QUARTIERE	MASCHI							FEMMINE						
	CELIBI	CONIUGATI	VEDOVI	DIVORZIATI	UNIONE CIVILE	NON CONOSCIUTO	TOTALE	NUBILI	CONIUGATE	VEDOVE	DIVORZIATE	UNIONE CIVILE	NON CONOSCIUTO	TOTALE
Castello	365	247	4	40	5	16	677	369	232	47	27	2	13	690
Villanova	1.504	1.107	57	103	2	114	2.887	1.538	1.114	307	148	2	82	3.191
Marina	710	511	24	51	2	76	1.374	620	427	91	75	-	35	1.248
Stampace	2.043	1.237	69	141	4	202	3.696	1.795	1.143	348	172	-	124	3.582
Tuvixeddu - Tuvumannu	1.132	955	73	88	6	43	2.297	1.058	998	303	132	1	34	2.526
Is Mirrionis	2.962	2.187	191	201	5	147	5.693	2.952	2.239	996	263	5	101	6.556
La Vega	737	589	45	41	-	26	1.438	792	634	243	78	-	23	1.770
Fonsarda	1.430	1.355	80	104	3	120	3.092	1.611	1.457	583	161	2	77	3.891
Sant'Alenixedda	2.006	1.856	119	135	9	51	4.176	2.275	2.012	741	265	2	94	5.389
San Benedetto	1.732	1.533	90	97	4	103	3.559	2.048	1.644	508	224	2	62	4.488
Genneruxi	1.059	1.091	89	73	3	21	2.336	1.130	1.146	505	146	1	48	2.976
Monte Urpinu	1.011	1.003	75	68	3	20	2.180	1.141	1.031	369	123	4	38	2.706
Monte Mixi	1.330	1.367	100	81	3	29	2.910	1.420	1.430	506	182	-	60	3.598
Bonaria	1.919	1.610	87	162	4	60	3.842	2.013	1.682	525	240	1	83	4.544
Sant'Avendrace - Santa Gilla	1.730	1.361	79	115	2	122	3.409	1.769	1.360	472	173	-	76	3.850
Mulinu Becciu	1.410	1.447	131	89	2	19	3.098	1.343	1.533	586	166	-	22	3.650
San Michele	1.553	1.028	95	124	-	72	2.872	1.376	1.080	435	168	1	51	3.111
Barracca Manna	583	510	20	35	-	-	1.148	480	523	84	42	1	8	1.138
Is Campus - Is Corrias	938	910	37	47	-	3	1.935	776	929	110	65	-	4	1.884
Villa Doloretta	369	340	18	37	-	4	768	412	335	113	52	-	5	917
Monreale	280	263	8	27	-	12	590	282	271	40	36	-	-	629
San Giuseppe - Santa Teresa - Parteolla	2.002	1.725	105	153	1	17	4.003	1.854	1.769	558	198	1	30	4.410
Is Bingias - Terramaini	581	576	58	47	2	7	1.271	548	583	225	66	-	9	1.431
Monteleone - Santa Rosalia	2.037	1.859	117	134	4	18	4.169	2.134	1.937	592	244	1	44	4.952
Quartiere Europeo	165	197	14	7	-	1	384	143	203	55	22	-	5	428
CEP	435	320	31	40	-	9	835	414	336	223	51	-	11	1.035
Poetto - Medau su Cramu	269	234	19	45	1	6	574	229	235	61	39	-	3	567
La Palma	305	255	12	15	1	1	589	266	255	83	28	-	1	633
Quartiere del Sole	863	924	62	66	2	35	1.952	902	963	302	106	2	20	2.295
Borgo Sant'Elia	316	225	15	27	-	3	586	258	231	71	27	-	1	588
Nuovo Borgo Sant'Elia	1.193	963	76	73	-	2	2.307	1.002	1.024	333	131	-	2	2.492
<b>CAGLIARI</b>	<b>34.969</b>	<b>29.785</b>	<b>2.000</b>	<b>2.466</b>	<b>68</b>	<b>1.359</b>	<b>70.647</b>	<b>34.950</b>	<b>30.756</b>	<b>10.415</b>	<b>3.850</b>	<b>28</b>	<b>1.166</b>	<b>81.165</b>

**TAV 1.7 POPOLAZIONE RESIDENTE SECONDO LO STATO CIVILE - VALORI PERCENTUALI - 100% PER GENERE**

QUARTIERE	MASCHI							FEMMINE						
	CELIBI	CONIUGATI	VEDOVI	DIVORZIATI	UNIONE CIVILE	NON CONOSCIUTO	TOTALE	NUBILI	CONIUGATE	VEDOVE	DIVORZIATE	UNIONE CIVILE	NON CONOSCIUTO	TOTALE
Castello	53,91	36,48	0,59	5,91	0,74	2,36	100,00	53,48	33,62	6,81	3,91	0,29	1,88	100,00
Villanova	52,10	38,34	1,97	3,57	0,07	3,95	100,00	48,20	34,91	9,62	4,64	0,06	2,57	100,00
Marina	51,67	37,19	1,75	3,71	0,15	5,53	100,00	49,68	34,21	7,29	6,01	-	2,80	100,00
Stampace	55,28	33,47	1,87	3,81	0,11	5,47	100,00	50,11	31,91	9,72	4,80	-	3,46	100,00
Tuvixeddu - Tuvumannu	49,28	41,58	3,18	3,83	0,26	1,87	100,00	41,88	39,51	12,00	5,23	0,04	1,35	100,00
Is Mirrionis	52,03	38,42	3,35	3,53	0,09	2,58	100,00	45,03	34,15	15,19	4,01	0,08	1,54	100,00
La Vega	51,25	40,96	3,13	2,85	-	1,81	100,00	44,75	35,82	13,73	4,41	-	1,30	100,00
Fonsarda	46,25	43,82	2,59	3,36	0,10	3,88	100,00	41,40	37,45	14,98	4,14	0,05	1,98	100,00
Sant'Alenixedda	48,04	44,44	2,85	3,23	0,22	1,22	100,00	42,22	37,34	13,75	4,92	0,04	1,74	100,00
San Benedetto	48,67	43,07	2,53	2,73	0,11	2,89	100,00	45,63	36,63	11,32	4,99	0,04	1,38	100,00
Gennexi	45,33	46,70	3,81	3,13	0,13	0,90	100,00	37,97	38,51	16,97	4,91	0,03	1,61	100,00
Monte Urpinu	46,38	46,01	3,44	3,12	0,14	0,92	100,00	42,17	38,10	13,64	4,55	0,15	1,40	100,00
Monte Mixi	45,70	46,98	3,44	2,78	0,10	1,00	100,00	39,47	39,74	14,06	5,06	-	1,67	100,00
Bonaria	49,95	41,91	2,26	4,22	0,10	1,56	100,00	44,30	37,02	11,55	5,28	0,02	1,83	100,00
Sant'Avendrace - Santa Gilla	50,75	39,92	2,32	3,37	0,06	3,58	100,00	45,95	35,32	12,26	4,49	-	1,97	100,00
Mulinu Becciu	45,51	46,71	4,23	2,87	0,06	0,61	100,00	36,79	42,00	16,05	4,55	-	0,60	100,00
San Michele	54,07	35,79	3,31	4,32	-	2,51	100,00	44,23	34,72	13,98	5,40	0,03	1,64	100,00
Barracca Manna	50,78	44,43	1,74	3,05	-	0,00	100,00	42,18	45,96	7,38	3,69	0,09	0,70	100,00
Is Campus - Is Corrias	48,48	47,03	1,91	2,43	-	0,16	100,00	41,19	49,31	5,84	3,45	-	0,21	100,00
Villa Doloretta	48,05	44,27	2,34	4,82	-	0,52	100,00	44,93	36,53	12,32	5,67	-	0,55	100,00
Monreale	47,46	44,58	1,36	4,58	-	2,03	100,00	44,83	43,08	6,36	5,72	-	0,00	100,00
San Giuseppe - Santa Teresa - Parteolla	50,01	43,09	2,62	3,82	0,02	0,42	100,00	42,04	40,11	12,65	4,49	0,02	0,68	100,00
Is Bingias - Terramaini	45,71	45,32	4,56	3,70	0,16	0,55	100,00	38,29	40,74	15,72	4,61	-	0,63	100,00
Monteleone - Santa Rosalia	48,86	44,59	2,81	3,21	0,10	0,43	100,00	43,09	39,12	11,95	4,93	0,02	0,89	100,00
Quartiere Europeo	42,97	51,30	3,65	1,82	-	0,26	100,00	33,41	47,43	12,85	5,14	-	1,17	100,00
CEP	52,10	38,32	3,71	4,79	-	1,08	100,00	40,00	32,46	21,55	4,93	-	1,06	100,00
Poetto - Medau su Cramu	46,86	40,77	3,31	7,84	0,17	1,05	100,00	40,39	41,45	10,76	6,88	-	0,53	100,00
La Palma	51,78	43,29	2,04	2,55	0,17	0,17	100,00	42,02	40,28	13,11	4,42	-	0,16	100,00
Quartiere del Sole	44,21	47,34	3,18	3,38	0,10	1,79	100,00	39,30	41,96	13,16	4,62	0,09	0,87	100,00
Borgo Sant'Elia	53,92	38,40	2,56	4,61	-	0,51	100,00	43,88	39,29	12,07	4,59	-	0,17	100,00
Nuovo Borgo Sant'Elia	51,71	41,74	3,29	3,16	-	0,09	100,00	40,21	41,09	13,36	5,26	-	0,08	100,00
<b>CAGLIARI</b>	<b>49,50</b>	<b>42,16</b>	<b>2,83</b>	<b>3,49</b>	<b>0,10</b>	<b>1,92</b>	<b>100,00</b>	<b>43,06</b>	<b>37,89</b>	<b>12,83</b>	<b>4,74</b>	<b>0,03</b>	<b>1,44</b>	<b>100,00</b>

## Atlante demografico di Cagliari 2021

TAV 1.8 POPOLAZIONE RESIDENTE PER CLASSI D'ETÀ SIGNIFICATIVE - VALORI ASSOLUTI

QUARTIERE	INDICI			DESCRITTIVE					ANZIANI		RICAMBIO	
	0 - 14	15 - 64	65 E OLTRE	0 - 9	10 - 18	19 - 29	30 - 64	65 E OLTRE	65 - 74	75 E OLTRE	15 - 19	60 - 64
Castello	112	937	318	65	81	113	790	318	171	147	38	109
Villanova	552	3.992	1.534	334	386	558	3.266	1.534	755	779	210	447
Marina	223	1.856	543	148	149	252	1.530	543	296	247	88	200
Stampace	853	4.768	1.657	554	526	846	3.695	1.657	854	803	291	557
Tuvixeddu - Tuvumannu	396	3.000	1.427	241	298	476	2.381	1.427	785	642	184	401
Is Mirrionis	1.017	7.744	3.488	637	715	1.257	6.152	3.488	1.608	1.880	423	950
La Vega	230	2.031	947	151	175	320	1.615	947	389	558	116	266
Fonsarda	592	4.128	2.263	348	454	641	3.277	2.263	961	1.302	258	525
Sant'Alenixedda	822	5.598	3.145	509	581	856	4.474	3.145	1.354	1.791	341	742
San Benedetto	757	4.975	2.315	449	576	753	3.954	2.315	1.025	1.290	332	620
Genneruxi	422	3.100	1.790	238	384	461	2.439	1.790	653	1.137	243	362
Monte Urpinu	480	2.921	1.485	252	404	468	2.277	1.485	631	854	214	393
Monte Mixi	593	3.737	2.178	332	482	573	2.943	2.178	871	1.307	283	474
Bonaria	798	5.246	2.342	477	567	806	4.194	2.342	1.050	1.292	309	648
Sant'Avendrace - Santa Gilla	612	4.660	1.987	407	380	660	3.825	1.987	977	1.010	217	522
Mulinu Becciu	577	3.633	2.538	327	463	456	2.964	2.538	1.104	1.434	255	397
San Michele	595	3.819	1.569	373	404	641	2.996	1.569	741	828	225	464
Barracca Manna	285	1.535	466	176	205	236	1.203	466	274	192	118	167
Is Campus - Is Corrias	479	2.557	783	290	335	352	2.059	783	563	220	176	296
Villa Doloretta	164	1.054	467	101	105	138	874	467	232	235	51	129
Monreale	126	791	302	75	95	123	624	302	180	122	55	90
San Giuseppe - Santa Teresa - Parteolla	752	5.549	2.112	436	565	749	4.551	2.112	1.089	1.023	308	662
Is Bingias - Terramaini	258	1.506	938	143	177	186	1.258	938	306	632	69	163
Monteleone - Santa Rosalia	849	5.707	2.565	511	598	766	4.681	2.565	1.350	1.215	325	694
Quartiere Europeo	57	434	321	29	59	74	329	321	171	150	38	60
CEP	148	1.129	593	83	115	164	915	593	212	381	65	161
Poetto - Medau su Cramu	97	741	303	54	85	131	568	303	169	134	54	102
La Palma	123	732	367	75	100	101	579	367	164	203	65	112
Quartiere del Sole	396	2.424	1.427	239	303	403	1.875	1.427	525	902	188	275
Borgo Sant'Elia	141	797	236	93	101	122	622	236	159	77	59	104
Nuovo Borgo Sant'Elia	413	3.127	1.259	234	356	567	2.383	1.259	744	515	228	467
<b>CAGLIARI</b>	<b>13.919</b>	<b>94.228</b>	<b>43.665</b>	<b>8.381</b>	<b>10.224</b>	<b>14.249</b>	<b>75.293</b>	<b>43.665</b>	<b>20.363</b>	<b>23.302</b>	<b>5.826</b>	<b>11.559</b>

## TAV 1.9 POPOLAZIONE RESIDENTE PER CLASSI D'ETÀ SIGNIFICATIVE - VALORI PERCENTUALI

QUARTIERE	INDICI			DESCRITTIVE					ANZIANI		RICAMBIO	
	0 - 14	15 - 64	65 E OLTRE	0 - 9	10 - 18	19 - 29	30 - 64	65 E OLTRE	65 - 74	75 E OLTRE	15 - 19	60 - 64
Castello	8,19	68,54	23,26	4,75	5,93	8,27	57,79	23,26	12,51	10,75	2,78	7,97
Villanova	9,08	65,68	25,24	5,50	6,35	9,18	53,73	25,24	12,42	12,82	3,46	7,35
Marina	8,50	70,79	20,71	5,64	5,68	9,61	58,35	20,71	11,29	9,42	3,36	7,63
Stampace	11,72	65,51	22,77	7,61	7,23	11,62	50,77	22,77	11,73	11,03	4,00	7,65
Tuvixeddu - Tuvumannu	8,21	62,20	29,59	5,00	6,18	9,87	49,37	29,59	16,28	13,31	3,82	8,31
Is Mirrionis	8,30	63,22	28,48	5,20	5,84	10,26	50,22	28,48	13,13	15,35	3,45	7,76
La Vega	7,17	63,31	29,52	4,71	5,46	9,98	50,34	29,52	12,13	17,39	3,62	8,29
Fonsarda	8,48	59,11	32,41	4,98	6,50	9,18	46,93	32,41	13,76	18,65	3,69	7,52
Sant'Alenixedda	8,59	58,53	32,88	5,32	6,07	8,95	46,77	32,88	14,16	18,72	3,57	7,76
San Benedetto	9,41	61,82	28,77	5,58	7,16	9,36	49,14	28,77	12,74	16,03	4,13	7,70
Genneruxi	7,94	58,36	33,70	4,48	7,23	8,68	45,91	33,70	12,29	21,40	4,57	6,81
Monte Urpinu	9,82	59,78	30,39	5,16	8,27	9,58	46,60	30,39	12,91	17,48	4,38	8,04
Monte Mixi	9,11	57,42	33,47	5,10	7,41	8,80	45,22	33,47	13,38	20,08	4,35	7,28
Bonaria	9,52	62,56	27,93	5,69	6,76	9,61	50,01	27,93	12,52	15,41	3,68	7,73
Sant'Avendrace - Santa Gilla	8,43	64,20	27,37	5,61	5,23	9,09	52,69	27,37	13,46	13,91	2,99	7,19
Mulinu Becciu	8,55	53,84	37,61	4,85	6,86	6,76	43,92	37,61	16,36	21,25	3,78	5,88
San Michele	9,94	63,83	26,22	6,23	6,75	10,71	50,08	26,22	12,39	13,84	3,76	7,76
Barracca Manna	12,47	67,15	20,38	7,70	8,97	10,32	52,62	20,38	11,99	8,40	5,16	7,31
Is Campus - Is Corrias	12,54	66,95	20,50	7,59	8,77	9,22	53,91	20,50	14,74	5,76	4,61	7,75
Villa Doloretta	9,73	62,55	27,72	5,99	6,23	8,19	51,87	27,72	13,77	13,95	3,03	7,66
Monreale	10,34	64,89	24,77	6,15	7,79	10,09	51,19	24,77	14,77	10,01	4,51	7,38
San Giuseppe - Santa Teresa - Parteolla	8,94	65,96	25,10	5,18	6,72	8,90	54,09	25,10	12,94	12,16	3,66	7,87
Is Bingias - Terramaini	9,55	55,74	34,72	5,29	6,55	6,88	46,56	34,72	11,32	23,39	2,55	6,03
Monteleone - Santa Rosalia	9,31	62,57	28,12	5,60	6,56	8,40	51,32	28,12	14,80	13,32	3,56	7,61
Quartiere Europeo	7,02	53,45	39,53	3,57	7,27	9,11	40,52	39,53	21,06	18,47	4,68	7,39
CEP	7,91	60,37	31,71	4,44	6,15	8,77	48,93	31,71	11,34	20,37	3,48	8,61
Poetto - Medau su Cramu	8,50	64,94	26,56	4,73	7,45	11,48	49,78	26,56	14,81	11,74	4,73	8,94
La Palma	10,07	59,90	30,03	6,14	8,18	8,27	47,38	30,03	13,42	16,61	5,32	9,17
Quartiere del Sole	9,32	57,08	33,60	5,63	7,13	9,49	44,15	33,60	12,36	21,24	4,43	6,48
Borgo Sant'Elia	12,01	67,89	20,10	7,92	8,60	10,39	52,98	20,10	13,54	6,56	5,03	8,86
Nuovo Borgo Sant'Elia	8,61	65,16	26,23	4,88	7,42	11,81	49,66	26,23	15,50	10,73	4,75	9,73
<b>CAGLIARI</b>	<b>9,17</b>	<b>62,07</b>	<b>28,76</b>	<b>5,52</b>	<b>6,73</b>	<b>9,39</b>	<b>49,60</b>	<b>28,76</b>	<b>13,41</b>	<b>15,35</b>	<b>3,84</b>	<b>7,61</b>

## Atlante demografico di Cagliari 2021

TAV 1.10 POPOLAZIONE RESIDENTE PER FASCE D'ETÀ SCOLARE - VALORI ASSOLUTI

QUARTIERE	PRESCOLARE - A		PRESCOLARE - B		PRIMARIA	SECONDARIA I GRADO	SECONDARIA II GRADO	UNIVERSITÀ	ALTRO	TOTALE
	0 - 2	3 - 5	0 - 3	4 - 5	6 - 10	11 - 13	14 - 18	19 - 25	26 E OLTRE	
Castello	20	13	23	10	41	30	42	57	1.164	1.367
Villanova	85	75	115	45	219	136	205	327	5.031	6.078
Marina	39	44	56	27	73	53	88	150	2.175	2.622
Stampace	143	191	209	125	285	183	278	473	5.725	7.278
Tuvixeddu - Tuvumannu	66	69	89	46	132	97	175	270	4.014	4.823
Is Mirrionis	167	193	225	135	354	231	407	709	10.188	12.249
La Vega	37	48	50	35	73	55	113	174	2.708	3.208
Fonsarda	84	105	114	75	203	146	264	398	5.783	6.983
Sant'Alenixedda	118	147	160	105	297	189	339	527	7.948	9.565
San Benedetto	101	122	135	88	279	186	337	474	6.548	8.047
Genneruxi	57	68	80	45	144	110	243	291	4.399	5.312
Monte Urpinu	52	61	63	50	176	135	232	307	3.923	4.886
Monte Mixi	77	78	97	58	235	162	262	372	5.322	6.508
Bonaria	126	138	169	95	284	200	296	476	6.866	8.386
Sant'Avendrace - Santa Gilla	116	128	151	93	208	119	216	360	6.112	7.259
Mulinu Becciu	78	90	103	65	195	164	263	284	5.674	6.748
San Michele	99	112	144	67	201	145	220	375	4.831	5.983
Barracca Manna	41	56	61	36	103	64	117	150	1.755	2.286
Is Campus - Is Corrias	78	83	100	61	172	107	185	217	2.977	3.819
Villa Doloretta	26	26	35	17	58	45	51	86	1.393	1.685
Monreale	18	27	25	20	40	31	54	71	978	1.219
San Giuseppe - Santa Teresa - Parteolla	118	141	168	91	243	205	294	440	6.972	8.413
Is Bingias - Terramaini	36	32	46	22	102	64	86	114	2.268	2.702
Monteleone - Santa Rosalia	122	148	163	107	297	204	338	481	7.531	9.121
Quartiere Europeo	6	9	8	7	19	19	35	50	674	812
CEP	23	20	27	16	50	39	66	98	1.574	1.870
Poetto - Medau su Cramu	11	15	14	12	36	25	52	81	921	1.141
La Palma	16	25	27	14	39	33	62	68	979	1.222
Quartiere del Sole	65	65	82	48	134	100	178	265	3.440	4.247
Borgo Sant'Elia	11	31	17	25	61	30	61	80	900	1.174
Nuovo Borgo Sant'Elia	50	70	71	49	148	111	211	392	3.817	4.799
<b>CAGLIARI</b>	<b>2.086</b>	<b>2.430</b>	<b>2.827</b>	<b>1.689</b>	<b>4.901</b>	<b>3.418</b>	<b>5.770</b>	<b>8.617</b>	<b>124.590</b>	<b>151.812</b>

TAV 1.11 POPOLAZIONE RESIDENTE PER FASCE D'ETÀ SCOLARE - VALORI PERCENTUALI

QUARTIERE	PRESCOLARE - A		PRESCOLARE - B		PRIMARIA	SECONDARIA I GRADO	SECONDARIA II GRADO	UNIVERSITÀ	ALTRO	TOTALE
	0 - 2	3 - 5	0 - 3	4 - 5	6 - 10	11 - 13	14 - 18	19 - 25	26 E OLTRE	
Castello	1,46	0,95	1,68	0,73	3,00	2,19	3,07	4,17	85,15	100,00
Villanova	1,40	1,23	1,89	0,74	3,60	2,24	3,37	5,38	82,77	100,00
Marina	1,49	1,68	2,14	1,03	2,78	2,02	3,36	5,72	82,95	100,00
Stampace	1,96	2,62	2,87	1,72	3,92	2,51	3,82	6,50	78,66	100,00
Tuvixeddu - Tuvumannu	1,37	1,43	1,85	0,95	2,74	2,01	3,63	5,60	83,23	100,00
Is Mirrionis	1,36	1,58	1,84	1,10	2,89	1,89	3,32	5,79	83,17	100,00
La Vega	1,15	1,50	1,56	1,09	2,28	1,71	3,52	5,42	84,41	100,00
Fonsarda	1,20	1,50	1,63	1,07	2,91	2,09	3,78	5,70	82,82	100,00
Sant'Alenixedda	1,23	1,54	1,67	1,10	3,11	1,98	3,54	5,51	83,09	100,00
San Benedetto	1,26	1,52	1,68	1,09	3,47	2,31	4,19	5,89	81,37	100,00
Genneruxi	1,07	1,28	1,51	0,85	2,71	2,07	4,57	5,48	82,81	100,00
Monte Urpinu	1,06	1,25	1,29	1,02	3,60	2,76	4,75	6,28	80,29	100,00
Monte Mixi	1,18	1,20	1,49	0,89	3,61	2,49	4,03	5,72	81,78	100,00
Bonaria	1,50	1,65	2,02	1,13	3,39	2,38	3,53	5,68	81,87	100,00
Sant'Avendrace - Santa Gilla	1,60	1,76	2,08	1,28	2,87	1,64	2,98	4,96	84,20	100,00
Mulinu Becciu	1,16	1,33	1,53	0,96	2,89	2,43	3,90	4,21	84,08	100,00
San Michele	1,65	1,87	2,41	1,12	3,36	2,42	3,68	6,27	80,75	100,00
Barracca Manna	1,79	2,45	2,67	1,57	4,51	2,80	5,12	6,56	76,77	100,00
Is Campus - Is Corrias	2,04	2,17	2,62	1,60	4,50	2,80	4,84	5,68	77,95	100,00
Villa Doloretta	1,54	1,54	2,08	1,01	3,44	2,67	3,03	5,10	82,67	100,00
Monreale	1,48	2,21	2,05	1,64	3,28	2,54	4,43	5,82	80,23	100,00
San Giuseppe - Santa Teresa - Parteolla	1,40	1,68	2,00	1,08	2,89	2,44	3,49	5,23	82,87	100,00
Is Bingias - Terramaini	1,33	1,18	1,70	0,81	3,77	2,37	3,18	4,22	83,94	100,00
Monteleone - Santa Rosalia	1,34	1,62	1,79	1,17	3,26	2,24	3,71	5,27	82,57	100,00
Quartiere Europeo	0,74	1,11	0,99	0,86	2,34	2,34	4,31	6,16	83,00	100,00
CEP	1,23	1,07	1,44	0,86	2,67	2,09	3,53	5,24	84,17	100,00
Poetto - Medau su Cramu	0,96	1,31	1,23	1,05	3,16	2,19	4,56	7,10	80,72	100,00
La Palma	1,31	2,05	2,21	1,15	3,19	2,70	5,07	5,56	80,11	100,00
Quartiere del Sole	1,53	1,53	1,93	1,13	3,16	2,35	4,19	6,24	81,00	100,00
Borgo Sant'Elia	0,94	2,64	1,45	2,13	5,20	2,56	5,20	6,81	76,66	100,00
Nuovo Borgo Sant'Elia	1,04	1,46	1,48	1,02	3,08	2,31	4,40	8,17	79,54	100,00
<b>CAGLIARI</b>	1,37	1,60	1,86	1,11	3,23	2,25	3,80	5,68	82,07	100,00

## Atlante demografico di Cagliari 2021

TAV 1.12 STORICO CLASSI DI ETÀ PRESCOLARE - ASILO 0 - 2

QUARTIERE	2002	2003	2004	2005	2006	2007	2008	2009	2010	2011	2012	2013	2014	2015	2016	2017	2018	2019	2020	2021
Castello	33	25	21	32	29	26	24	31	31	34	26	26	27	27	25	21	17	15	17	20
Villanova	114	143	146	135	125	130	131	137	142	137	141	145	140	130	116	89	81	69	84	85
Marina	60	63	57	49	43	48	48	46	54	37	49	57	66	67	55	45	50	37	45	39
Stampace	146	147	148	148	137	128	123	114	128	146	139	151	143	132	142	134	144	100	133	143
Tuvixeddu - Tuvumannu	105	107	103	99	100	89	106	104	119	100	87	72	87	89	79	87	77	73	68	66
Is Mirrionis	229	260	252	268	240	227	198	233	234	234	227	206	203	212	219	231	219	200	170	167
La Vega	48	55	50	62	50	51	50	41	46	44	49	44	51	48	40	47	43	34	31	37
Fonsarda	126	125	126	128	129	121	126	122	119	106	114	104	91	85	89	92	89	82	78	84
Sant'Alenixedda	149	168	155	173	147	148	138	157	176	173	161	168	156	152	146	146	136	112	113	118
San Benedetto	133	152	148	155	160	152	150	142	131	114	127	118	121	142	147	134	107	95	100	101
Genneruxi	92	98	92	96	114	114	114	91	86	94	79	83	72	68	55	60	64	59	57	57
Monte Urpinu	81	78	75	94	102	104	99	91	94	96	101	87	93	80	78	56	54	52	50	52
Monte Mixi	138	148	133	110	96	82	91	90	94	92	118	115	104	103	96	96	77	74	61	77
Bonaria	162	170	160	148	154	139	160	159	173	180	154	148	148	144	151	143	142	132	126	126
Sant'Avendrace - Santa Gilla	111	134	122	117	118	124	130	146	147	134	129	131	139	130	130	133	132	164	124	116
Mulinu Becciu	131	126	152	161	152	149	146	158	162	152	157	130	135	112	110	102	101	83	80	78
San Michele	124	122	114	143	138	131	131	136	147	144	139	129	145	132	121	110	113	118	125	99
Barracca Manna	74	75	63	55	55	52	51	52	50	66	68	75	65	54	54	49	50	45	42	41
Is Campus - Is Corrias	58	60	53	60	57	62	75	76	76	89	97	97	96	102	99	89	79	81	80	78
Villa Doloretta	34	27	28	28	28	31	30	39	39	37	34	30	35	37	35	38	44	37	32	26
Monreale	39	40	40	39	41	49	42	33	27	27	21	21	22	18	23	24	27	25	17	18
San Giuseppe - Santa Teresa - Parteolla	160	176	179	180	190	158	164	178	217	198	190	176	156	140	134	145	139	146	132	118
Is Bingias - Terramaini	60	43	28	51	53	53	47	48	50	56	59	54	53	49	44	43	38	34	36	36
Monteleone - Santa Rosalia	186	176	173	175	187	201	202	207	194	186	183	166	166	163	182	164	150	130	120	122
Quartiere Europeo	11	13	14	20	18	20	12	11	10	9	8	8	10	10	9	6	6	4	5	6
CEP	36	31	42	31	27	24	29	31	30	23	27	28	29	28	23	27	26	23	26	23
Poetto - Medau su Cramu	43	42	34	27	30	38	38	37	26	29	27	32	28	26	21	20	15	18	12	11
La Palma	26	28	29	36	34	32	27	22	18	14	15	15	21	21	21	18	22	16	19	16
Quartiere del Sole	96	100	105	95	102	92	92	89	81	59	77	73	80	61	65	64	50	58	60	65
Borgo Sant'Elia	28	29	34	41	42	32	25	20	25	27	31	39	47	41	39	38	33	18	13	11
Nuovo Borgo Sant'Elia	186	184	158	155	148	157	144	133	125	123	120	101	93	93	108	94	77	64	62	50
<b>CAGLIARI</b>	<b>3.019</b>	<b>3.145</b>	<b>3.034</b>	<b>3.111</b>	<b>3.046</b>	<b>2.964</b>	<b>2.943</b>	<b>2.974</b>	<b>3.051</b>	<b>2.960</b>	<b>2.954</b>	<b>2.829</b>	<b>2.822</b>	<b>2.696</b>	<b>2.656</b>	<b>2.545</b>	<b>2.402</b>	<b>2.198</b>	<b>2.118</b>	<b>2.086</b>

TAV 1.13 STORICO CLASSI DI ETÀ PRESCOLARE - ASILO 3 - 5

QUARTIERE	2002	2003	2004	2005	2006	2007	2008	2009	2010	2011	2012	2013	2014	2015	2016	2017	2018	2019	2020	2021
Castello	33	35	29	24	21	21	27	27	24	28	30	31	29	26	26	26	28	28	19	13
Villanova	114	121	108	113	132	131	127	108	114	108	112	122	131	149	147	133	118	101	82	75
Marina	60	52	55	55	51	49	46	41	56	51	45	44	36	47	47	60	55	50	38	44
Stampace	146	132	137	138	141	142	145	139	127	114	113	148	159	160	143	141	139	133	164	191
Tuvixeddu - Tuvumannu	105	104	109	105	113	103	98	101	98	111	103	107	81	86	90	80	80	74	77	69
Is Mirrionis	229	233	230	231	253	243	251	226	204	199	218	233	235	218	203	218	202	207	206	193
La Vega	48	39	46	44	56	49	60	58	58	45	42	47	46	51	45	50	51	46	51	48
Fonsarda	126	129	127	112	123	127	135	129	131	135	129	119	101	115	105	97	98	115	113	105
Sant'Alenixedda	149	170	173	165	151	142	168	164	163	153	173	173	171	167	180	178	175	160	158	147
San Benedetto	133	140	148	134	152	159	157	153	152	161	141	137	142	129	134	136	157	147	131	122
Genneruxi	92	108	111	98	104	95	112	125	124	121	91	85	82	75	80	85	77	60	64	68
Monte Urpinu	81	96	94	84	87	99	106	109	108	111	115	114	104	111	100	103	84	94	73	61
Monte Mixi	138	125	134	135	144	124	105	102	95	108	112	109	118	126	126	130	126	113	96	78
Bonaria	162	158	160	148	156	151	142	151	122	173	169	171	163	162	161	168	160	159	138	138
Sant'Avendrace - Santa Gilla	111	109	120	95	106	103	109	113	114	119	141	129	139	137	130	128	133	166	139	128
Mulinu Becciu	131	149	132	114	117	139	157	157	151	156	158	160	142	161	144	142	119	100	101	90
San Michele	124	130	146	130	117	125	141	132	129	120	120	139	145	126	113	129	126	127	108	112
Barracca Manna	74	61	81	80	77	72	64	60	60	60	55	58	61	62	71	64	57	51	52	56
Is Campus - Is Corrias	58	44	60	63	73	65	69	79	85	93	96	100	109	104	96	98	102	96	87	83
Villa Doloretta	34	28	39	35	34	27	34	28	27	27	34	45	37	33	31	41	42	35	24	26
Monreale	39	31	36	36	41	39	38	38	40	36	31	26	29	23	22	21	21	19	22	27
San Giuseppe - Santa Teresa - Parteolla	160	170	165	165	163	179	183	198	173	166	189	191	196	193	174	142	136	125	144	141
Is Bingias - Terramaini	60	59	68	57	41	28	48	57	65	54	58	58	64	55	57	57	53	44	38	32
Monteleone - Santa Rosalia	186	201	192	185	176	172	180	173	195	189	195	188	176	172	150	162	164	180	169	148
Quartiere Europeo	11	13	16	15	12	11	17	21	20	12	9	7	9	12	10	8	11	12	11	9
CEP	36	27	33	36	31	32	32	25	27	34	36	26	26	33	31	28	25	24	27	20
Poetto - Medau su Cramu	43	21	35	39	38	32	29	32	36	36	36	27	27	20	24	25	19	16	21	15
La Palma	26	24	27	28	30	32	34	31	34	27	28	25	18	15	18	20	28	27	24	25
Quartiere del Sole	96	91	87	105	105	101	99	97	99	100	91	87	73	84	74	77	64	71	78	65
Borgo Sant'Elia	28	41	38	28	29	30	35	42	31	28	27	30	30	36	42	42	40	42	38	31
Nuovo Borgo Sant'Elia	186	195	193	180	191	163	159	145	151	147	137	127	125	113	95	95	94	100	80	70
<b>CAGLIARI</b>	<b>3.019</b>	<b>3.036</b>	<b>3.129</b>	<b>2.977</b>	<b>3.065</b>	<b>2.985</b>	<b>3.107</b>	<b>3.061</b>	<b>3.013</b>	<b>3.022</b>	<b>3.034</b>	<b>3.063</b>	<b>3.004</b>	<b>3.001</b>	<b>2.869</b>	<b>2.884</b>	<b>2.784</b>	<b>2.722</b>	<b>2.573</b>	<b>2.430</b>

## Atlante demografico di Cagliari 2021

TAV 1.14 STORICO CLASSI DI ETÀ PRESCOLARE - ASILO 0 - 3

QUARTIERE	2002	2003	2004	2005	2006	2007	2008	2009	2010	2011	2012	2013	2014	2015	2016	2017	2018	2019	2020	2021
Castello	39	40	31	37	35	35	35	40	38	44	40	32	35	38	33	29	27	22	20	23
Villanova	151	181	187	176	169	171	179	170	172	185	176	190	193	186	162	123	117	101	98	115
Marina	81	82	74	67	59	63	63	57	75	58	57	79	74	84	77	67	63	54	54	56
Stampace	187	189	200	188	184	179	171	156	163	183	182	207	196	183	182	185	190	148	184	209
Tuvixeddu - Tuvumannu	143	136	147	133	137	125	133	135	148	148	113	104	112	121	111	109	103	91	97	89
Is Mirrionis	315	323	331	358	327	301	292	294	297	310	312	283	281	276	279	310	280	268	249	225
La Vega	63	68	70	74	75	63	73	59	60	60	61	65	62	67	58	57	62	50	46	50
Fonsarda	170	172	168	156	177	163	166	161	162	158	152	140	121	134	111	118	128	121	107	114
Sant'Alenixedda	207	220	210	222	200	194	204	205	225	222	228	220	211	209	204	201	196	168	162	160
San Benedetto	191	189	199	199	213	206	199	192	181	164	168	166	161	179	199	180	156	137	140	135
Genneruxi	134	135	125	122	153	145	153	140	121	125	109	110	98	91	85	81	87	79	78	80
Monte Urpinu	112	110	101	115	136	140	132	131	129	127	137	127	122	117	103	90	77	83	69	63
Monte Mixi	186	187	181	160	143	115	116	130	124	127	152	147	150	144	137	136	117	101	90	97
Bonaria	223	220	208	194	210	188	196	222	208	248	216	197	206	195	196	205	191	179	171	169
Sant'Avendrace - Santa Gilla	157	162	170	144	157	162	163	185	194	176	179	170	189	177	169	178	179	217	172	151
Mulinu Becciu	181	178	185	199	200	200	201	204	213	208	205	183	174	173	152	142	140	114	116	103
San Michele	174	166	164	181	176	180	180	179	183	181	190	182	185	170	163	161	151	157	161	144
Barracca Manna	97	100	92	79	80	70	71	74	66	84	88	93	87	81	76	66	67	63	58	61
Is Campus - Is Corrias	79	72	78	85	82	80	95	102	106	118	126	134	130	131	129	128	110	106	113	100
Villa Doloretta	43	36	46	35	37	42	42	46	49	50	47	46	43	47	46	52	55	49	41	35
Monreale	52	50	51	56	56	59	57	49	39	35	33	29	33	23	31	30	31	34	26	25
San Giuseppe - Santa Teresa - Parteolla	212	229	235	235	248	228	220	241	266	258	267	233	219	206	183	185	186	187	184	168
Is Bingias - Terramaini	77	67	53	57	62	67	69	66	72	67	81	72	72	64	63	59	54	47	46	46
Monteleone - Santa Rosalia	249	244	229	240	240	252	274	263	266	252	243	230	220	214	224	225	207	187	165	163
Quartiere Europeo	16	18	19	24	21	25	22	17	14	12	10	9	15	14	11	9	9	9	7	8
CEP	50	40	53	44	37	38	36	38	44	33	34	38	37	43	33	33	36	32	34	27
Poetto - Medau su Cramu	50	52	51	39	40	49	47	50	42	37	40	39	35	34	31	26	22	23	19	14
La Palma	36	37	37	47	45	42	43	31	28	24	21	21	26	26	29	25	33	26	21	27
Quartiere del Sole	129	124	133	137	132	124	124	120	110	95	104	94	102	100	77	90	76	79	87	82
Borgo Sant'Elia	40	39	46	47	53	44	37	33	29	36	43	48	59	56	53	51	48	34	21	17
Nuovo Borgo Sant'Elia	248	246	229	208	215	196	197	188	169	172	166	137	135	127	130	134	109	92	86	71
<b>CAGLIARI</b>	<b>4.092</b>	<b>4.112</b>	<b>4.103</b>	<b>4.058</b>	<b>4.099</b>	<b>3.946</b>	<b>3.990</b>	<b>3.978</b>	<b>3.993</b>	<b>3.997</b>	<b>3.980</b>	<b>3.825</b>	<b>3.783</b>	<b>3.710</b>	<b>3.537</b>	<b>3.485</b>	<b>3.307</b>	<b>3.058</b>	<b>2.922</b>	<b>2.827</b>

TAV 1.15 STORICO CLASSI DI ETÀ PRESCOLARE - ASILO 4 - 5

QUARTIERE	2002	2003	2004	2005	2006	2007	2008	2009	2010	2011	2012	2013	2014	2015	2016	2017	2018	2019	2020	2021
Castello	14	20	19	19	15	12	16	18	17	18	16	25	21	15	18	18	20	21	16	10
Villanova	80	83	67	72	88	90	79	75	84	60	77	77	78	93	101	99	104	69	68	45
Marina	33	33	38	37	35	34	31	30	35	30	37	22	28	30	25	38	39	33	29	27
Stampace	103	90	85	98	94	91	97	97	92	77	70	92	106	109	103	90	82	85	113	125
Tuvixeddu - Tuvumannu	71	75	65	71	76	67	71	70	69	63	77	75	56	54	58	58	61	56	48	46
Is Mirrionis	172	170	151	141	166	169	157	165	141	123	133	156	157	154	143	139	130	139	127	135
La Vega	31	26	26	32	31	37	37	40	44	29	30	26	35	32	27	40	41	30	36	35
Fonsarda	83	82	85	84	75	85	95	90	88	83	91	83	71	66	83	71	78	76	84	75
Sant'Alenixedda	96	118	118	116	98	96	102	116	114	104	106	121	116	110	122	123	131	104	109	105
San Benedetto	74	103	97	90	99	105	108	103	102	111	100	89	102	92	82	90	86	105	91	88
Genneruxi	72	71	78	72	65	64	73	76	89	90	61	58	56	52	50	64	67	40	43	45
Monte Urpinu	55	64	68	63	53	63	73	69	73	80	79	74	75	74	75	69	68	63	54	50
Monte Mixi	82	86	86	85	97	91	80	62	65	73	78	77	72	85	85	90	92	86	67	58
Bonaria	92	108	112	102	100	102	106	88	87	105	107	122	105	111	116	106	106	112	93	95
Sant'Avendrace - Santa Gilla	85	81	72	68	67	65	76	74	67	77	91	90	89	90	91	83	81	113	91	93
Mulinu Becciu	84	97	99	76	69	88	102	111	100	100	110	107	103	100	102	102	103	69	65	65
San Michele	77	86	96	92	79	76	92	89	93	83	69	86	105	88	71	78	69	88	72	67
Barracca Manna	29	36	52	56	52	54	44	38	44	42	35	40	39	35	49	47	56	33	36	36
Is Campus - Is Corrias	39	32	35	38	48	47	49	53	55	64	67	63	75	75	66	59	51	71	54	61
Villa Doloretta	23	19	21	28	25	16	22	21	17	14	21	29	29	23	20	27	27	23	15	17
Monreale	21	21	25	19	26	29	23	22	28	28	19	18	18	18	14	15	13	10	13	20
San Giuseppe - Santa Teresa - Parteolla	122	117	109	110	105	109	127	135	124	106	112	134	133	127	125	102	93	84	92	91
Is Bingias - Terramaini	35	35	43	51	32	14	26	39	43	43	36	40	45	40	38	41	41	31	28	22
Monteleone - Santa Rosalia	131	133	136	120	123	121	108	117	123	123	135	124	122	121	108	101	90	123	124	107
Quartiere Europeo	10	8	11	11	9	6	7	15	16	9	7	6	4	8	8	5	4	7	9	7
CEP	18	18	22	23	21	18	25	18	13	24	29	16	18	18	21	22	24	15	19	16
Poetto - Medau su Cramu	17	11	18	27	28	21	20	19	20	28	23	20	20	12	14	19	22	11	14	12
La Palma	15	15	19	17	19	22	18	22	24	17	22	19	13	10	10	13	14	17	22	14
Quartiere del Sole	60	67	59	63	75	69	67	66	70	64	64	66	51	45	62	51	59	50	51	48
Borgo Sant'Elia	27	31	26	22	18	18	23	29	27	19	15	21	18	21	28	29	34	26	30	25
Nuovo Borgo Sant'Elia	144	133	122	127	124	124	106	90	107	98	91	91	83	79	73	55	45	72	56	49
<b>CAGLIARI</b>	<b>1.995</b>	<b>2.069</b>	<b>2.060</b>	<b>2.030</b>	<b>2.012</b>	<b>2.003</b>	<b>2.060</b>	<b>2.057</b>	<b>2.071</b>	<b>1.985</b>	<b>2.008</b>	<b>2.067</b>	<b>2.043</b>	<b>1.987</b>	<b>1.988</b>	<b>1.944</b>	<b>1.930</b>	<b>1.862</b>	<b>1.769</b>	<b>1.689</b>

# Atlante demografico di Cagliari 2021

TAV 1.16 DENSITÀ DELLA POPOLAZIONE PER KM<sup>2</sup> - SERIA STORICA

QUARTIERE	2002	2003	2004	2005	2006	2007	2008	2009	2010	2011	2012	2013	2014	2015	2016	2017	2018	2019	2020	2021
Castello	13.973	13.590	13.079	12.849	12.738	12.499	12.303	12.440	12.201	12.534	12.380	11.988	12.039	12.073	12.014	11.809	11.980	11.869	11.707	11.647
Villanova	14.451	14.582	14.525	14.356	14.330	14.316	14.335	14.135	14.635	14.251	14.794	14.585	14.687	14.668	14.494	14.423	14.518	14.444	14.459	14.466
Marina	11.638	11.267	11.299	11.561	11.353	11.471	11.321	11.299	12.204	11.837	12.132	12.023	12.227	12.281	12.258	12.308	12.399	12.159	12.086	11.869
Stampace	4.322	4.301	4.260	4.203	4.177	4.167	4.169	4.171	4.104	4.147	4.341	4.337	4.344	4.285	4.260	4.256	4.275	4.076	4.453	4.543
Tuvixeddu - Tuvumannu	5.577	5.498	5.462	5.427	5.410	5.341	5.252	5.291	5.385	5.248	5.102	4.998	4.991	4.983	4.944	4.937	4.907	4.894	4.860	4.800
Is Mirrionis	8.310	8.163	8.076	7.962	7.837	7.784	7.665	7.551	7.361	7.381	7.336	7.212	7.181	7.183	7.149	7.154	7.107	7.066	6.990	6.913
La Vega	11.756	11.368	11.391	11.354	11.265	11.166	11.119	11.204	11.299	10.863	11.115	10.747	10.883	10.975	10.897	10.873	10.962	10.921	10.975	10.941
Fonsarda	8.386	8.299	8.148	8.073	7.980	7.894	7.824	7.769	7.676	7.633	7.534	7.425	7.333	7.315	7.383	7.412	7.529	7.658	7.588	7.560
Sant'Alenixedda	15.141	14.894	14.930	14.810	14.533	14.436	14.395	14.324	14.236	14.240	14.167	14.055	13.998	13.911	13.980	14.112	14.066	14.074	14.012	13.980
San Benedetto	19.725	19.355	19.219	19.214	19.209	19.011	18.958	18.877	18.953	18.836	18.920	18.602	18.726	18.865	19.130	19.125	19.307	19.159	19.156	19.230
Genneruxi	6.053	5.966	5.876	5.870	5.877	5.769	5.784	5.744	5.655	5.680	5.597	5.490	5.453	5.463	5.424	5.496	5.485	5.463	5.449	5.468
Monte Urpinu	3.970	3.926	3.895	3.899	3.928	3.940	3.969	3.972	3.946	3.930	3.918	3.881	3.893	3.900	3.881	3.849	3.822	3.835	3.785	3.770
Monte Mixi	11.489	11.276	11.134	10.975	10.819	10.622	10.463	10.418	10.368	10.268	10.317	10.175	10.223	10.209	10.154	10.163	10.128	10.112	10.029	10.046
Bonaria	5.018	4.954	4.871	4.856	4.798	4.783	4.751	4.792	4.603	4.790	4.637	4.613	4.651	4.958	5.023	5.056	5.078	5.082	4.733	4.734
Sant'Avendrace - Santa Gilla	157	152	150	149	148	148	147	148	150	147	151	148	150	150	149	151	152	155	153	152
Mulinu Becciu	1.719	1.681	1.651	1.619	1.584	1.563	1.526	1.511	1.507	1.490	1.482	1.446	1.427	1.412	1.400	1.386	1.379	1.372	1.323	1.306
San Michele	4.157	4.079	4.033	4.039	3.963	3.965	4.005	4.030	3.978	3.970	3.883	3.826	3.821	3.759	3.747	3.727	3.721	3.723	3.703	3.625
Barracca Manna	3.962	4.067	4.179	4.036	4.036	4.012	3.973	3.926	3.696	4.036	3.870	3.926	3.938	3.936	3.969	3.944	3.994	4.034	4.069	4.135
Is Campus - Is Corrias	2.546	2.533	2.644	2.895	3.099	3.229	3.440	3.604	3.780	3.990	4.144	4.248	4.298	4.374	4.423	4.483	4.468	4.471	4.556	4.531
Villa Doloretta	4.766	4.678	4.729	4.744	4.684	4.729	4.675	4.803	4.749	4.891	4.883	4.905	4.857	4.846	5.084	5.419	5.433	5.331	4.763	4.783
Monreale	7.262	7.297	7.421	7.526	7.503	7.468	7.444	7.291	7.144	7.168	7.203	7.179	7.197	7.262	7.226	7.191	7.215	7.244	7.156	7.168
San Giuseppe - Santa Teresa - Parteolla	9.541	9.524	9.535	9.498	9.498	9.448	9.466	9.539	9.802	9.522	9.680	9.590	9.590	9.586	9.616	9.594	9.516	9.461	9.435	9.367
Is Bingias - Terramaini	1.356	1.335	1.351	1.361	1.345	1.322	1.318	1.312	1.324	1.285	1.326	1.312	1.318	1.305	1.306	1.308	1.297	1.287	1.273	1.252
Monteleone - Santa Rosalia	11.443	11.350	11.199	11.036	11.046	10.941	10.934	10.864	10.770	10.819	10.858	10.788	10.770	10.844	10.858	10.781	10.728	10.708	10.639	10.663
Quartiere Europeo	2.900	2.932	2.912	2.941	2.856	2.865	2.778	2.711	2.693	2.577	2.547	2.469	2.498	2.466	2.445	2.405	2.399	2.408	2.384	2.367
CEP	14.841	14.410	14.367	14.121	13.839	13.765	13.574	13.586	13.384	13.113	13.181	12.781	12.824	12.800	12.560	12.369	12.228	12.043	11.804	11.496
Poetto - Medau su Cramu	140	140	142	141	145	149	148	148	150	149	150	145	147	146	146	144	140	140	138	137
La Palma	3.928	3.864	3.853	3.763	3.755	3.669	3.627	3.574	3.595	3.473	3.449	3.406	3.425	3.401	3.406	3.342	3.379	3.361	3.329	3.252
Quartiere del Sole	13.170	13.006	12.851	12.788	12.630	12.280	12.283	12.187	12.119	11.991	12.084	11.934	12.037	11.876	11.805	11.873	11.781	11.644	11.647	11.595
Borgo Sant'Elia	481	485	479	478	476	459	454	464	492	459	477	476	484	466	457	455	438	430	426	414
Nuovo Borgo Sant'Elia	6.485	6.422	6.344	6.245	6.195	6.108	6.017	5.913	5.768	5.779	5.636	5.521	5.471	5.345	5.207	5.105	5.031	4.908	4.792	4.651
<b>CAGLIARI</b>	1.923	1.897	1.882	1.870	1.856	1.843	1.833	1.829	1.823	1.817	1.820	1.797	1.798	1.799	1.797	1.798	1.796	1.788	1.773	1.765

FIG 1.1 DENSITÀ DELLA POPOLAZIONE PER KM<sup>2</sup>

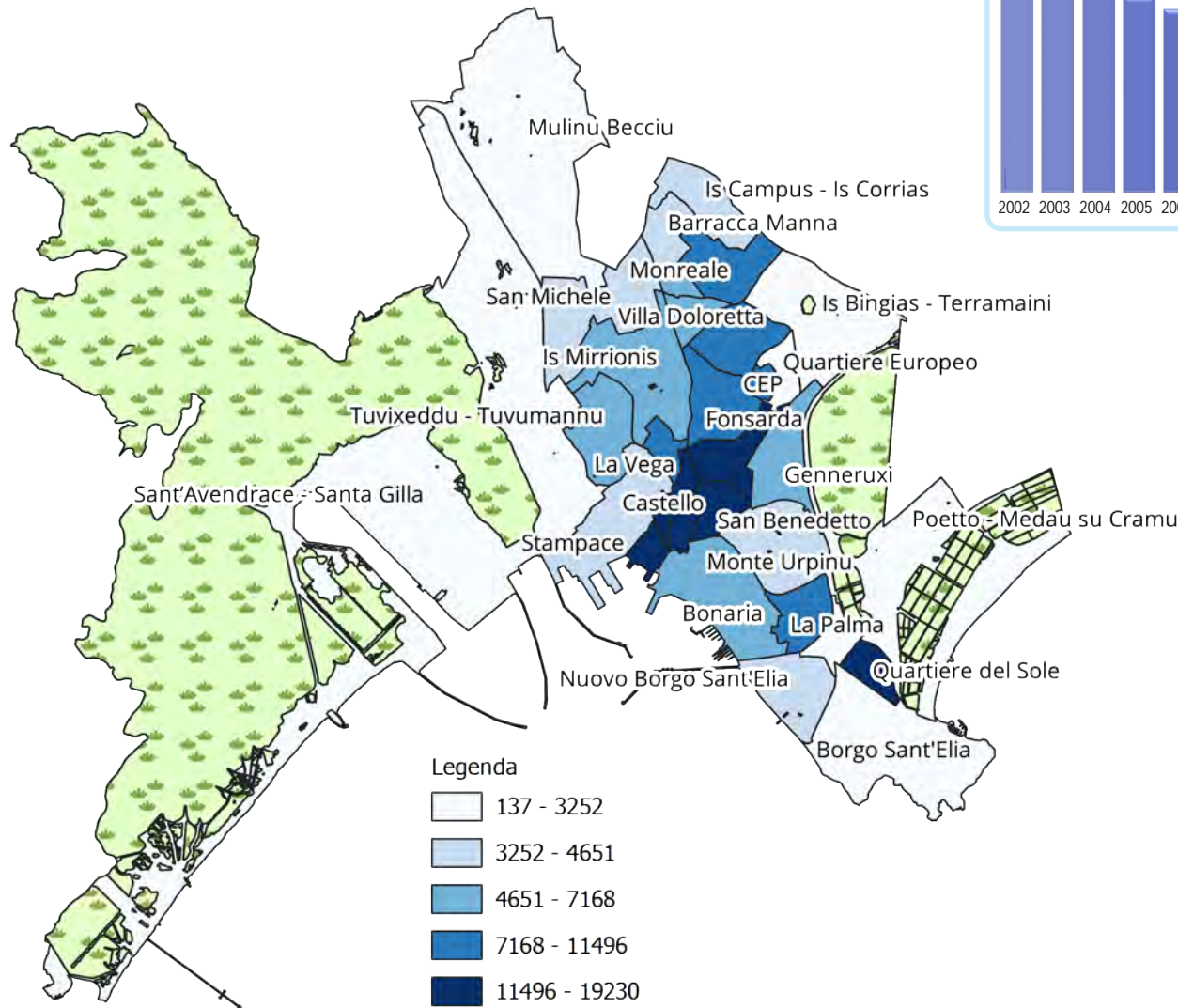

STORICO DEI VALORI PER LA CITTÀ DI CAGLIARI

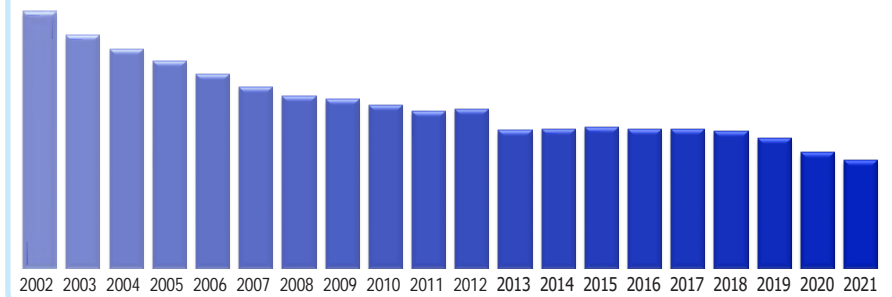

Densità

$$\text{Densità} = \frac{\text{Popolazione}}{\text{Superficie in Km}^2}$$

# Atlante demografico di Cagliari 2021

TAV 1.17 ETÀ MEDIA DELLA POPOLAZIONE - SERIE STORICA

QUARTIERE	2002	2003	2004	2005	2006	2007	2008	2009	2010	2011	2012	2013	2014	2015	2016	2017	2018	2019	2020	2021
Castello	43,7	43,9	44,1	44,5	44,9	45,2	45,3	45,2	45,8	45,7	45,8	46,1	46,4	46,6	46,8	47,4	47,6	48,1	48,7	48,8
Villanova	44,9	44,4	44,9	45,1	45,4	45,5	45,6	45,9	46,4	46,4	46,8	46,8	46,9	47,0	47,3	47,7	48,1	48,4	48,6	48,9
Marina	42,3	42,6	43,1	43,0	43,0	43,2	43,7	44,0	43,9	44,3	44,8	44,4	44,5	44,8	45,2	45,6	45,9	46,5	46,8	47,1
Stampace	45,0	44,9	44,7	45,1	45,2	45,6	45,7	45,9	46,1	46,2	46,3	46,0	46,1	46,3	46,7	46,6	46,6	47,7	46,4	46,2
Tuvixeddu - Tuvumannu	41,2	41,8	42,3	42,7	43,1	43,7	44,3	44,7	44,7	45,4	45,9	46,6	46,9	47,5	47,9	48,2	48,7	49,1	49,5	50,0
Is Mirrionis	44,5	44,8	45,3	45,6	46,2	46,6	47,0	47,3	47,8	48,1	48,2	48,5	48,9	49,0	49,2	49,2	49,5	49,7	49,9	50,2
La Vega	46,2	47,0	47,2	47,5	47,8	48,2	48,4	48,7	49,1	49,6	49,7	50,1	50,0	50,3	50,5	50,6	50,7	51,1	51,2	51,2
Fonsarda	47,1	47,5	48,0	48,5	48,9	49,2	49,7	50,0	50,4	50,8	51,0	51,3	51,6	51,7	51,8	51,7	51,6	51,5	51,8	52,0
Sant'Alenixedda	48,0	48,2	48,5	48,7	49,4	49,6	49,8	50,0	50,2	50,5	50,6	50,6	50,8	51,0	51,2	51,3	51,6	52,0	52,1	52,2
San Benedetto	47,1	47,2	47,4	47,6	47,8	48,1	48,2	48,4	48,6	48,9	48,8	49,0	48,9	49,2	49,1	49,3	49,5	49,8	49,9	50,1
Genneruxi	45,8	46,3	46,9	47,2	47,6	48,3	48,6	49,0	49,5	49,7	50,2	50,6	51,1	51,3	51,9	52,0	52,3	52,7	52,9	53,1
Monte Urpinu	48,3	48,5	49,0	48,9	48,8	48,8	48,9	49,0	49,2	49,4	49,4	49,5	49,8	49,7	49,9	49,9	50,1	50,2	50,7	51,1
Monte Mixi	45,9	46,3	46,9	47,5	48,1	48,6	49,2	49,5	49,9	50,3	50,2	50,6	50,9	51,0	51,2	51,3	51,7	51,9	52,2	52,2
Bonaria	46,2	46,5	46,9	47,1	47,4	47,7	47,9	48,0	48,4	48,3	48,5	48,7	48,5	47,4	47,6	47,8	48,2	48,6	49,7	49,8
Sant'Avendrace - Santa Gilla	44,2	44,6	45,1	45,6	46,1	46,4	46,8	46,9	47,3	47,7	47,7	47,9	47,9	48,1	48,5	48,7	48,8	48,4	49,3	49,5
Mulinu Becciu	41,8	42,6	43,4	44,2	44,9	45,4	46,1	46,6	47,0	47,5	48,1	49,0	49,6	50,2	50,6	51,1	51,5	51,7	52,8	53,3
San Michele	43,4	43,9	44,3	44,4	45,1	45,2	45,2	45,5	45,7	46,2	46,6	46,7	47,0	47,3	47,7	47,7	47,9	47,9	48,2	48,6
Barracca Manna	36,9	37,3	37,8	38,3	38,7	39,1	39,7	40,2	40,3	41,0	40,9	41,1	41,7	42,3	42,6	43,2	43,5	44,1	44,4	44,8
Is Campus - Is Corrias	34,9	35,7	36,3	36,8	37,8	38,6	38,9	39,5	39,6	39,8	40,1	40,5	41,1	41,5	42,1	42,6	43,3	43,8	44,1	44,9
Villa Doloretta	41,4	42,1	42,1	42,6	43,5	43,7	44,4	44,6	45,6	46,0	46,4	46,5	46,8	47,2	46,5	45,3	45,5	46,6	49,1	49,6
Monreale	37,7	38,2	38,7	39,1	39,5	39,7	40,4	41,5	42,0	42,6	42,9	43,4	43,8	44,3	44,9	45,2	46,0	46,4	47,3	47,8
San Giuseppe - Santa Teresa - Parteolla	40,4	40,8	41,3	41,8	42,2	42,8	43,2	43,4	43,7	44,1	44,5	45,1	45,6	46,1	46,6	47,0	47,5	47,9	48,4	48,8
Is Bingias - Terramaini	43,9	44,7	46,4	46,9	47,5	47,9	48,3	48,6	48,8	49,2	48,9	49,5	49,9	50,6	50,8	51,3	51,5	51,8	52,4	53,1
Monteleone - Santa Rosalia	41,9	42,3	42,9	43,5	43,9	44,3	44,6	45,1	45,7	46,1	46,3	46,9	47,3	47,6	48,0	48,4	48,8	49,0	49,5	49,7
Quartiere Europeo	41,2	41,8	42,4	42,9	44,0	44,5	45,6	46,3	47,2	48,2	49,2	50,0	50,3	51,1	51,6	52,3	52,7	52,9	53,1	53,9
CEP	46,6	47,5	47,4	48,2	49,1	49,5	49,9	50,1	50,6	51,1	51,1	51,3	51,4	51,4	51,6	51,9	52,2	52,3	52,5	53,0
Poetto - Medau su Cramu	38,9	39,3	39,8	40,4	40,7	40,7	41,3	41,8	42,4	42,9	43,2	44,1	44,5	45,3	45,9	46,3	47,3	47,7	48,1	49,2
La Palma	46,8	47,1	47,4	47,6	48,0	48,2	48,1	48,1	48,5	49,1	49,0	49,7	49,8	50,4	50,5	50,8	50,5	50,5	50,9	50,7
Quartiere del Sole	43,8	44,4	45,1	45,4	45,8	46,7	47,1	47,6	48,1	48,7	48,7	49,0	49,3	49,9	50,3	50,6	51,1	51,3	51,5	51,8
Borgo Sant'Elia	38,0	38,1	37,8	38,1	38,8	39,6	40,6	40,6	39,9	42,0	41,0	40,8	40,7	41,4	42,1	42,5	43,1	43,8	44,5	45,0
Nuovo Borgo Sant'Elia	34,9	35,5	36,2	37,0	37,5	38,2	38,8	39,5	40,6	40,9	41,8	42,6	43,3	43,9	44,6	45,3	46,0	46,8	47,7	48,6
<b>CAGLIARI</b>	<b>43,8</b>	<b>44,2</b>	<b>44,7</b>	<b>45,1</b>	<b>45,5</b>	<b>45,9</b>	<b>46,2</b>	<b>46,5</b>	<b>46,9</b>	<b>47,2</b>	<b>47,4</b>	<b>47,7</b>	<b>48,0</b>	<b>48,2</b>	<b>48,5</b>	<b>48,7</b>	<b>49,1</b>	<b>49,4</b>	<b>49,8</b>	<b>50,0</b>

FIG 1.2 ETÀ MEDIA DELLA POPOLAZIONE - SERIE STORICA

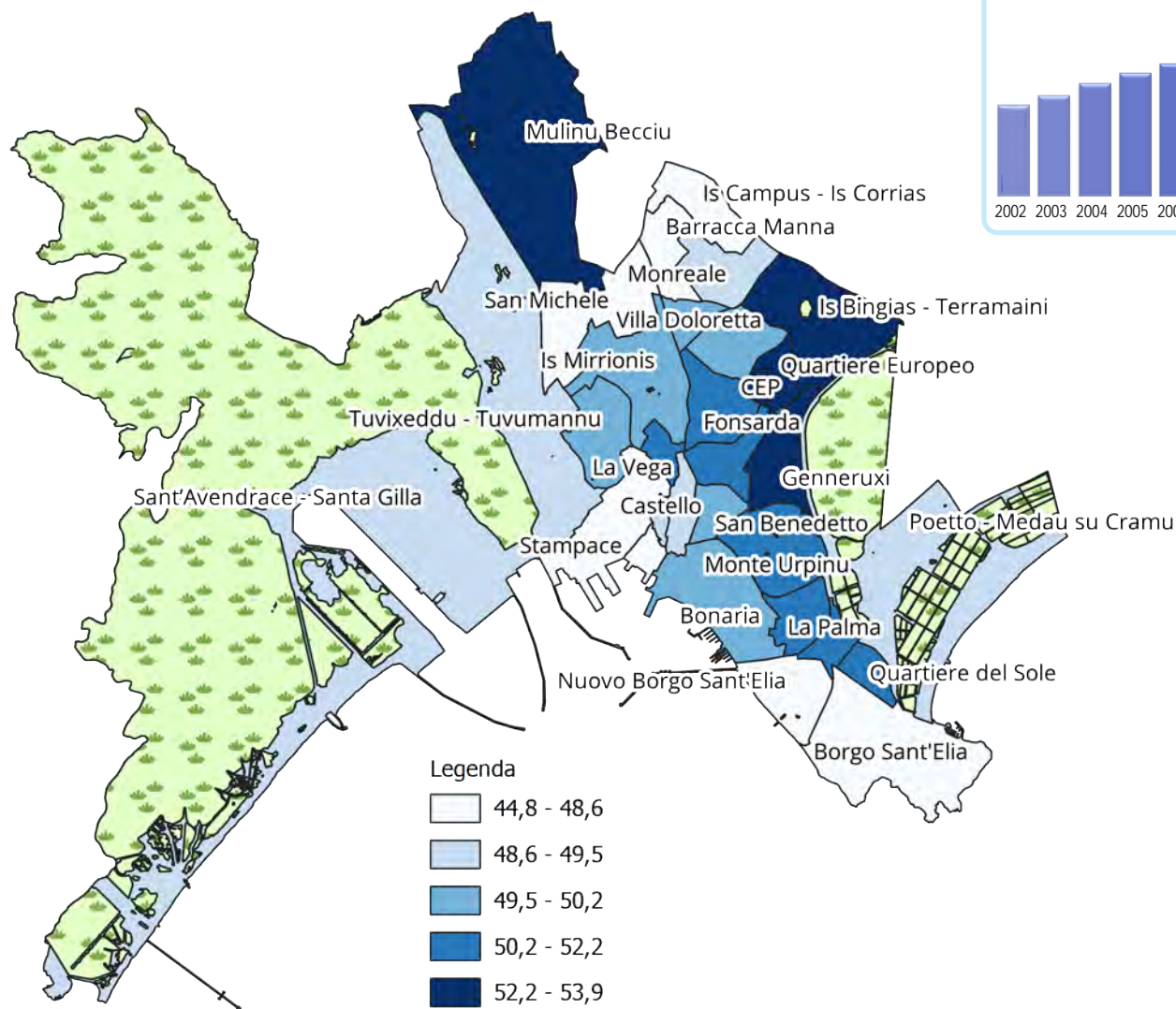

STORICO DEI VALORI PER LA CITTÀ DI CAGLIARI

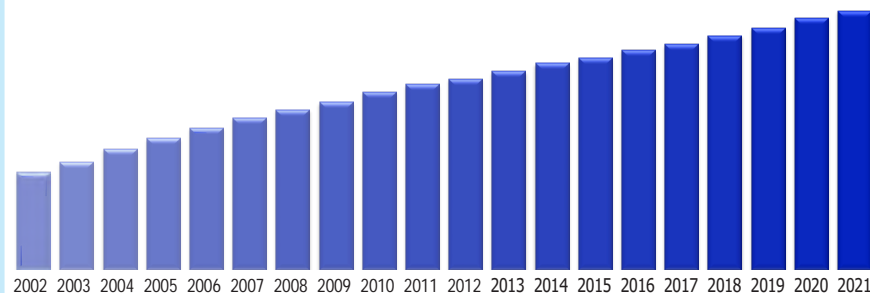

Età media

$$\text{Età media} = \frac{\text{sommatoria delle età di tutta la popolazione}}{\text{totale popolazione}}$$

# Atlante demografico di Cagliari 2021

TAV 1.18 INDICE DI DIPENDENZA GIOVANILE - SERIE STORICA

QUARTIERE	2002	2003	2004	2005	2006	2007	2008	2009	2010	2011	2012	2013	2014	2015	2016	2017	2018	2019	2020	2021
Castello	14,32	14,31	13,32	13,78	12,34	12,51	12,78	12,95	12,70	13,87	13,65	13,33	13,47	13,38	13,08	12,65	13,42	12,85	12,14	11,95
Villanova	14,14	15,17	14,98	14,70	14,09	13,92	13,86	14,14	14,30	14,31	14,12	14,24	15,08	15,16	15,24	14,63	14,57	14,23	14,19	13,83
Marina	14,56	14,56	14,14	13,45	13,04	13,65	13,11	12,99	13,65	12,64	12,78	12,70	12,85	13,17	12,99	13,00	12,77	11,96	12,52	12,02
Stampace	15,26	15,20	15,65	15,61	15,55	15,22	15,10	14,33	13,95	14,94	13,54	15,25	15,48	15,87	15,81	15,96	16,10	14,24	16,78	17,89
Tuvixeddu - Tuvumannu	15,19	14,36	14,25	14,11	14,12	13,41	13,85	13,92	14,90	14,59	14,55	14,11	14,63	15,15	14,43	14,44	14,06	14,13	13,93	13,20
Is Mirrionis	14,16	14,39	13,96	14,08	13,86	13,55	13,22	13,28	12,92	13,10	13,23	13,29	13,23	13,67	13,81	14,08	13,88	13,58	13,39	13,13
La Vega	12,61	12,51	12,31	13,01	12,77	12,61	13,38	12,91	12,46	11,92	11,87	12,18	12,91	13,28	12,73	13,17	12,58	11,91	11,25	11,32
Fonsarda	12,78	13,35	13,55	13,67	14,13	14,04	14,34	14,85	15,46	15,08	15,39	15,77	15,04	15,70	14,98	14,81	14,38	14,43	14,08	14,34
Sant'Alenixedda	13,06	13,24	13,17	13,85	13,38	13,72	13,76	13,93	14,21	14,46	14,79	15,27	14,79	14,77	15,34	15,42	15,30	14,90	14,65	14,68
San Benedetto	12,41	13,11	13,33	13,42	14,30	14,84	15,18	15,13	15,11	15,28	15,47	15,54	15,24	15,50	15,86	15,55	15,32	15,32	15,32	15,22
Genneruxi	12,05	12,81	13,56	13,94	15,32	15,72	16,21	16,28	16,77	18,17	17,55	18,21	17,19	16,97	16,07	16,40	15,97	15,09	14,25	13,61
Monte Urpinu	14,27	14,70	15,05	16,13	17,03	18,23	18,68	18,72	18,75	18,37	18,99	19,11	18,71	18,88	19,14	18,62	18,46	17,89	17,13	16,43
Monte Mixi	14,04	14,15	14,40	13,98	14,25	14,37	14,65	14,90	14,61	14,93	15,89	16,03	16,55	16,83	16,72	17,01	16,65	16,12	16,24	15,87
Bonaria	14,28	14,42	14,47	14,48	14,89	14,64	14,79	14,93	14,83	15,44	15,63	15,60	15,27	14,03	14,22	13,91	14,11	14,09	15,19	15,21
Sant'Avendrace - Santa Gilla	13,50	13,27	12,74	12,18	12,09	12,09	11,94	12,18	12,31	11,92	12,24	12,42	12,93	13,14	13,12	13,42	13,67	15,10	13,38	13,13
Mulinu Becciu	10,87	10,87	11,10	11,47	11,56	11,94	12,42	13,25	14,42	15,23	16,10	16,31	16,86	17,26	17,90	18,53	18,44	17,96	16,49	15,88
San Michele	14,33	14,23	14,32	15,44	15,03	15,45	15,77	15,99	16,24	15,97	15,98	16,19	16,47	16,13	15,63	16,08	16,16	16,18	16,05	15,58
Barracca Manna	18,92	18,83	18,98	19,24	18,74	19,37	18,14	18,86	18,78	19,71	20,88	22,16	22,29	21,23	21,28	20,84	20,03	19,33	18,86	18,57
Is Campus - Is Corrias	21,61	20,29	19,44	19,23	17,53	16,67	17,13	16,43	16,87	17,92	18,15	18,94	18,67	19,10	19,16	19,46	19,05	18,84	18,99	18,73
Villa Doloretta	17,23	15,61	15,43	14,77	14,29	14,14	14,04	14,27	13,93	13,84	13,15	13,60	14,03	14,85	13,78	14,11	15,34	15,11	15,92	15,56
Monreale	19,20	19,14	17,71	17,72	18,26	18,74	18,93	18,39	17,34	18,06	17,87	18,46	18,27	16,88	17,47	17,39	17,40	18,09	17,05	15,93
San Giuseppe - Santa Teresa - Parteolla	16,30	16,29	16,16	15,43	15,10	14,77	14,46	14,92	15,51	15,43	15,40	14,98	15,03	14,95	14,85	14,64	14,65	14,12	14,05	13,55
Is Bingias - Terramaini	12,40	12,15	11,96	12,86	13,67	13,79	14,84	15,02	15,74	17,42	17,53	17,39	18,36	16,63	16,05	16,74	17,48	17,34	16,58	17,13
Monteleone - Santa Rosalia	15,36	15,02	15,03	14,79	14,67	14,49	14,52	14,22	14,47	14,22	14,53	14,41	14,49	14,49	14,88	15,00	15,02	14,75	14,67	14,88
Quartiere Europeo	13,53	13,64	13,32	13,73	12,62	13,46	13,84	14,64	13,20	11,97	11,17	11,40	12,41	12,99	12,96	12,53	14,41	14,97	13,86	13,13
CEP	12,74	11,99	12,72	11,70	11,30	11,23	11,95	11,85	12,16	11,81	12,60	13,73	13,37	13,41	13,04	13,30	13,64	13,15	14,01	13,11
Poetto - Medau su Cramu	23,46	23,31	22,44	21,53	20,41	21,80	21,01	18,42	16,67	16,52	16,76	18,29	17,69	16,73	15,56	15,19	13,49	14,41	14,15	13,09
La Palma	14,46	14,48	14,09	14,65	15,38	15,77	15,99	16,45	17,46	17,60	17,84	17,84	17,56	17,95	18,12	17,24	16,82	17,44	16,71	16,80
Quartiere del Sole	13,68	13,88	14,18	15,45	16,39	16,76	17,50	17,86	18,06	18,07	19,49	19,45	19,30	18,97	18,70	18,03	17,08	16,61	16,89	16,34
Borgo Sant'Elia	19,98	19,72	20,00	19,13	19,25	18,44	17,14	17,52	16,42	15,93	17,19	17,97	18,42	19,29	19,57	20,92	20,49	19,45	18,16	17,69
Nuovo Borgo Sant'Elia	22,37	21,32	20,55	19,65	19,63	19,16	18,99	19,01	18,87	18,75	18,59	17,41	16,92	16,60	16,10	15,62	14,93	14,82	14,09	13,21
<b>CAGLIARI</b>	14,57	14,60	14,57	14,63	14,66	14,69	14,80	14,89	15,03	15,19	15,34	15,52	15,54	15,56	15,51	15,52	15,39	15,11	14,99	14,77

FIG 1.3 INDICE DI DIPENDENZA GIOVANILE

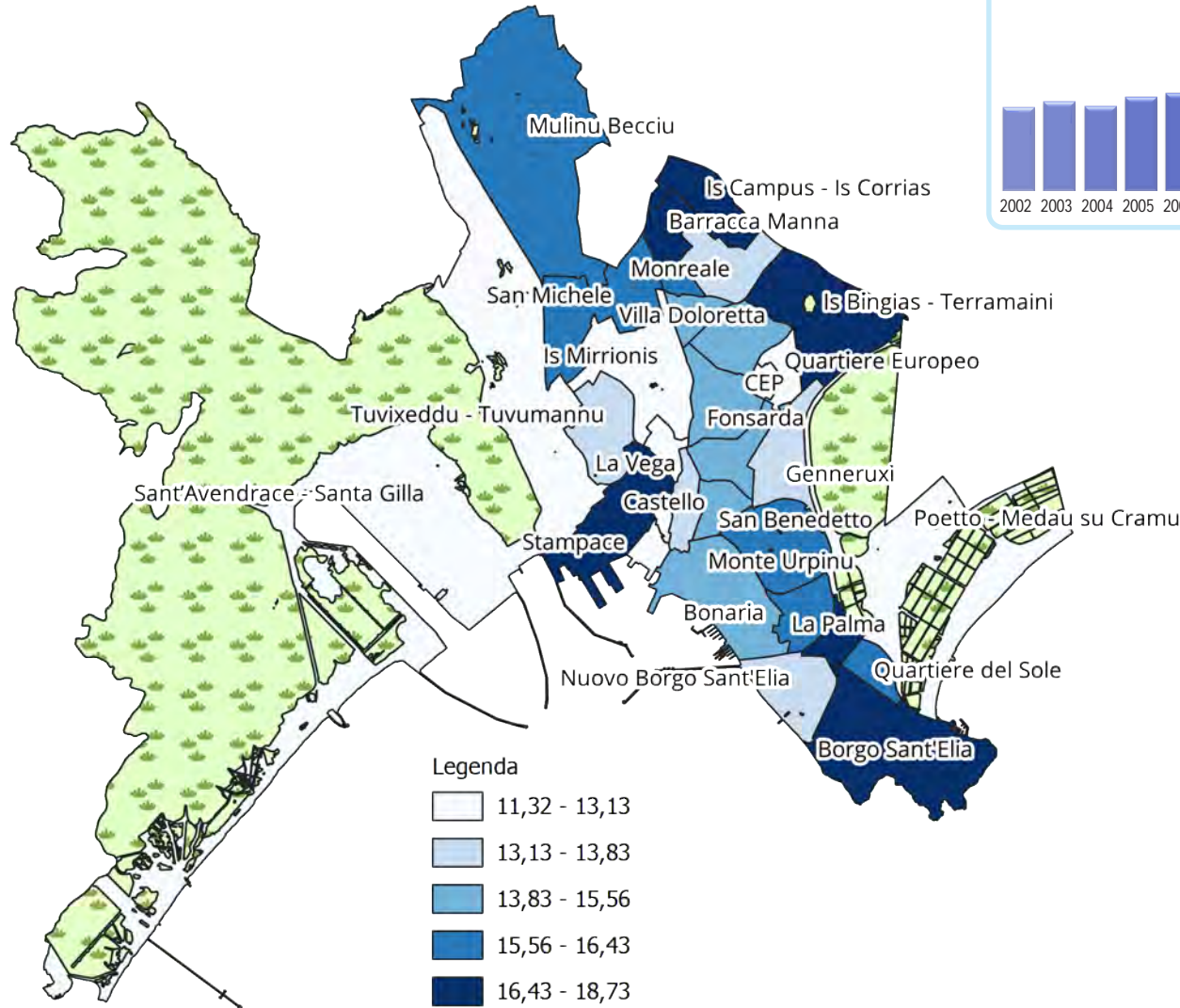

STORICO DEI VALORI PER LA CITTÀ DI CAGLIARI

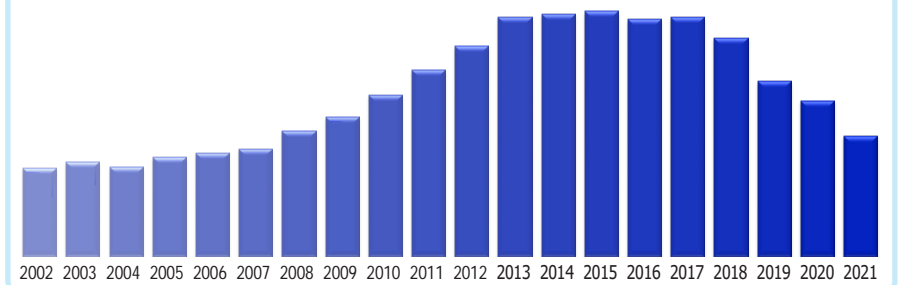

Indice di dipendenza giovanile  
(Indice di dipendenza minorile)

$$\text{Dipendenza giovanile} = \frac{\text{Pop 0 - 14}}{\text{Pop 15 - 64}} * 100$$

# Atlante demografico di Cagliari 2021

TAV 1.19 INDICE DI VECCHIAIA - SERIE STORICA

QUARTIERE	2002	2003	2004	2005	2006	2007	2008	2009	2010	2011	2012	2013	2014	2015	2016	2017	2018	2019	2020	2021
Castello	172,19	167,88	172,67	172,85	188,97	187,41	187,41	178,42	189,47	179,59	183,22	191,85	196,32	202,22	220,00	227,42	228,24	245,16	271,30	283,93
Villanova	213,45	193,47	202,86	206,87	219,32	222,49	222,18	222,01	229,10	221,12	236,64	238,20	222,84	224,92	224,48	241,79	249,24	258,22	264,79	277,90
Marina	151,46	148,87	152,69	153,91	156,73	153,31	162,30	170,00	169,89	180,33	193,98	187,85	185,43	188,42	196,06	205,53	212,40	226,84	227,85	243,50
Stampace	202,35	197,92	183,11	188,14	188,86	192,60	194,41	202,40	211,89	206,31	221,34	198,63	199,32	203,81	211,34	211,14	214,48	256,24	205,69	194,26
Tuvixeddu - Tuvumannu	125,39	138,41	147,75	154,59	164,22	178,63	180,99	188,64	179,61	194,80	210,12	226,60	235,77	245,18	270,88	278,83	299,55	312,76	328,17	360,35
Is Mirrionis	225,44	227,28	239,78	248,09	260,05	269,10	280,50	280,10	295,52	291,09	293,37	299,64	306,12	298,14	299,11	295,72	304,83	317,70	329,63	342,97
La Vega	275,25	299,28	306,93	299,65	313,77	324,16	312,81	328,57	347,92	377,27	376,92	370,08	347,89	334,69	352,71	339,10	360,55	388,80	404,33	411,74
Fonsarda	303,52	303,61	312,69	319,14	328,20	339,65	346,20	339,07	334,15	347,24	342,70	344,03	365,61	358,02	369,00	367,61	375,42	368,31	379,80	382,26
Sant'Alenixedda	316,55	318,43	327,06	320,41	343,47	340,24	344,47	344,72	340,66	345,27	341,75	332,81	343,86	350,47	344,84	347,33	354,09	372,33	382,38	382,60
San Benedetto	295,78	287,64	287,13	292,08	282,37	279,74	271,69	274,18	277,59	283,93	277,75	282,21	283,02	283,96	275,13	284,34	293,91	299,21	302,11	305,81
Genneruxi	250,80	255,88	264,29	272,85	270,25	286,31	290,14	302,19	306,39	292,99	315,22	320,36	342,94	353,24	373,18	362,45	374,79	393,46	409,61	424,17
Monte Urpinu	315,18	311,59	318,67	302,83	286,23	268,04	260,63	259,38	260,84	270,02	264,21	261,97	268,16	264,78	260,00	263,36	263,80	275,19	293,43	309,38
Monte Mixi	241,78	253,56	266,32	286,82	300,31	314,03	321,34	324,51	338,80	344,56	323,46	329,39	325,82	321,66	329,84	324,92	337,50	350,00	354,53	367,28
Bonaria	244,42	246,21	253,75	257,13	259,95	269,44	266,91	265,49	272,66	266,31	265,61	269,10	272,44	274,26	270,33	273,29	278,84	280,27	288,51	293,48
Sant'Avendrace - Santa Gilla	204,60	215,42	229,04	251,24	262,08	265,49	276,34	274,66	284,81	298,41	293,96	295,77	288,35	288,12	297,72	298,41	296,12	270,38	314,49	324,67
Mulinu Becciu	136,46	158,21	179,39	199,72	221,16	241,61	259,68	265,42	274,90	281,00	295,88	324,86	339,64	348,17	350,35	353,54	360,99	367,92	419,60	439,86
San Michele	186,66	194,67	204,22	199,15	215,29	213,66	211,59	214,27	213,01	222,29	229,36	228,94	231,40	241,71	252,81	245,44	243,89	245,14	251,52	263,70
Barracca Manna	49,54	52,28	56,51	60,37	65,83	72,67	78,41	88,41	86,97	94,34	91,54	92,58	101,19	115,46	122,08	132,68	141,61	151,72	153,31	163,51
Is Campus - Is Corrias	25,21	27,91	31,59	37,74	46,98	56,11	57,80	60,51	64,13	66,59	69,28	74,12	81,78	88,22	97,68	108,60	122,22	132,19	144,58	163,47
Villa Doloretta	122,97	140,64	142,78	156,42	170,59	178,70	192,07	194,71	214,81	215,66	235,03	231,48	236,81	236,69	246,71	228,80	224,49	242,25	276,65	284,76
Monreale	39,57	44,62	52,27	58,76	61,11	64,29	71,27	81,29	92,41	98,77	110,69	116,77	127,22	147,62	158,11	168,28	183,22	191,10	214,81	239,68
San Giuseppe - Santa Teresa - Parteolla	116,86	122,39	130,13	141,29	150,96	157,60	166,10	163,29	164,88	170,46	177,72	190,55	200,11	210,69	218,03	229,61	238,71	254,13	263,58	280,85
Is Bingias - Terramaini	185,45	211,02	283,68	302,41	307,45	320,48	324,32	331,40	323,33	320,07	309,59	322,18	316,55	353,56	357,09	352,42	338,27	336,86	353,46	363,57
Monteleone - Santa Rosalia	134,00	139,74	149,76	162,99	170,67	181,62	185,63	193,88	198,39	210,30	215,89	234,67	242,60	247,32	256,59	265,96	277,16	287,09	299,41	302,12
Quartiere Europeo	108,57	124,76	138,61	151,46	184,62	181,25	202,15	206,38	255,42	309,86	370,31	411,48	392,42	412,12	439,06	476,67	453,03	483,33	519,67	563,16
CEP	328,14	375,42	356,91	404,73	449,04	454,19	434,78	428,57	429,81	447,71	421,47	394,71	401,20	386,39	386,50	390,12	387,12	403,23	378,88	400,68
Poetto - Medau su Cramu	64,14	67,35	73,30	77,60	89,33	90,58	100,55	116,56	128,48	131,54	138,67	138,31	151,33	169,29	186,26	201,60	232,11	239,82	260,19	312,37
La Palma	262,86	277,21	287,12	288,64	279,56	272,26	269,34	251,43	246,26	257,45	252,11	260,43	263,04	268,84	269,06	286,15	289,92	283,33	302,40	298,37
Quartiere del Sole	171,93	188,77	204,94	206,92	211,35	230,93	239,27	251,02	263,43	278,98	270,26	277,96	285,45	298,51	307,41	318,34	339,43	343,38	340,92	360,35
Borgo Sant'Elia	84,42	83,42	75,62	78,76	86,39	92,66	111,11	98,83	78,53	117,53	86,36	88,95	90,37	96,22	104,97	111,76	121,14	133,13	154,00	167,38
Nuovo Borgo Sant'Elia	41,04	44,54	50,83	58,28	62,18	69,08	75,79	81,11	94,16	97,55	114,36	128,17	142,98	154,19	169,98	185,59	208,10	232,01	267,54	304,84
<b>CAGLIARI</b>	187,54	193,63	202,66	210,68	219,37	226,29	231,11	234,35	239,56	244,33	248,16	252,79	258,12	263,00	269,23	273,74	282,27	292,69	302,84	313,71

FIG 1.4 INDICE DI VECCHIAIA

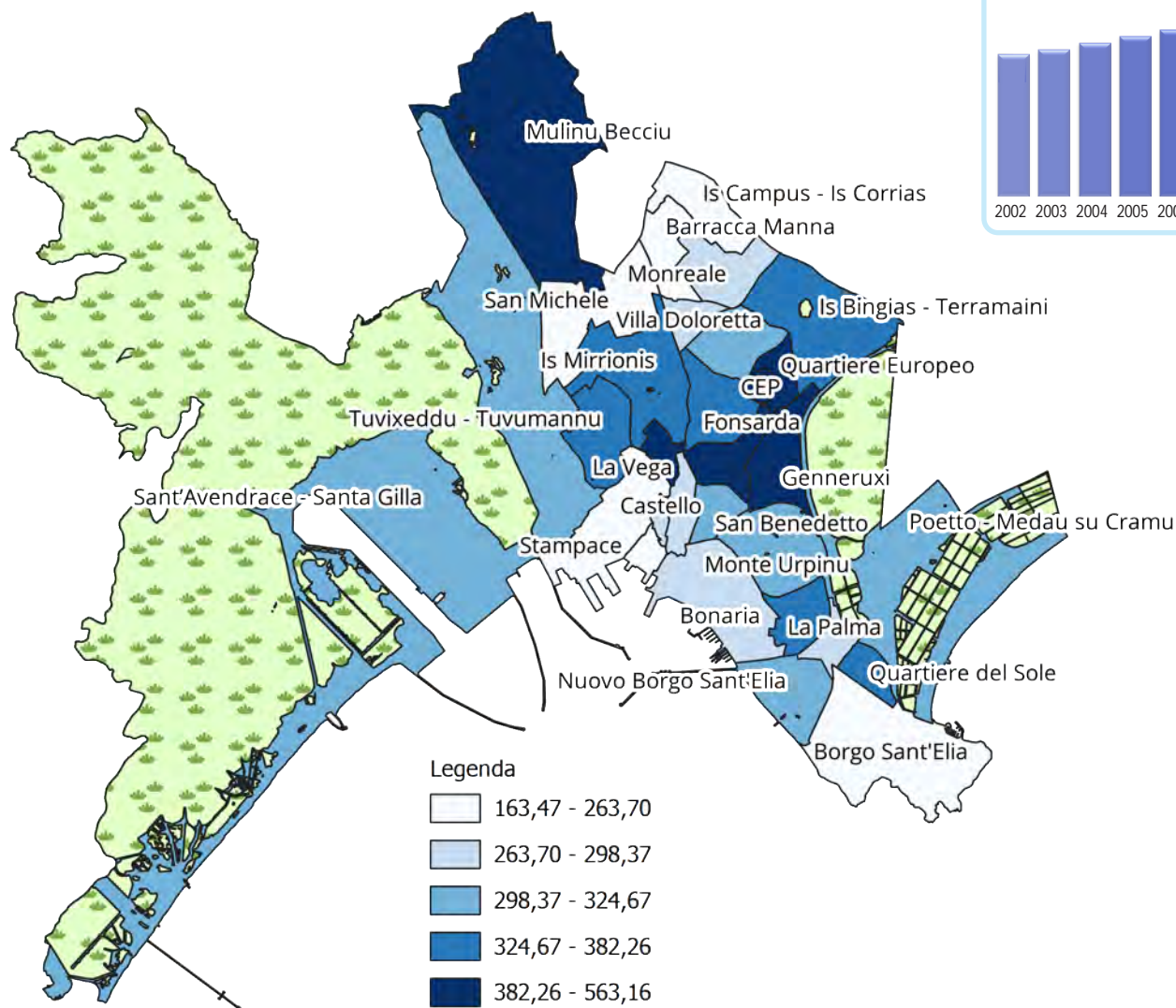

STORICO DEI VALORI PER LA CITTÀ DI CAGLIARI

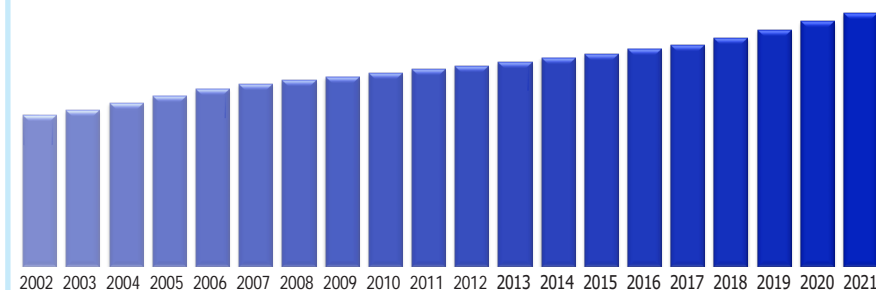

Indice di vecchiaia

$$\text{Indice di vecchiaia} = \frac{\text{Pop 65+}}{\text{Pop 0-14}} * 100$$

# Atlante demografico di Cagliari 2021

## TAV 1.20 INDICE DI DIPENDENZA STRUTTURALE - SERIE STORICA

QUARTIERE	2002	2003	2004	2005	2006	2007	2008	2009	2010	2011	2012	2013	2014	2015	2016	2017	2018	2019	2020	2021
Castello	38,98	38,33	36,32	37,59	35,66	35,96	36,74	36,07	36,77	38,77	38,65	38,89	39,90	40,44	41,85	41,43	44,06	44,35	45,09	45,89
Villanova	44,33	44,50	45,38	45,10	44,98	44,90	44,64	45,53	47,07	45,94	47,54	48,16	48,70	49,26	49,45	50,00	50,88	50,97	51,76	52,25
Marina	36,61	36,23	35,73	34,14	33,48	34,57	34,39	35,06	36,85	35,42	37,58	36,56	36,69	38,00	38,45	39,72	39,89	39,10	41,05	41,27
Stampace	46,15	45,30	44,30	44,98	44,91	44,53	44,44	43,33	43,50	45,78	43,50	45,55	46,33	48,21	49,21	49,65	50,63	50,74	51,28	52,64
Tuvixeddu - Tuvumannu	34,23	34,24	35,31	35,92	37,31	37,37	38,90	40,19	41,65	43,02	45,12	46,07	49,12	52,28	53,52	54,69	56,19	58,34	59,63	60,77
Is Mirrionis	46,07	47,10	47,43	49,01	49,90	50,02	50,32	50,49	51,08	51,24	52,03	53,10	53,73	54,44	55,13	55,71	56,18	56,73	57,54	58,17
La Vega	47,31	49,93	50,11	52,01	52,85	53,49	55,24	55,32	55,83	56,90	56,61	57,24	57,81	57,75	57,62	57,82	57,94	58,20	56,75	57,95
Fonsarda	51,56	53,88	55,91	57,29	60,52	61,73	63,99	65,19	67,14	67,46	68,13	70,00	70,01	71,91	70,26	69,25	68,38	67,57	67,56	69,16
Sant'Alenixedda	54,38	55,38	56,24	58,23	59,34	60,42	61,17	61,96	62,60	64,38	65,32	66,08	65,63	66,52	68,22	68,97	69,50	70,36	70,68	70,86
San Benedetto	49,12	50,82	51,59	52,62	54,67	56,35	56,44	56,60	57,05	58,66	58,44	59,41	58,37	59,51	59,49	59,77	60,36	61,15	61,61	61,75
Genneruxi	42,27	45,59	49,38	51,97	56,71	60,71	63,25	65,48	68,17	71,42	72,88	76,53	76,16	76,90	76,04	75,86	75,84	74,46	72,64	71,35
Monte Urpinu	59,24	60,50	63,00	64,97	65,78	67,08	67,36	67,27	67,67	67,97	69,15	69,16	68,90	68,86	68,91	67,66	67,16	67,11	67,41	67,27
Monte Mixi	47,97	50,03	52,75	54,06	57,05	59,50	61,73	63,26	64,11	66,38	67,31	68,85	70,48	70,95	71,88	72,27	72,84	72,53	73,81	74,15
Bonaria	49,19	49,91	51,19	51,71	53,60	54,07	54,28	54,56	55,27	56,57	57,15	57,57	56,87	52,51	52,68	51,92	53,44	53,58	59,02	59,86
Sant'Avendrace - Santa Gilla	41,13	41,87	41,92	42,79	43,78	44,20	44,94	45,63	47,39	47,49	48,21	49,17	50,21	50,99	52,18	53,46	54,17	55,92	55,44	55,77
Mulinu Becciu	25,69	28,06	31,02	34,37	37,13	40,78	44,66	48,43	54,07	58,03	63,74	69,30	74,10	77,36	80,62	84,04	85,01	84,06	85,66	85,74
San Michele	41,09	41,93	43,56	46,18	47,39	48,45	49,14	50,26	50,84	51,48	52,63	53,24	54,58	55,10	55,13	55,56	55,59	55,85	56,41	56,66
Barracca Manna	28,30	28,68	29,70	30,85	31,08	33,45	32,37	35,54	35,12	38,31	39,99	42,67	44,84	45,75	47,25	48,50	48,39	48,67	47,77	48,93
Is Campus - Is Corrias	27,06	25,96	25,58	26,49	25,76	26,02	27,03	26,37	27,70	29,85	30,73	32,97	33,94	35,95	37,87	40,59	42,33	43,75	46,45	49,35
Villa Doloretta	38,42	37,56	37,46	37,87	38,66	39,41	41,01	42,07	43,85	43,70	44,05	45,09	47,25	50,00	47,77	46,40	49,77	51,70	59,96	59,87
Monreale	26,80	27,67	26,96	28,13	29,41	30,79	32,43	33,33	33,37	35,90	37,64	40,02	41,50	41,79	45,10	46,64	49,27	52,66	53,66	54,11
San Giuseppe - Santa Teresa - Parteolla	35,35	36,23	37,20	37,22	37,89	38,05	38,49	39,29	41,09	41,73	42,78	43,53	45,10	46,45	47,21	48,26	49,63	50,01	51,08	51,61
Is Bingias - Terramaini	35,38	37,78	45,90	51,76	55,71	57,97	62,98	64,78	66,65	73,16	71,79	73,42	76,49	75,40	73,37	75,73	76,59	75,76	75,19	79,42
Monteleone - Santa Rosalia	35,94	36,00	37,54	38,88	39,70	40,80	41,48	41,79	43,17	44,11	45,90	48,22	49,63	50,32	53,07	54,89	56,66	57,09	58,61	59,82
Quartiere Europeo	28,22	30,65	31,79	34,53	35,92	37,87	41,82	44,86	46,90	49,07	52,53	58,32	61,09	66,54	69,84	72,23	79,69	87,30	85,91	87,10
CEP	54,55	57,00	58,12	59,07	62,06	62,25	63,92	62,62	64,43	64,71	65,69	67,93	67,01	65,24	63,44	65,19	66,44	66,16	67,10	65,63
Poetto - Medau su Cramu	38,51	39,00	38,90	38,24	38,65	41,55	42,14	39,89	38,08	38,25	40,00	43,59	44,46	45,04	44,54	45,81	44,80	48,98	50,98	53,98
La Palma	52,48	54,63	54,54	56,94	58,36	58,69	59,04	57,81	60,45	62,92	62,81	64,31	63,74	66,19	66,88	66,58	65,58	66,84	67,25	66,94
Quartiere del Sole	37,20	40,08	43,24	47,43	51,03	55,48	59,37	62,68	65,63	68,47	72,15	73,52	74,41	75,62	76,20	75,43	75,05	73,66	74,48	75,21
Borgo Sant'Elia	36,85	36,17	35,12	34,19	35,89	35,52	36,19	34,84	29,31	34,64	32,03	33,96	35,07	37,85	40,11	44,30	45,32	45,35	46,13	47,30
Nuovo Borgo Sant'Elia	31,55	30,81	30,99	31,11	31,84	32,39	33,38	34,43	36,64	37,05	39,84	39,74	41,11	42,20	43,47	44,61	46,01	49,19	51,78	53,47
<b>CAGLIARI</b>	41,88	42,88	44,10	45,46	46,83	47,92	49,00	49,78	51,03	52,30	53,39	54,76	55,66	56,48	57,26	57,99	58,82	59,35	60,38	61,11

FIG 1.5 INDICE DI DIPENDENZA STRUTTURALE

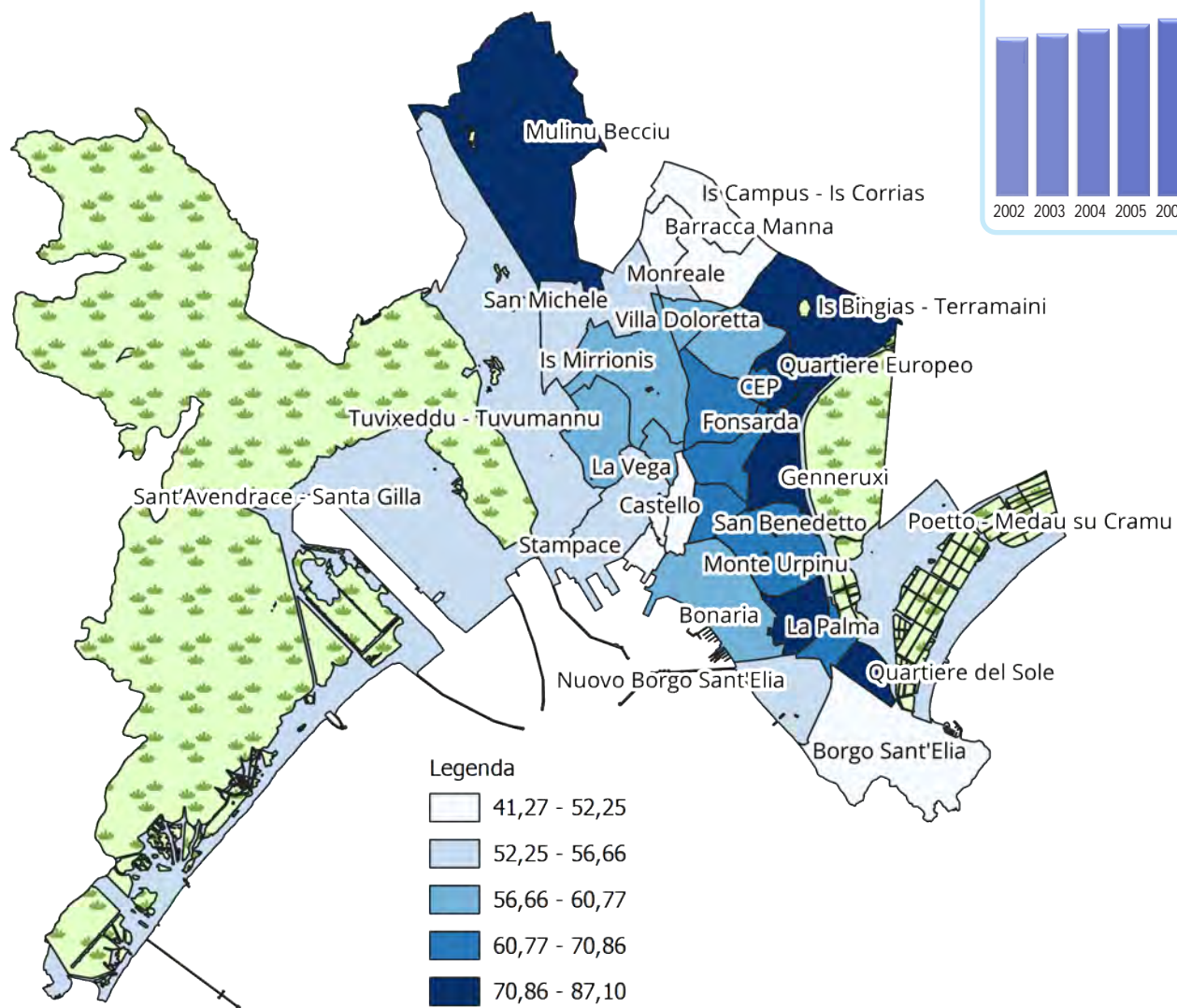

STORICO DEI VALORI PER LA CITTÀ DI CAGLIARI

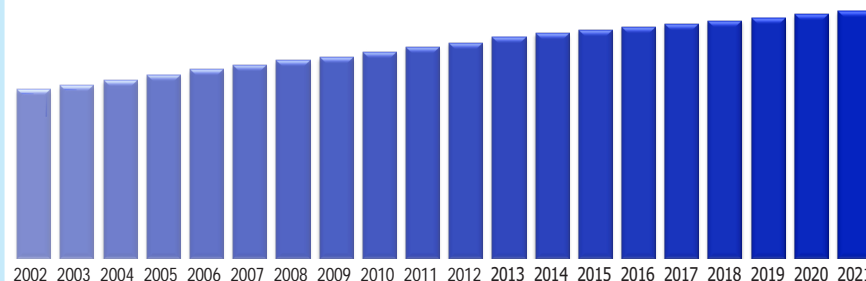

Indice di dipendenza strutturale

$$\text{Ind. dip. strutturale} = \frac{\text{Pop 0 - 14}}{\text{Pop 0 - 14} + \text{Pop 65 - oltre}} * 100$$

# Atlante demografico di Cagliari 2021

TAV 1.21 INDICE DI DIPENDENZA ANZIANI - SERIE STORICA

QUARTIERE	2002	2003	2004	2005	2006	2007	2008	2009	2010	2011	2012	2013	2014	2015	2016	2017	2018	2019	2020	2021
Castello	24,66	24,02	23,00	23,81	23,32	23,45	23,96	23,11	24,07	24,91	25,00	25,57	26,44	27,06	28,77	28,78	30,64	31,50	32,95	33,94
Villanova	30,19	29,34	30,40	30,41	30,89	30,98	30,79	31,39	32,77	31,64	33,42	33,92	33,61	34,10	34,21	35,37	36,31	36,74	37,57	38,43
Marina	22,05	21,67	21,59	20,69	20,44	20,92	21,28	22,08	23,20	22,79	24,79	23,86	23,84	24,82	25,46	26,72	27,12	27,14	28,53	29,26
Stampace	30,88	30,09	28,65	29,37	29,36	29,31	29,35	29,00	29,55	30,83	29,96	30,30	30,85	32,34	33,41	33,69	34,53	36,50	34,51	34,75
Tuvixeddu - Tuvumannu	19,04	19,88	21,06	21,81	23,19	23,96	25,06	26,27	26,75	28,42	30,57	31,97	34,49	37,14	39,09	40,26	42,13	44,20	45,70	47,57
Is Mirrionis	31,91	32,71	33,47	34,93	36,04	36,47	37,10	37,21	38,17	38,14	38,80	39,81	40,50	40,77	41,32	41,63	42,30	43,15	44,14	45,04
La Vega	34,70	37,43	37,80	39,00	40,07	40,88	41,86	42,41	43,37	44,98	44,74	45,06	44,91	44,46	44,89	44,65	45,36	46,29	45,49	46,63
Fonsarda	38,78	40,53	42,37	43,62	46,39	47,69	49,65	50,35	51,67	52,38	52,74	54,24	54,97	56,21	55,28	54,44	54,00	53,14	53,48	54,82
Sant'Alenixedda	41,33	42,15	43,07	44,38	45,96	46,69	47,41	48,03	48,40	49,92	50,54	50,81	50,85	51,75	52,88	53,55	54,19	55,47	56,03	56,18
San Benedetto	36,71	37,71	38,27	39,20	40,37	41,51	41,25	41,48	41,94	43,38	42,97	43,87	43,13	44,01	43,63	44,22	45,04	45,83	46,29	46,53
Genneruxi	30,22	32,78	35,83	38,03	41,39	45,00	47,04	49,20	51,39	53,25	55,33	58,33	58,96	59,93	59,97	59,45	59,87	59,37	58,38	57,74
Monte Urpinu	44,97	45,80	47,95	48,84	48,75	48,85	48,68	48,55	48,92	49,60	50,17	50,05	50,18	49,98	49,76	49,04	48,70	49,23	50,27	50,84
Monte Mixi	33,94	35,88	38,35	40,09	42,80	45,13	47,08	48,36	49,50	51,45	51,41	52,82	53,93	54,12	55,16	55,26	56,19	56,41	57,57	58,28
Bonaria	34,91	35,50	36,72	37,23	38,71	39,44	39,49	39,63	40,44	41,13	41,52	41,97	41,60	38,48	38,45	38,01	39,33	39,49	43,83	44,64
Sant'Avendrace - Santa Gilla	27,63	28,60	29,18	30,60	31,69	32,11	33,00	33,45	35,07	35,57	35,98	36,75	37,28	37,85	39,06	40,04	40,49	40,82	42,07	42,64
Mulinu Becciu	14,83	17,19	19,92	22,90	25,57	28,84	32,25	35,18	39,64	42,80	47,64	52,99	57,25	60,10	62,72	65,51	66,57	66,10	69,17	69,86
San Michele	26,75	27,70	29,24	30,75	32,36	33,00	33,37	34,27	34,60	35,51	36,65	37,05	38,11	38,98	39,50	39,48	39,42	39,67	40,36	41,08
Barracca Manna	9,37	9,85	10,72	11,61	12,34	14,08	14,23	16,68	16,34	18,60	19,11	20,51	22,55	24,51	25,97	27,66	28,36	29,33	28,91	30,36
Is Campus - Is Corrias	5,45	5,66	6,14	7,26	8,23	9,35	9,90	9,94	10,82	11,93	12,57	14,04	15,27	16,85	18,71	21,13	23,28	24,90	27,46	30,62
Villa Doloretta	21,19	21,95	22,03	23,10	24,37	25,27	26,97	27,79	29,92	29,86	30,90	31,49	33,22	35,15	33,99	32,29	34,43	36,59	44,04	44,31
Monreale	7,60	8,54	9,26	10,41	11,16	12,05	13,49	14,95	16,03	17,84	19,78	21,56	23,24	24,91	27,63	29,26	31,87	34,57	36,62	38,18
San Giuseppe - Santa Teresa - Parteolla	19,05	19,94	21,03	21,80	22,79	23,28	24,03	24,37	25,58	26,30	27,38	28,55	30,07	31,50	32,37	33,62	34,98	35,89	37,03	38,06
Is Bingias - Terramaini	22,99	25,63	33,93	38,89	42,04	44,19	48,14	49,77	50,90	55,74	54,26	56,03	58,13	58,78	57,32	58,99	59,12	58,42	58,61	62,28
Monteleone - Santa Rosalia	20,58	20,98	22,51	24,10	25,03	26,31	26,96	27,57	28,70	29,90	31,37	33,81	35,15	35,83	38,18	39,89	41,64	42,34	43,94	44,94
Quartiere Europeo	14,69	17,01	18,47	20,80	23,30	24,40	27,98	30,22	33,70	37,10	41,36	46,92	48,68	53,54	56,88	59,71	65,28	72,34	72,05	73,96
CEP	41,81	45,01	45,40	47,37	50,76	51,01	51,97	50,77	52,27	52,90	53,09	54,20	53,64	51,83	50,40	51,89	52,80	53,01	53,09	52,52
Poetto - Medau su Cramu	15,05	15,70	16,45	16,71	18,23	19,75	21,13	21,47	21,41	21,73	23,24	25,30	26,77	28,32	28,98	30,62	31,31	34,57	36,83	40,89
La Palma	38,02	40,15	40,45	42,29	42,99	42,92	43,06	41,36	42,99	45,32	44,97	46,47	46,18	48,24	48,76	49,34	48,76	49,41	50,53	50,14
Quartiere del Sole	23,52	26,20	29,06	31,98	34,64	38,71	41,87	44,83	47,57	50,40	52,66	54,07	55,10	56,64	57,50	57,40	57,97	57,04	57,59	58,87
Borgo Sant'Elia	16,87	16,45	15,12	15,06	16,63	17,08	19,05	17,32	12,89	18,72	14,84	15,99	16,65	18,56	20,54	23,38	24,82	25,89	27,97	29,61
Nuovo Borgo Sant'Elia	9,18	9,49	10,44	11,45	12,21	13,23	14,39	15,42	17,77	18,29	21,26	22,32	24,19	25,60	27,37	28,99	31,07	34,37	37,69	40,26
<b>CAGLIARI</b>	<b>27,32</b>	<b>28,28</b>	<b>29,53</b>	<b>30,83</b>	<b>32,16</b>	<b>33,24</b>	<b>34,20</b>	<b>34,89</b>	<b>36,00</b>	<b>37,11</b>	<b>38,06</b>	<b>39,24</b>	<b>40,12</b>	<b>40,92</b>	<b>41,75</b>	<b>42,48</b>	<b>43,43</b>	<b>44,24</b>	<b>45,39</b>	<b>46,34</b>

FIG 1.6 INDICE DI DIPENDENZA ANZIANI

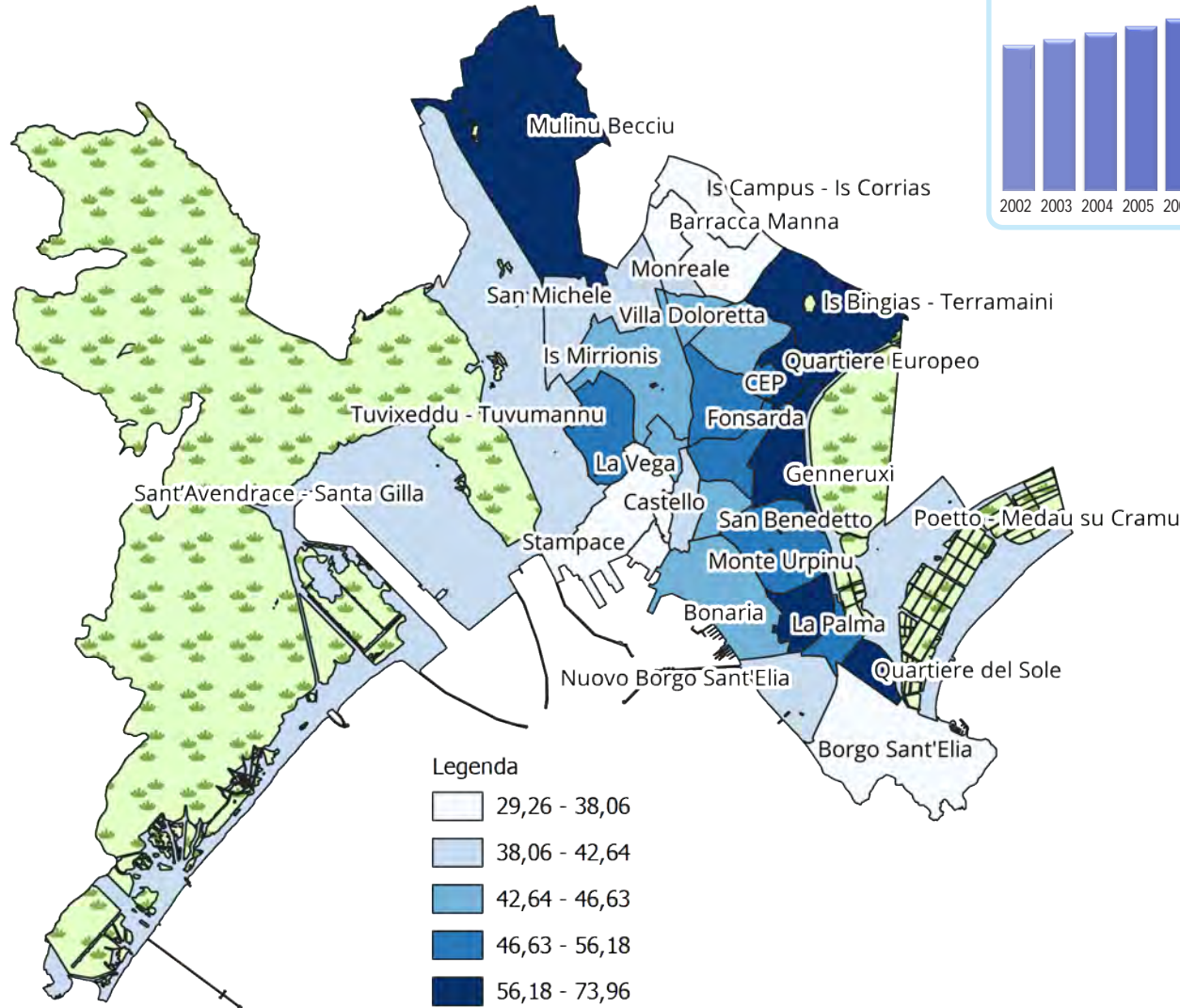

STORICO DEI VALORI PER LA CITTÀ DI CAGLIARI

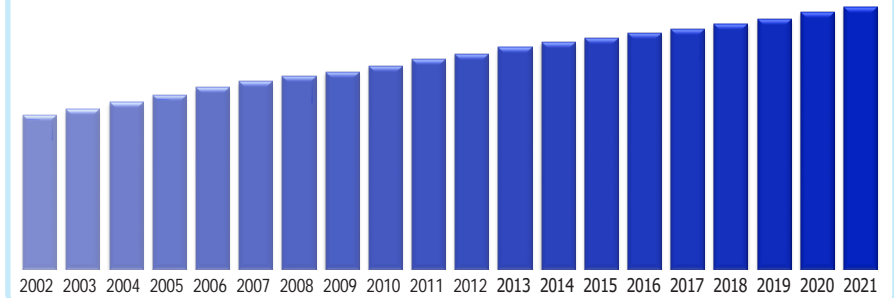

Indice di dipendenza anziani

$$\text{Ind. dipendenza anziani} = \frac{\text{Pop 65 - oltre}}{\text{Pop 15 - 64}} * 100$$

# Atlante demografico di Cagliari 2021

TAV 1.22 INDICE DI RICAMBIO DELLA POPOLAZIONE ATTIVA - SERIE STORICA

QUARTIERE	2002	2003	2004	2005	2006	2007	2008	2009	2010	2011	2012	2013	2014	2015	2016	2017	2018	2019	2020	2021
Castello	123,73	138,89	172,73	177,78	144,07	155,36	149,18	171,93	187,27	230,61	217,02	232,61	272,50	273,81	244,44	266,67	313,89	307,89	310,53	286,84
Villanova	148,71	149,37	147,11	151,08	147,90	149,37	158,47	160,19	168,87	172,60	195,12	169,68	201,96	204,62	226,60	218,42	216,24	207,84	204,61	212,86
Marina	104,72	123,71	155,56	146,39	151,58	176,40	177,66	180,23	170,83	181,82	188,37	186,67	171,15	179,17	167,96	166,33	187,10	202,22	232,56	227,27
Stampace	132,98	138,30	144,65	144,66	146,12	159,68	166,53	165,92	170,18	180,69	183,40	180,43	183,27	184,13	178,71	178,21	166,06	181,57	173,11	191,41
Tuvixeddu - Tuvumannu	98,32	102,65	109,27	110,49	116,55	125,87	151,24	171,06	189,74	203,60	218,72	223,00	236,52	238,82	236,16	225,67	227,03	230,98	217,37	217,93
Is Mirrionis	146,54	152,84	144,82	132,14	133,15	136,04	141,06	152,02	172,20	179,53	174,95	181,61	202,62	217,60	224,09	225,06	226,39	224,01	218,60	224,59
La Vega	187,50	195,58	186,21	173,17	185,84	197,17	196,08	195,28	171,93	158,26	151,28	164,96	200,96	239,36	232,67	256,38	196,52	229,81	226,32	229,31
Fonsarda	203,19	216,60	225,42	228,33	203,51	199,57	195,34	209,52	226,48	234,91	225,79	229,33	212,79	188,19	191,30	200,81	193,05	192,83	198,52	203,49
Sant'Alenixedda	187,66	197,05	182,77	187,16	199,15	205,97	193,57	212,23	211,53	206,02	203,28	201,19	200,58	199,14	210,84	205,39	212,35	224,69	220,42	217,60
San Benedetto	173,46	172,96	189,38	178,67	194,72	206,85	214,57	209,77	211,76	188,85	195,91	188,00	176,32	189,35	193,52	176,49	163,16	194,06	189,62	186,75
Genneruxi	329,17	340,99	352,98	304,91	288,89	274,07	251,41	204,48	220,63	213,98	176,35	168,39	156,37	139,42	142,06	150,00	148,86	157,55	160,18	148,97
Monte Urpinu	205,06	192,74	178,33	173,14	167,40	180,68	178,33	165,83	155,45	144,55	135,53	139,91	141,99	132,08	152,31	166,05	184,91	180,37	184,72	183,64
Monte Mixi	218,98	199,64	195,19	183,03	188,55	179,77	197,06	192,92	185,23	184,58	180,57	184,43	185,25	188,93	193,03	195,16	189,96	182,35	186,84	167,49
Bonaria	153,46	162,39	170,63	167,46	168,36	163,27	178,18	175,67	188,56	179,81	188,70	194,77	181,76	158,59	170,11	172,85	196,74	211,35	215,61	209,71
Sant'Avendrace - Santa Gilla	140,96	140,00	150,97	150,66	153,87	177,90	189,92	185,07	194,70	200,78	210,63	227,16	229,69	246,67	278,35	281,82	272,25	248,34	257,75	240,55
Mulinu Becciu	186,15	200,47	207,60	242,31	258,89	268,86	307,07	323,30	311,11	315,57	311,06	303,08	266,16	262,50	247,87	219,40	189,50	163,45	164,61	155,69
San Michele	158,61	163,48	164,06	157,09	146,24	140,88	142,36	129,07	135,48	145,02	156,78	165,31	167,92	169,66	173,91	177,12	171,60	193,16	205,15	206,22
Barracca Manna	82,84	82,58	91,24	88,24	96,27	96,09	108,89	125,62	124,17	145,54	156,19	168,42	173,56	143,01	120,18	117,39	110,85	106,06	124,19	141,53
Is Campus - Is Corrias	50,93	56,77	55,63	57,06	64,64	68,95	83,94	104,79	114,53	126,70	150,28	164,85	186,79	206,21	219,63	225,32	203,53	202,87	166,31	168,18
Villa Doloretta	131,71	129,11	122,99	121,18	132,50	122,89	144,59	162,69	214,55	226,79	206,45	232,26	233,90	248,15	174,67	137,89	141,46	219,30	217,86	252,94
Monreale	113,79	136,00	109,84	127,27	115,79	120,00	125,40	163,16	151,61	194,44	168,42	181,13	182,14	188,46	188,00	191,84	182,35	214,29	204,44	163,64
San Giuseppe - Santa Teresa - Parteolla	95,38	98,79	101,95	108,86	113,32	126,75	129,57	136,69	155,78	160,06	163,31	177,13	184,84	178,44	185,67	194,37	202,36	193,21	203,24	214,94
Is Bingias - Terramaini	272,03	296,36	275,47	240,00	260,78	256,00	222,22	218,75	225,84	195,29	183,72	175,58	161,18	146,74	130,91	144,90	157,14	178,16	203,70	236,23
Monteleone - Santa Rosalia	117,89	126,80	129,07	129,32	134,09	145,22	161,20	170,36	195,15	217,71	225,91	224,23	233,02	229,05	221,54	226,99	214,24	212,77	209,91	213,54
Quartiere Europeo	142,86	131,58	135,19	130,51	160,00	180,00	260,53	300,00	275,68	257,89	218,60	212,50	226,83	281,82	257,58	292,86	274,07	193,33	157,89	157,89
CEP	206,52	186,67	164,89	138,83	122,45	114,29	125,81	138,82	154,79	166,18	173,24	190,32	186,76	187,32	194,12	178,57	178,08	155,13	194,20	247,69
Poetto - Medau su Cramu	80,28	90,00	93,24	101,35	84,62	89,47	86,49	81,01	94,59	109,86	103,95	147,37	167,31	200,00	211,54	231,37	210,00	196,61	165,57	188,89
La Palma	188,24	167,27	153,57	140,68	152,63	154,72	147,06	157,14	171,74	181,40	175,56	193,33	179,25	204,17	194,12	206,12	178,69	205,66	166,67	172,31
Quartiere del Sole	253,55	261,27	265,87	246,82	246,51	257,14	248,70	242,00	219,87	201,90	176,40	154,29	136,22	139,33	148,02	148,07	149,72	154,59	155,38	146,28
Borgo Sant'Elia	46,79	52,00	52,69	55,95	62,03	73,91	87,69	106,67	112,68	127,59	146,27	127,14	131,43	162,07	170,37	154,24	164,91	171,43	164,41	176,27
Nuovo Borgo Sant'Elia	42,86	47,85	51,27	56,69	64,43	77,34	85,23	99,48	115,22	120,37	124,17	128,43	136,08	141,36	144,51	152,81	165,51	177,07	182,47	204,82
<b>CAGLIARI</b>	146,28	150,78	152,49	151,36	154,00	160,16	167,66	172,90	181,32	185,07	185,23	187,48	189,41	189,97	193,02	193,81	191,93	196,52	196,58	198,40

FIG 1.7 INDICE DI RICAMBIO DELLA POPOLAZIONE ATTIVA

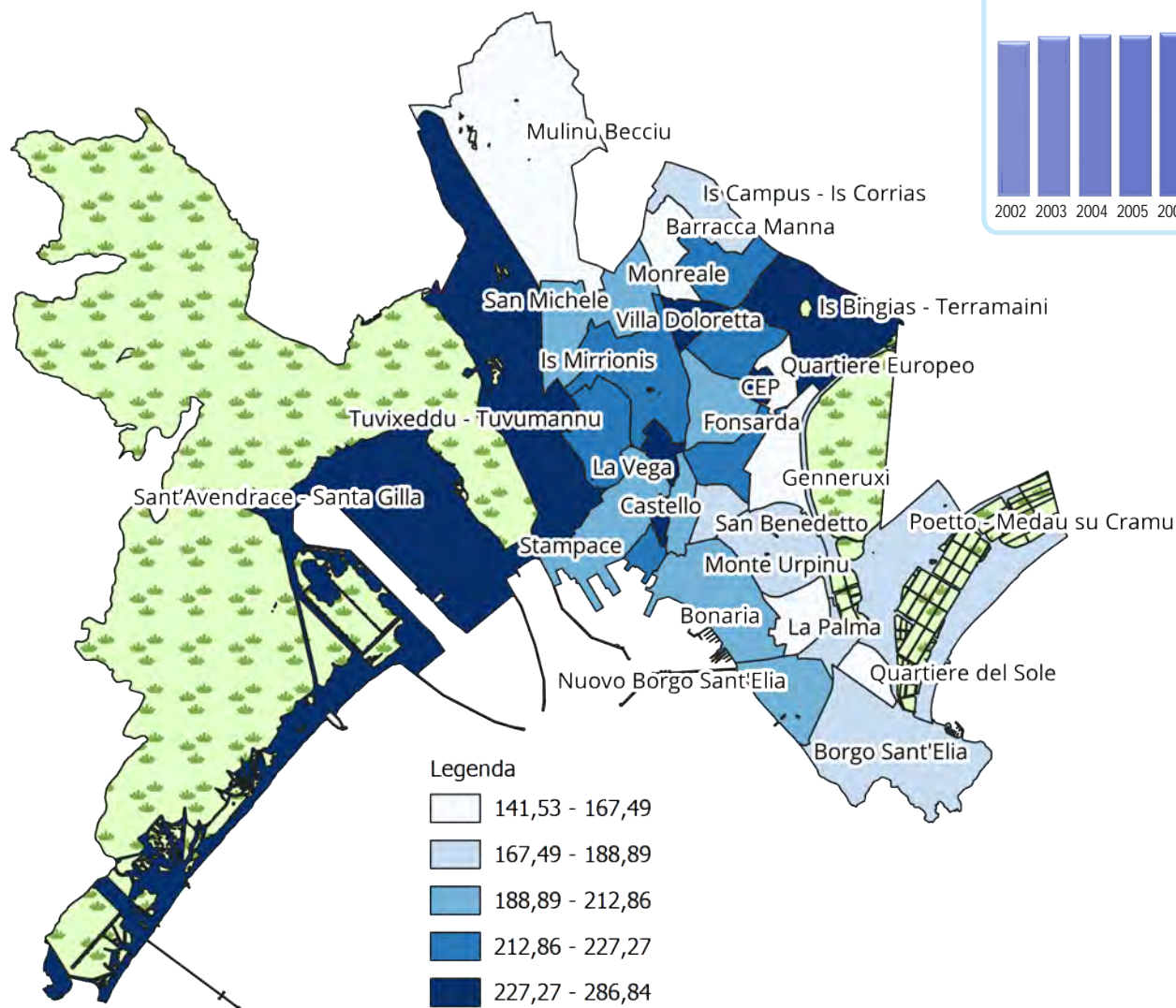

STORICO DEI VALORI PER LA CITTÀ DI CAGLIARI

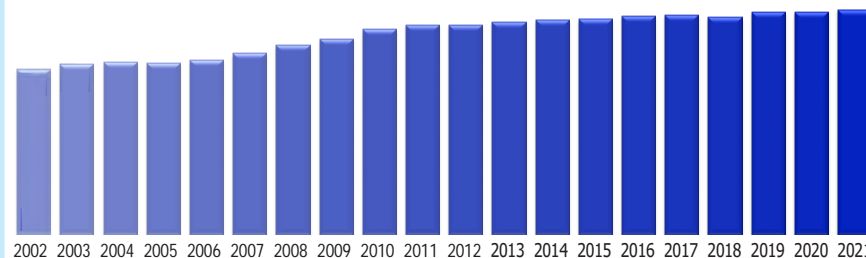

Indice di ricambio della popolazione attiva

$$\text{Ind. di ricambio} = \frac{\text{Pop 60 - 64}}{\text{Pop 15 - 19}} * 100$$

# Atlante demografico di Cagliari 2021

TAV 1.23 INCIDENZA PERCENTUALE DELLA POPOLAZIONE 0 - 14 ANNI SUL TOTALE - SERIE STORICA

QUARTIERE	2002	2003	2004	2005	2006	2007	2008	2009	2010	2011	2012	2013	2014	2015	2016	2017	2018	2019	2020	2021
Castello	10,30	10,34	9,77	10,01	9,10	9,20	9,35	9,52	9,29	9,99	9,84	9,59	9,62	9,53	9,22	8,95	9,32	8,90	8,37	8,19
Villanova	9,80	10,49	10,31	10,13	9,72	9,61	9,58	9,72	9,73	9,80	9,57	9,61	10,14	10,16	10,20	9,75	9,66	9,42	9,35	9,08
Marina	10,66	10,69	10,42	10,02	9,77	10,14	9,76	9,62	9,98	9,33	9,29	9,30	9,40	9,55	9,38	9,30	9,13	8,60	8,88	8,50
Stampace	10,44	10,46	10,84	10,77	10,73	10,53	10,45	10,00	9,72	10,25	9,43	10,48	10,58	10,71	10,59	10,66	10,69	9,45	11,09	11,72
Tuvixeddu - Tuvumannu	11,31	10,70	10,53	10,38	10,28	9,76	9,97	9,93	10,52	10,20	10,03	9,66	9,81	9,95	9,40	9,33	9,00	8,93	8,72	8,21
Is Mirrionis	9,69	9,78	9,47	9,45	9,25	9,03	8,80	8,83	8,55	8,66	8,70	8,68	8,61	8,85	8,90	9,04	8,89	8,67	8,50	8,30
La Vega	8,56	8,34	8,20	8,56	8,36	8,22	8,62	8,31	8,00	7,60	7,58	7,74	8,18	8,42	8,08	8,34	7,97	7,53	7,18	7,17
Fonsarda	8,43	8,68	8,69	8,69	8,80	8,68	8,74	8,99	9,25	9,01	9,15	9,27	8,84	9,13	8,80	8,75	8,54	8,61	8,40	8,48
Sant'Alenixedda	8,46	8,52	8,43	8,75	8,40	8,56	8,54	8,60	8,74	8,80	8,94	9,19	8,93	8,87	9,12	9,12	9,03	8,74	8,58	8,59
San Benedetto	8,32	8,69	8,79	8,79	9,24	9,49	9,71	9,66	9,62	9,63	9,76	9,75	9,62	9,72	9,94	9,73	9,56	9,50	9,48	9,41
Genneruxi	8,47	8,80	9,07	9,17	9,77	9,78	9,93	9,84	9,97	10,60	10,15	10,31	9,76	9,59	9,13	9,33	9,08	8,65	8,26	7,94
Monte Urpinu	8,96	9,16	9,23	9,78	10,27	10,91	11,16	11,19	11,18	10,94	11,22	11,29	11,08	11,18	11,33	11,11	11,04	10,70	10,23	9,82
Monte Mixi	9,49	9,43	9,43	9,07	9,07	9,01	9,06	9,13	8,90	8,97	9,50	9,50	9,71	9,84	9,73	9,87	9,63	9,34	9,34	9,11
Bonaria	9,57	9,62	9,57	9,54	9,69	9,50	9,59	9,66	9,55	9,86	9,95	9,90	9,73	9,20	9,32	9,15	9,19	9,17	9,55	9,52
Sant'Avendrace - Santa Gilla	9,57	9,36	8,98	8,53	8,41	8,39	8,24	8,36	8,36	8,08	8,26	8,33	8,61	8,70	8,62	8,74	8,87	9,68	8,61	8,43
Mulinu Becciu	8,64	8,48	8,47	8,53	8,43	8,48	8,58	8,93	9,36	9,64	9,83	9,63	9,68	9,73	9,91	10,07	9,97	9,76	8,88	8,55
San Michele	10,16	10,03	9,97	10,56	10,20	10,40	10,57	10,64	10,77	10,54	10,47	10,56	10,65	10,40	10,07	10,34	10,39	10,38	10,26	9,94
Barracca Manna	14,75	14,64	14,63	14,70	14,30	14,52	13,71	13,92	13,90	14,25	14,91	15,53	15,39	14,57	14,45	14,04	13,50	13,00	12,76	12,47
Is Campus - Is Corrias	17,01	16,11	15,48	15,20	13,94	13,23	13,48	13,00	13,21	13,80	13,88	14,24	13,94	14,05	13,89	13,84	13,38	13,11	12,97	12,54
Villa Doloretta	12,45	11,35	11,22	10,71	10,30	10,14	9,96	10,05	9,68	9,63	9,13	9,38	9,53	9,90	9,32	9,64	10,24	9,96	9,95	9,73
Monreale	15,14	14,99	13,95	13,83	14,11	14,33	14,30	13,79	13,00	13,29	12,98	13,19	12,91	11,90	12,04	11,86	11,65	11,85	11,09	10,34
San Giuseppe - Santa Teresa - Parteolla	12,04	11,96	11,78	11,24	10,95	10,70	10,44	10,71	11,00	10,89	10,79	10,44	10,36	10,21	10,08	9,88	9,79	9,41	9,30	8,94
Is Bingias - Terramaini	9,16	8,82	8,20	8,48	8,78	8,73	9,11	9,11	9,45	10,06	10,20	10,03	10,40	9,48	9,26	9,53	9,90	9,87	9,46	9,55
Monteleone - Santa Rosalia	11,30	11,04	10,93	10,65	10,50	10,29	10,26	10,03	10,11	9,86	9,96	9,72	9,68	9,64	9,72	9,68	9,59	9,39	9,25	9,31
Quartiere Europeo	10,55	10,44	10,11	10,21	9,29	9,77	9,76	10,11	8,98	8,03	7,32	7,20	7,70	7,80	7,63	7,27	8,02	7,99	7,46	7,02
CEP	8,24	7,64	8,04	7,36	6,97	6,92	7,29	7,29	7,40	7,17	7,60	8,18	8,01	8,12	7,98	8,05	8,20	7,91	8,39	7,91
Poetto - Medau su Cramu	16,94	16,77	16,16	15,57	14,72	15,40	14,78	13,17	12,07	11,95	11,97	12,74	12,24	11,53	10,76	10,42	9,32	9,67	9,38	8,50
La Palma	9,49	9,37	9,12	9,34	9,71	9,93	10,05	10,42	10,88	10,80	10,96	10,86	10,72	10,80	10,86	10,35	10,16	10,45	9,99	10,07
Quartiere del Sole	9,97	9,91	9,90	10,48	10,85	10,78	10,98	10,98	10,90	10,72	11,32	11,21	11,07	10,80	10,62	10,28	9,76	9,57	9,68	9,32
Borgo Sant'Elia	14,60	14,48	14,80	14,25	14,17	13,60	12,59	12,99	12,70	11,83	13,02	13,42	13,64	13,99	13,97	14,50	14,10	13,38	12,43	12,01
Nuovo Borgo Sant'Elia	17,01	16,30	15,69	14,99	14,89	14,47	14,24	14,14	13,81	13,68	13,29	12,46	11,99	11,68	11,22	10,80	10,23	9,93	9,28	8,61
<b>CAGLIARI</b>	<b>10,27</b>	<b>10,22</b>	<b>10,11</b>	<b>10,06</b>	<b>9,99</b>	<b>9,93</b>	<b>9,93</b>	<b>9,94</b>	<b>9,95</b>	<b>9,97</b>	<b>10,00</b>	<b>10,03</b>	<b>9,98</b>	<b>9,94</b>	<b>9,86</b>	<b>9,82</b>	<b>9,69</b>	<b>9,48</b>	<b>9,35</b>	<b>9,17</b>

FIG 1.8 INCIDENZA PERCENTUALE DELLA POPOLAZIONE 0 - 14 ANNI SUL TOTALE

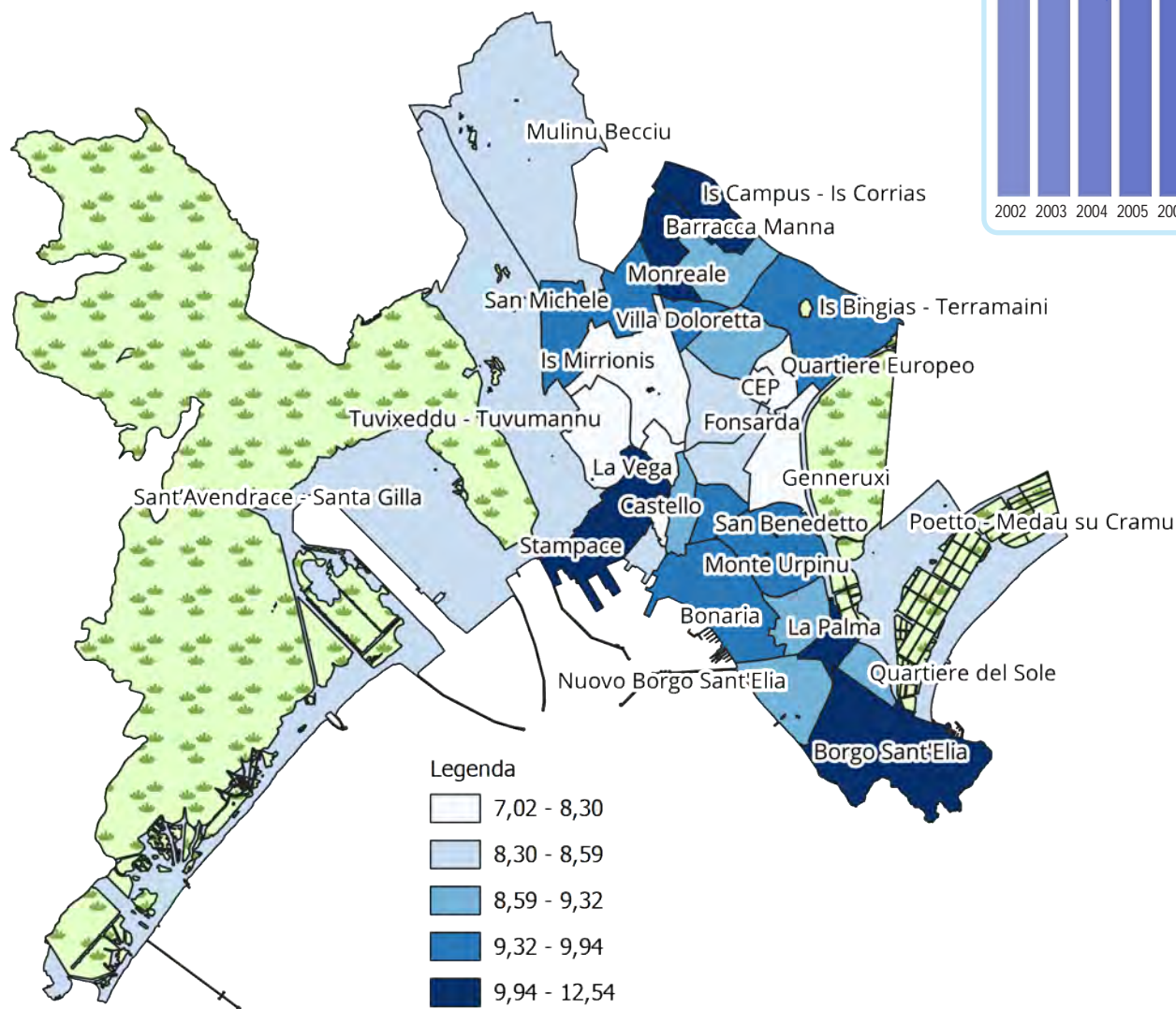

STORICO DEI VALORI PER LA CITTÀ DI CAGLIARI

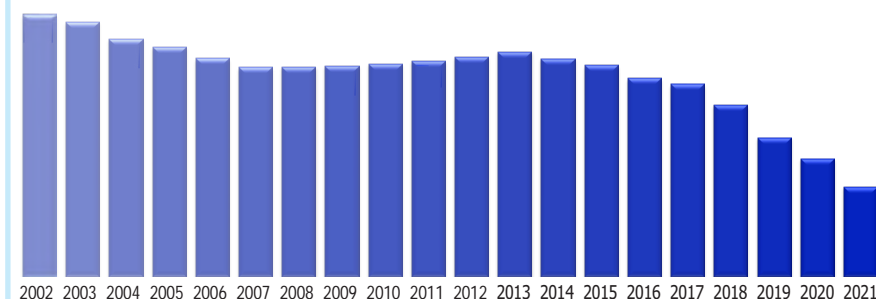

Percentuale 0 - 14 sul totale della popolazione

$$\text{Incidenza under 14} = \frac{\text{Pop 0 - 14}}{\text{Pop Totale}} * 100$$

# Atlante demografico di Cagliari 2021

TAV 1.24 INCIDENZA PERCENTUALE DELLA POPOLAZIONE 15 - 64 ANNI SUL TOTALE - SERIE STORICA

QUARTIERE	2002	2003	2004	2005	2006	2007	2008	2009	2010	2011	2012	2013	2014	2015	2016	2017	2018	2019	2020	2021
Castello	71,95	72,29	73,36	72,68	73,71	73,55	73,13	73,49	73,11	72,06	72,13	72,00	71,48	71,21	70,50	70,71	69,42	69,27	68,92	68,54
Villanova	69,29	69,20	68,79	68,92	68,98	69,01	69,13	68,72	67,99	68,52	67,78	67,49	67,25	67,00	66,91	66,67	66,28	66,24	65,89	65,68
Marina	73,20	73,40	73,68	74,55	74,92	74,31	74,41	74,04	73,07	73,84	72,69	73,23	73,16	72,47	72,23	71,57	71,49	71,89	70,90	70,79
Stampace	68,42	68,82	69,30	68,97	69,01	69,19	69,23	69,77	69,69	68,60	69,69	68,71	68,34	67,47	67,02	66,82	66,39	66,34	66,10	65,51
Tuvixeddu - Tuvumannu	74,50	74,49	73,91	73,57	72,83	72,80	71,99	71,33	70,60	69,92	68,91	68,46	67,06	65,67	65,14	64,64	64,02	63,16	62,65	62,20
Is Mirrionis	68,46	67,98	67,83	67,11	66,71	66,66	66,52	66,45	66,19	66,12	65,78	65,32	65,05	64,75	64,46	64,22	64,03	63,80	63,48	63,22
La Vega	67,89	66,70	66,62	65,79	65,43	65,15	64,42	64,38	64,17	63,74	63,85	63,60	63,37	63,39	63,44	63,36	63,32	63,21	63,80	63,31
Fonsarda	65,98	64,98	64,14	63,58	62,30	61,83	60,98	60,54	59,83	59,72	59,48	58,82	58,82	58,17	58,73	59,09	59,39	59,68	59,68	59,11
Sant'Alenixedda	64,77	64,36	64,00	63,20	62,76	62,34	62,05	61,74	61,50	60,83	60,49	60,21	60,37	60,05	59,45	59,18	59,00	58,70	58,59	58,53
San Benedetto	67,06	66,30	65,97	65,52	64,66	63,96	63,92	63,86	63,67	63,03	63,12	62,73	63,14	62,69	62,70	62,59	62,36	62,06	61,88	61,82
Genneruxi	70,29	68,69	66,94	65,80	63,81	62,22	61,26	60,43	59,46	58,34	57,84	56,65	56,77	56,53	56,80	56,86	56,87	57,32	57,93	58,36
Monte Urpinu	62,80	62,30	61,35	60,62	60,32	59,85	59,75	59,78	59,64	59,53	59,12	59,12	59,21	59,22	59,20	59,64	59,82	59,84	59,73	59,78
Monte Mixi	67,58	66,65	65,47	64,91	63,68	62,69	61,83	61,25	60,93	60,10	59,77	59,22	58,66	58,50	58,18	58,05	57,86	57,96	57,53	57,42
Bonaria	67,03	66,70	66,14	65,91	65,11	64,90	64,82	64,70	64,40	63,87	63,64	63,47	63,75	65,57	65,50	65,83	65,17	65,11	62,89	62,56
Sant'Avendrace - Santa Gilla	70,86	70,49	70,46	70,04	69,55	69,35	69,00	68,67	67,85	67,80	67,47	67,04	66,57	66,23	65,71	65,16	64,87	64,13	64,33	64,20
Mulinu Becciu	79,56	78,09	76,32	74,42	72,92	71,03	69,13	67,37	64,91	63,28	61,07	59,07	57,44	56,38	55,36	54,34	54,05	54,33	53,86	53,84
San Michele	70,88	70,46	69,66	68,41	67,85	67,36	67,05	66,55	66,30	66,02	65,52	65,26	64,69	64,47	64,46	64,28	64,27	64,17	63,93	63,83
Barracca Manna	77,95	77,71	77,10	76,42	76,29	74,93	75,55	73,78	74,01	72,30	71,44	70,09	69,04	68,61	67,91	67,34	67,39	67,26	67,67	67,15
Is Campus - Is Corrias	78,70	79,39	79,63	79,06	79,52	79,35	78,72	79,13	78,31	77,01	76,50	75,20	74,66	73,56	72,53	71,13	70,26	69,57	68,28	66,95
Villa Doloretta	72,25	72,69	72,75	72,53	72,12	71,73	70,92	70,39	69,52	69,59	69,42	68,92	67,91	66,67	67,67	68,31	66,77	65,92	62,51	62,55
Monreale	78,87	78,32	78,76	78,05	77,27	76,46	75,51	75,00	74,98	73,58	72,65	71,42	70,67	70,53	68,92	68,19	66,99	65,50	65,08	64,89
San Giuseppe - Santa Teresa - Parteolla	73,88	73,40	72,89	72,88	72,52	72,44	72,21	71,79	70,88	70,56	70,04	69,67	68,92	68,28	67,93	67,45	66,83	66,66	66,19	65,96
Is Bingias - Terramaini	73,86	72,58	68,54	65,90	64,22	63,30	61,36	60,69	60,01	57,75	58,21	57,66	56,66	57,01	57,68	56,91	56,63	56,90	57,08	55,74
Monteleone - Santa Rosalia	73,56	73,53	72,70	72,00	71,58	71,02	70,68	70,53	69,85	69,39	68,54	67,47	66,83	66,53	65,33	64,56	63,83	63,66	63,05	62,57
Quartiere Europeo	77,99	76,54	75,88	74,33	73,57	72,53	70,51	69,03	68,07	67,08	65,56	63,16	62,08	60,05	58,88	58,06	55,65	53,39	53,79	53,45
CEP	64,71	63,69	63,24	62,86	61,71	61,63	61,01	61,49	60,82	60,71	60,35	59,55	59,88	60,52	61,18	60,54	60,08	60,18	59,84	60,37
Poetto - Medau su Cramu	72,20	71,94	72,00	72,34	72,13	70,65	70,36	71,49	72,42	72,33	71,43	69,64	69,22	68,95	69,19	68,58	69,06	67,12	66,23	64,94
La Palma	65,58	64,67	64,71	63,72	63,15	63,02	62,88	63,37	62,32	61,38	61,42	60,86	61,07	60,17	59,92	60,03	60,39	59,94	59,79	59,90
Quartiere del Sole	72,89	71,39	69,81	67,83	66,21	64,32	62,75	61,47	60,37	59,36	58,09	57,63	57,34	56,94	56,75	57,00	57,13	57,58	57,31	57,08
Borgo Sant'Elia	73,07	73,44	74,01	74,52	73,59	73,79	73,43	74,16	77,33	74,27	75,74	74,65	74,03	72,54	71,37	69,30	68,82	68,80	68,43	67,89
Nuovo Borgo Sant'Elia	76,02	76,44	76,34	76,27	75,85	75,54	74,97	74,39	73,19	72,97	71,51	71,56	70,86	70,32	69,70	69,15	68,49	67,03	65,88	65,16
<b>CAGLIARI</b>	<b>70,48</b>	<b>69,99</b>	<b>69,39</b>	<b>68,75</b>	<b>68,11</b>	<b>67,60</b>	<b>67,11</b>	<b>66,77</b>	<b>66,21</b>	<b>65,66</b>	<b>65,19</b>	<b>64,62</b>	<b>64,24</b>	<b>63,91</b>	<b>63,59</b>	<b>63,29</b>	<b>62,97</b>	<b>62,75</b>	<b>62,35</b>	<b>62,07</b>

FIG 1.9 INCIDENZA PERCENTUALE DELLA POPOLAZIONE 15 - 64 ANNI SUL TOTALE

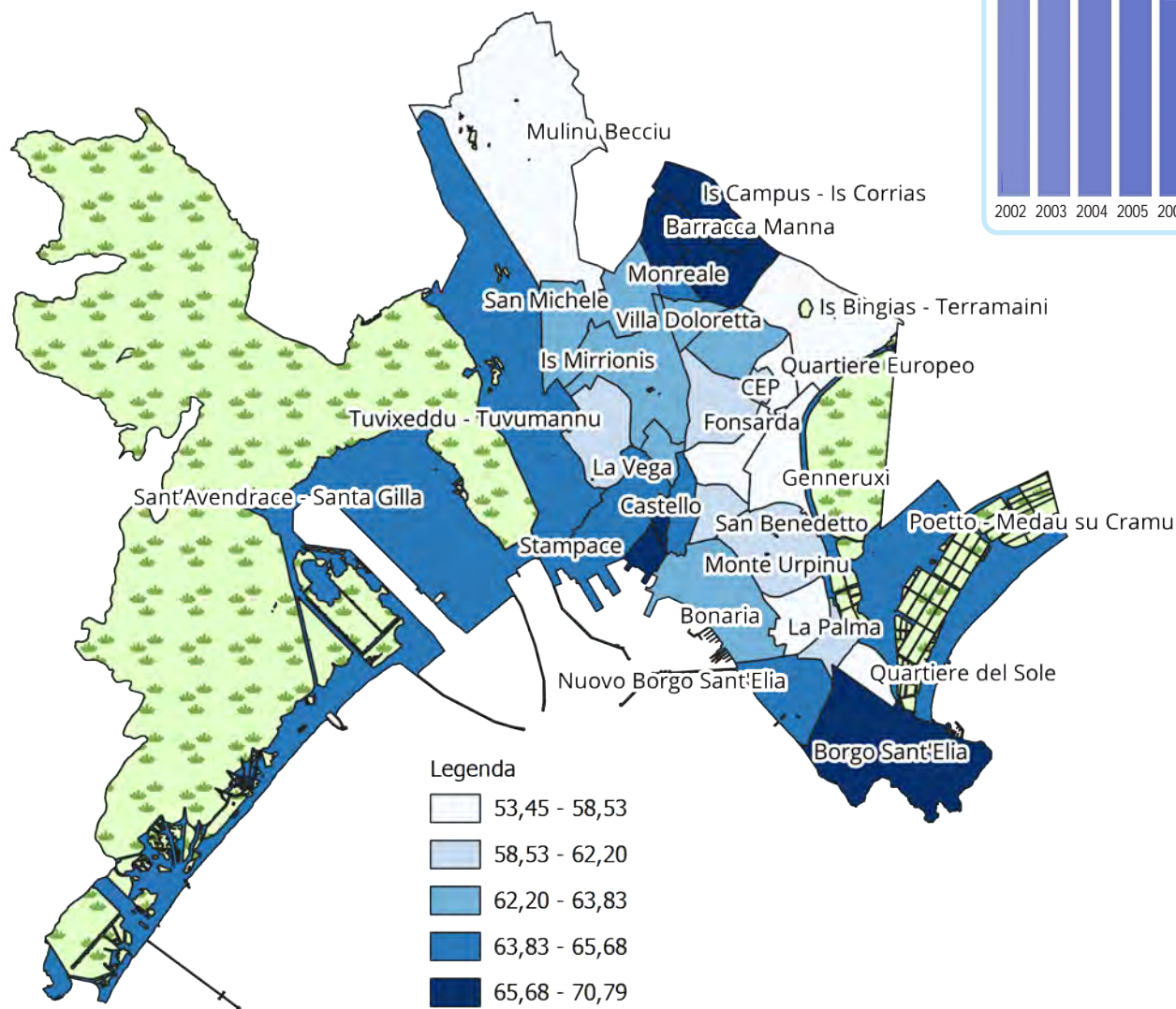

STORICO DEI VALORI PER LA CITTÀ DI CAGLIARI

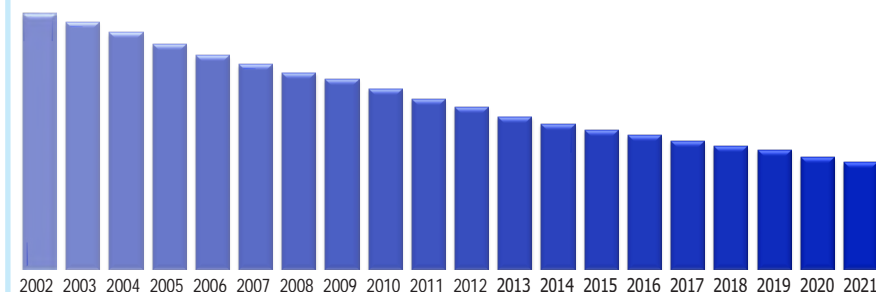

Percentuale 15 - 64 sul totale della popolazione

$$\text{Incidenza 15 - 64} = \frac{\text{Pop 15 - 64}}{\text{Pop Totale}} * 100$$

# Atlante demografico di Cagliari 2021

TAV 1.25 INCIDENZA PERCENTUALE DELLA POPOLAZIONE OLTRE I 65 ANNI SUL TOTALE - SERIE STORICA

QUARTIERE	2002	2003	2004	2005	2006	2007	2008	2009	2010	2011	2012	2013	2014	2015	2016	2017	2018	2019	2020	2021
Castello	17,74	17,37	16,87	17,31	17,19	17,25	17,52	16,99	17,60	17,95	18,03	18,41	18,90	19,27	20,28	20,35	21,27	21,82	22,71	23,26
Villanova	20,92	20,30	20,91	20,95	21,31	21,38	21,29	21,57	22,28	21,68	22,65	22,89	22,61	22,85	22,89	23,58	24,07	24,34	24,76	25,24
Marina	16,14	15,91	15,91	15,43	15,31	15,55	15,83	16,35	16,95	16,83	18,02	17,47	17,44	17,99	18,39	19,12	19,39	19,51	20,22	20,71
Stampace	21,13	20,71	19,86	20,26	20,26	20,28	20,32	20,23	20,59	21,15	20,88	20,81	21,08	21,82	22,39	22,51	22,92	24,21	22,81	22,77
Tuvixeddu - Tuvumannu	14,19	14,81	15,56	16,05	16,89	17,44	18,04	18,74	18,89	19,87	21,06	21,88	23,13	24,39	25,46	26,02	26,97	27,92	28,63	29,59
Is Mirrionis	21,85	22,23	22,70	23,44	24,04	24,31	24,68	24,72	25,26	25,22	25,52	26,00	26,34	26,40	26,63	26,74	27,08	27,53	28,02	28,48
La Vega	23,56	24,96	25,18	25,65	26,22	26,63	26,96	27,31	27,83	28,67	28,57	28,66	28,46	28,19	28,48	28,29	28,72	29,26	29,02	29,52
Fonsarda	25,59	26,34	27,17	27,73	28,90	29,49	30,28	30,48	30,92	31,28	31,37	31,90	32,33	32,70	32,47	32,16	32,07	31,71	31,92	32,41
Sant'Alenixedda	26,77	27,12	27,57	28,05	28,84	29,11	29,41	29,65	29,76	30,37	30,57	30,59	30,70	31,08	31,44	31,69	31,97	32,56	32,83	32,88
San Benedetto	24,62	25,00	25,24	25,68	26,10	26,55	26,37	26,48	26,71	27,34	27,12	27,52	27,23	27,59	27,36	27,68	28,09	28,44	28,64	28,77
Genneruxi	21,24	22,52	23,98	25,03	26,41	28,00	28,81	29,73	30,56	31,06	32,00	33,04	33,47	33,88	34,07	33,81	34,05	34,03	33,82	33,70
Monte Urpinu	28,24	28,54	29,42	29,61	29,40	29,24	29,09	29,03	29,17	29,53	29,66	29,59	29,71	29,60	29,46	29,25	29,13	29,46	30,03	30,39
Monte Mixi	22,93	23,92	25,11	26,02	27,25	28,30	29,11	29,62	30,16	30,92	30,73	31,28	31,63	31,66	32,09	32,08	32,51	32,70	33,12	33,47
Bonaria	23,40	23,68	24,29	24,54	25,20	25,60	25,59	25,64	26,05	26,27	26,42	26,64	26,52	25,23	25,19	25,02	25,63	25,71	27,56	27,93
Sant'Avendrace - Santa Gilla	19,58	20,16	20,56	21,43	22,04	22,26	22,77	22,97	23,80	24,12	24,27	24,63	24,82	25,07	25,67	26,09	26,27	26,18	27,06	27,37
Mulinu Becciu	11,80	13,42	15,20	17,04	18,65	20,49	22,29	23,70	25,73	27,08	29,09	31,30	32,88	33,89	34,72	35,60	35,98	35,91	37,26	37,61
San Michele	18,96	19,52	20,37	21,03	21,95	22,23	22,38	22,81	22,94	23,44	24,01	24,18	24,66	25,13	25,46	25,38	25,34	25,45	25,81	26,22
Barracca Manna	7,31	7,65	8,27	8,87	9,41	10,55	10,75	12,30	12,09	13,45	13,65	14,38	15,57	16,82	17,64	18,62	19,11	19,73	19,56	20,38
Is Campus - Is Corrias	4,29	4,50	4,89	5,74	6,55	7,42	7,79	7,87	8,47	9,19	9,62	10,56	11,40	12,39	13,57	15,03	16,36	17,33	18,75	20,50
Villa Doloretta	15,31	15,96	16,03	16,76	17,58	18,13	19,13	19,56	20,80	20,78	21,45	21,70	22,56	23,43	23,00	22,05	22,99	24,12	27,53	27,72
Monreale	5,99	6,69	7,29	8,13	8,62	9,21	10,19	11,21	12,02	13,13	14,37	15,40	16,42	17,57	19,04	19,95	21,35	22,65	23,83	24,77
San Giuseppe - Santa Teresa - Parteolla	14,07	14,64	15,33	15,88	16,53	16,86	17,35	17,50	18,13	18,56	19,17	19,89	20,72	21,51	21,99	22,68	23,38	23,92	24,51	25,10
Is Bingias - Terramaini	16,98	18,60	23,26	25,63	27,00	27,97	29,54	30,20	30,55	32,19	31,59	32,31	32,93	33,51	33,06	33,57	33,48	33,24	33,45	34,72
Monteleone - Santa Rosalia	15,14	15,43	16,37	17,35	17,92	18,69	19,05	19,44	20,05	20,75	21,50	22,81	23,49	23,84	24,95	25,75	26,58	26,95	27,70	28,12
Quartiere Europeo	11,46	13,02	14,01	15,46	17,14	17,70	19,73	20,86	22,94	24,89	27,12	29,63	30,22	32,15	33,49	34,67	36,33	38,62	38,75	39,53
CEP	27,05	28,67	28,71	29,78	31,32	31,44	31,70	31,22	31,79	32,11	32,04	32,28	32,12	31,36	30,84	31,41	31,72	31,90	31,77	31,71
Poetto - Medau su Cramu	10,86	11,29	11,84	12,09	13,15	13,95	14,86	15,35	15,51	15,72	16,60	17,62	18,53	19,52	20,05	21,00	21,62	23,20	24,39	26,56
La Palma	24,93	25,96	26,17	26,94	27,14	27,05	27,07	26,21	26,79	27,82	27,62	28,28	28,21	29,03	29,22	29,62	29,45	29,61	30,22	30,03
Quartiere del Sole	17,14	18,70	20,29	21,69	22,94	24,90	26,27	27,55	28,72	29,92	30,59	31,16	31,59	32,25	32,63	32,72	33,12	32,85	33,01	33,60
Borgo Sant'Elia	12,33	12,08	11,19	11,23	12,24	12,61	13,99	12,84	9,97	13,90	11,24	11,93	12,33	13,46	14,66	16,20	17,08	17,82	19,14	20,10
Nuovo Borgo Sant'Elia	6,98	7,26	7,97	8,74	9,26	10,00	10,79	11,47	13,00	13,35	15,20	15,97	17,14	18,00	19,08	20,05	21,28	23,04	24,83	26,23
<b>CAGLIARI</b>	<b>19,25</b>	<b>19,79</b>	<b>20,49</b>	<b>21,19</b>	<b>21,91</b>	<b>22,47</b>	<b>22,95</b>	<b>23,29</b>	<b>23,84</b>	<b>24,37</b>	<b>24,81</b>	<b>25,35</b>	<b>25,77</b>	<b>26,15</b>	<b>26,55</b>	<b>26,89</b>	<b>27,35</b>	<b>27,76</b>	<b>28,30</b>	<b>28,76</b>

FIG 1.10 INCIDENZA PERCENTUALE DELLA POPOLAZIONE OLTRE I 65 ANNI SUL TOTALE

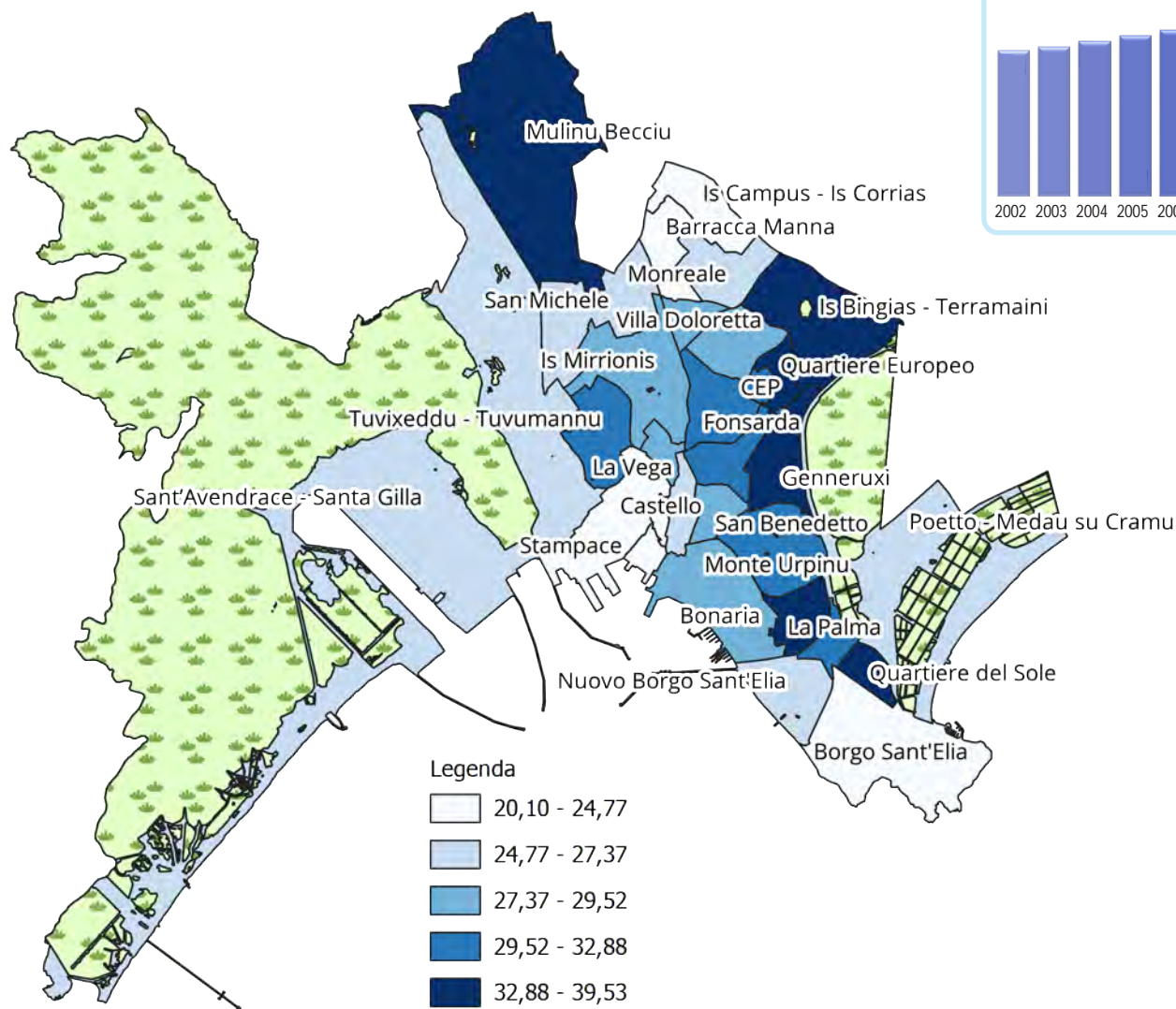

STORICO DEI VALORI PER LA CITTÀ DI CAGLIARI

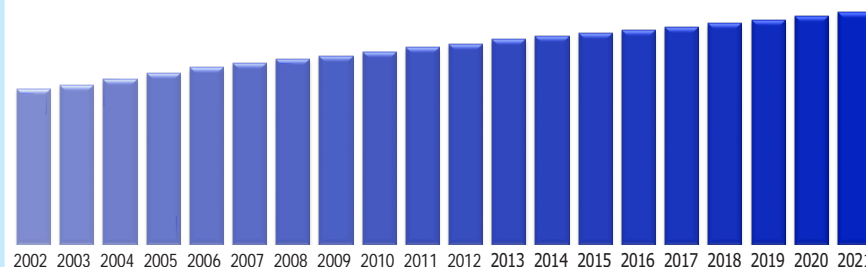

Percentuale 65 e oltre sul totale della popolazione

$$\text{Incidenza 65 e oltre} = \frac{\text{Pop 65 - oltre}}{\text{Pop Totale}} * 100$$

# Atlante demografico di Cagliari 2021

TAV 1.26 INCIDENZA PERCENTUALE DELLA POPOLAZIONE 65 - 74 ANNI SUL TOTALE - SERIE STORICA

QUARTIERE	2002	2003	2004	2005	2006	2007	2008	2009	2010	2011	2012	2013	2014	2015	2016	2017	2018	2019	2020	2021
Castello	8,84	8,59	8,66	8,49	8,36	8,52	8,45	8,49	8,73	9,04	9,64	10,09	10,83	11,43	11,91	11,54	11,66	11,92	12,23	12,51
Villanova	10,06	9,66	9,95	9,95	10,08	10,16	9,93	9,78	9,97	9,70	10,12	10,49	10,13	10,37	10,53	11,04	11,36	11,60	12,00	12,42
Marina	8,67	8,36	8,21	8,30	8,53	8,92	8,68	9,05	9,42	9,64	10,04	10,02	9,89	9,77	10,23	10,70	10,88	10,98	10,86	11,29
Stampace	9,81	9,55	9,16	9,16	9,12	9,21	9,24	9,19	9,54	10,09	10,40	10,49	10,74	11,42	11,55	11,72	11,87	12,65	11,90	11,73
Tuvixeddu - Tuvumannu	7,83	8,09	8,60	8,93	9,57	9,63	9,97	10,35	10,44	11,19	12,00	12,50	13,42	13,80	14,47	14,78	15,13	15,47	15,79	16,28
Is Mirrionis	12,44	12,38	12,21	12,33	12,23	12,23	12,03	11,58	11,60	11,16	11,25	11,44	11,53	11,21	11,26	11,23	11,51	12,11	12,52	13,13
La Vega	13,05	13,41	13,08	13,22	13,29	13,41	12,98	12,63	12,77	12,94	12,80	12,47	12,19	12,00	11,77	11,64	11,67	12,21	11,75	12,13
Fonsarda	13,94	14,00	13,98	13,80	14,39	14,31	14,38	13,98	13,70	13,53	13,26	13,52	13,66	13,72	13,14	12,94	12,84	13,08	13,17	13,76
Sant'Alenixedda	13,40	13,30	13,23	13,22	13,47	13,65	13,68	13,49	13,33	13,68	13,73	13,63	13,43	13,40	13,64	13,66	13,67	14,09	14,24	14,16
San Benedetto	11,86	12,01	12,05	12,30	12,66	12,80	12,39	12,34	12,61	12,79	12,37	12,60	12,39	12,38	11,87	12,18	12,55	12,79	12,91	12,74
Genneruxi	13,74	14,18	14,93	15,33	15,76	16,49	16,37	16,56	16,89	16,46	16,59	16,76	16,35	15,90	14,67	13,71	13,38	13,06	12,66	12,29
Monte Urpinu	14,11	13,78	14,06	13,68	13,32	13,22	12,77	12,73	12,57	12,45	12,45	12,13	11,71	11,77	11,63	11,83	11,91	12,54	12,93	12,91
Monte Mixi	13,33	13,72	14,25	14,39	14,94	15,40	15,18	15,02	14,72	15,00	14,60	14,31	13,98	13,38	13,12	12,82	13,09	13,07	13,34	13,38
Bonaria	10,87	10,79	11,18	11,21	11,33	11,49	11,55	11,67	12,00	12,42	12,45	12,47	12,36	11,81	11,55	11,43	11,77	11,90	12,46	12,52
Sant'Avendrace - Santa Gilla	10,23	10,58	10,55	10,96	11,13	11,34	11,47	11,37	11,84	11,82	12,03	12,02	12,44	12,54	12,74	12,98	13,04	12,96	13,11	13,46
Mulinu Becciu	9,25	10,68	12,12	13,21	14,21	15,61	16,69	17,35	18,50	18,87	20,02	20,89	21,06	20,77	20,56	19,80	18,92	17,98	17,23	16,36
San Michele	11,05	11,23	11,75	12,09	12,38	12,42	12,16	12,09	12,03	11,95	12,01	12,13	12,10	12,11	12,03	11,80	11,74	11,62	11,86	12,39
Barracca Manna	4,79	5,16	5,37	6,10	6,77	7,48	7,19	8,34	8,52	9,10	9,58	9,91	10,93	11,31	11,76	12,16	12,50	12,51	12,01	11,99
Is Campus - Is Corrias	2,80	3,04	3,28	4,14	4,56	5,33	5,45	5,56	5,93	6,60	6,90	7,79	8,45	9,03	9,66	10,85	11,87	12,84	13,67	14,74
Villa Doloretta	9,17	9,71	9,66	9,58	10,18	10,26	10,87	11,23	11,36	11,03	11,57	11,63	12,04	12,24	11,73	11,11	11,91	12,25	14,30	13,77
Monreale	4,37	4,92	5,31	6,09	6,43	6,69	7,66	8,15	8,40	9,52	10,69	11,14	11,36	12,31	13,02	13,25	13,69	14,37	14,54	14,77
San Giuseppe - Santa Teresa - Parteolla	8,39	8,87	9,25	9,33	9,74	9,85	10,23	10,20	10,51	10,68	10,81	10,98	11,22	11,53	11,49	12,02	12,30	12,59	12,76	12,94
Is Bingias - Terramaini	12,44	13,54	15,85	16,75	17,36	17,63	18,21	18,12	18,23	18,96	17,89	17,41	16,10	15,16	14,26	13,85	12,86	12,28	11,61	11,32
Monteleone - Santa Rosalia	8,77	8,89	9,32	9,66	9,92	10,46	10,57	10,66	10,64	10,96	11,61	12,40	12,51	12,51	13,30	13,59	14,18	14,52	14,87	14,80
Quartiere Europeo	7,54	9,05	9,81	10,90	11,63	10,99	12,38	13,12	14,83	16,06	17,85	18,65	18,32	18,68	18,71	19,76	20,41	21,91	21,64	21,06
CEP	17,36	18,05	17,54	17,54	17,59	16,66	15,76	14,66	14,06	13,41	12,97	12,36	11,74	11,00	10,38	10,59	10,71	11,13	11,09	11,34
Poetto - Medau su Cramu	6,16	6,67	6,77	6,72	8,11	7,90	8,64	8,97	9,51	9,62	10,22	10,26	10,61	11,53	11,26	11,50	11,45	12,24	13,45	14,81
La Palma	12,33	12,40	12,50	12,31	11,98	11,60	11,96	11,39	12,07	12,49	12,27	11,56	11,34	11,35	11,88	12,34	12,28	13,14	13,35	13,42
Quartiere del Sole	11,53	12,66	13,85	14,75	15,63	16,92	17,52	17,83	17,93	18,01	17,92	17,43	16,63	16,02	15,49	14,72	14,21	13,13	12,47	12,36
Borgo Sant'Elia	5,65	5,53	5,23	5,17	5,49	6,07	6,84	6,46	5,52	6,99	6,80	7,49	7,66	8,32	9,26	10,23	10,64	11,58	12,59	13,54
Nuovo Borgo Sant'Elia	5,23	5,34	5,85	6,21	6,60	7,01	7,46	7,74	8,28	8,57	9,59	9,97	10,45	10,82	11,35	11,85	12,60	13,86	14,94	15,50
<b>CAGLIARI</b>	10,71	10,92	11,22	11,45	11,75	12,01	12,08	12,07	12,23	12,37	12,56	12,72	12,72	12,70	12,68	12,73	12,88	13,12	13,27	13,41

FIG 1.11 INCIDENZA PERCENTUALE DELLA POPOLAZIONE 65 - 74 ANNI SUL TOTALE

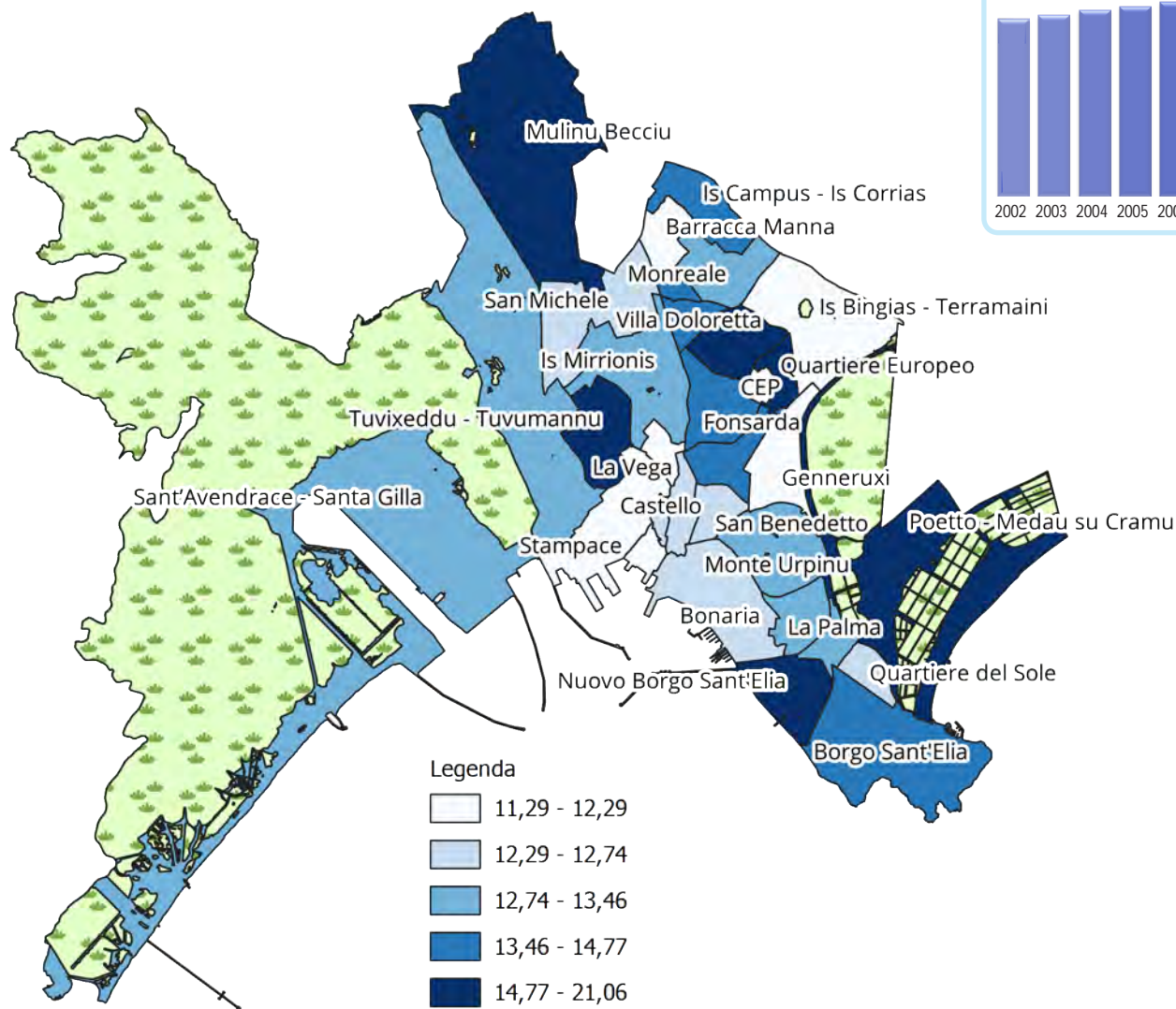

STORICO DEI VALORI PER LA CITTÀ DI CAGLIARI

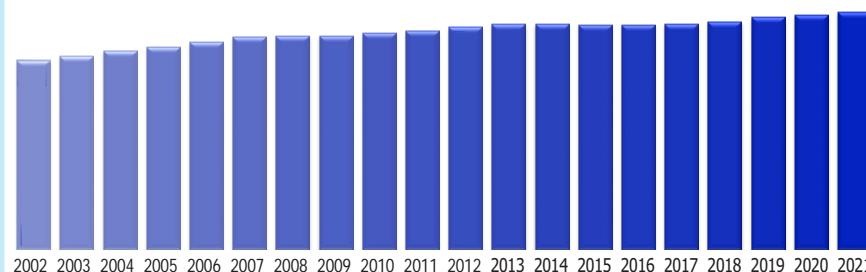

Percentuale 65 -74 sul totale della popolazione

$$\text{Incidenza } 65 - 74 = \frac{\text{Pop } 65 - 74}{\text{Pop Totale}} * 100$$

# Atlante demografico di Cagliari 2021

TAV 1.27 INCIDENZA PERCENTUALE DELLA POPOLAZIONE OLTRE I 75 ANNI SUL TOTALE - SERIE STORICA

QUARTIERE	2002	2003	2004	2005	2006	2007	2008	2009	2010	2011	2012	2013	2014	2015	2016	2017	2018	2019	2020	2021
Castello	8,90	8,78	8,21	8,82	8,83	8,73	9,07	8,49	8,87	8,91	8,40	8,32	8,07	7,83	8,37	8,80	9,60	9,91	10,48	10,75
Villanova	10,85	10,64	10,96	11,01	11,23	11,22	11,36	11,79	12,31	11,97	12,53	12,40	12,48	12,48	12,36	12,54	12,70	12,74	12,76	12,82
Marina	7,47	7,55	7,69	7,13	6,78	6,63	7,16	7,29	7,53	7,19	7,99	7,45	7,55	8,22	8,16	8,42	8,51	8,53	9,36	9,42
Stampace	11,32	11,16	10,70	11,09	11,15	11,07	11,08	11,04	11,06	11,06	10,48	10,32	10,35	10,40	10,84	10,79	11,05	11,56	10,91	11,03
Tuvixeddu - Tuvumannu	6,35	6,72	6,96	7,12	7,32	7,81	8,07	8,39	8,45	8,69	9,07	9,38	9,71	10,59	10,99	11,25	11,84	12,44	12,84	13,31
Is Mirrionis	9,41	9,85	10,50	11,11	11,81	12,08	12,65	13,14	13,66	14,05	14,27	14,56	14,81	15,19	15,38	15,51	15,57	15,42	15,50	15,35
La Vega	10,50	11,55	12,10	12,44	12,93	13,23	13,99	14,67	15,06	15,73	15,77	16,19	16,26	16,19	16,71	16,66	17,05	17,05	17,28	17,39
Fonsarda	11,64	12,34	13,19	13,93	14,50	15,18	15,90	16,50	17,22	17,74	18,11	18,39	18,68	18,98	19,33	19,22	19,23	18,63	18,75	18,65
Sant'Alenixedda	13,37	13,83	14,34	14,82	15,38	15,46	15,74	16,16	16,44	16,69	16,84	16,96	17,27	17,68	17,79	18,03	18,30	18,47	18,59	18,72
San Benedetto	12,76	12,99	13,19	13,38	13,44	13,75	13,98	14,14	14,10	14,55	14,75	14,92	14,84	15,21	15,49	15,49	15,53	15,65	15,73	16,03
Genneruxi	7,50	8,33	9,06	9,70	10,65	11,51	12,44	13,17	13,67	14,61	15,41	16,28	17,12	17,98	19,40	20,10	20,66	20,97	21,16	21,40
Monte Urpinu	14,13	14,76	15,35	15,93	16,09	16,02	16,31	16,30	16,60	17,08	17,21	17,46	18,00	17,83	17,83	17,42	17,22	16,92	17,10	17,48
Monte Mixi	9,61	10,20	10,86	11,63	12,31	12,89	13,93	14,59	15,44	15,92	16,13	16,98	17,65	18,28	18,97	19,26	19,42	19,63	19,78	20,08
Bonaria	12,53	12,89	13,11	13,33	13,87	14,10	14,04	13,97	14,04	13,85	13,96	14,17	14,16	13,42	13,63	13,59	13,86	13,82	15,10	15,41
Sant'Avendrace - Santa Gilla	9,34	9,58	10,01	10,47	10,91	10,93	11,30	11,60	11,95	12,30	12,25	12,61	12,38	12,53	12,92	13,12	13,23	13,23	13,95	13,91
Mulinu Becciu	2,54	2,74	3,08	3,84	4,44	4,88	5,60	6,35	7,23	8,21	9,08	10,41	11,82	13,12	14,17	15,79	17,06	17,93	20,03	21,25
San Michele	7,91	8,29	8,62	8,94	9,57	9,81	10,21	10,72	10,90	11,49	12,00	12,05	12,56	13,02	13,44	13,58	13,60	13,83	13,94	13,84
Barracca Manna	2,51	2,49	2,90	2,78	2,64	3,07	3,55	3,96	3,57	4,35	4,07	4,47	4,64	5,51	5,88	6,47	6,61	7,22	7,56	8,40
Is Campus - Is Corrias	1,49	1,45	1,62	1,60	1,99	2,09	2,34	2,30	2,54	2,59	2,72	2,76	2,95	3,36	3,92	4,18	4,49	4,48	5,08	5,76
Villa Doloretta	6,13	6,25	6,36	7,18	7,39	7,86	8,26	8,33	9,44	9,75	9,88	10,07	10,52	11,19	11,28	10,95	11,08	11,87	13,23	13,95
Monreale	1,62	1,77	1,98	2,03	2,19	2,52	2,53	3,06	3,62	3,61	3,67	4,26	5,07	5,26	6,02	6,70	7,66	8,28	9,29	10,01
San Giuseppe - Santa Teresa - Parteolla	5,68	5,76	6,08	6,55	6,79	7,01	7,12	7,29	7,62	7,88	8,36	8,91	9,51	9,98	10,50	10,65	11,08	11,33	11,75	12,16
Is Bingias - Terramaini	4,54	5,07	7,41	8,88	9,64	10,34	11,32	12,08	12,32	13,23	13,70	14,90	16,84	18,35	18,80	19,72	20,61	20,96	21,84	23,39
Monteleone - Santa Rosalia	6,38	6,54	7,05	7,69	8,00	8,23	8,48	8,78	9,41	9,79	9,89	10,41	10,97	11,33	11,65	12,17	12,40	12,43	12,83	13,32
Quartiere Europeo	3,92	3,98	4,20	4,56	5,51	6,71	7,35	7,74	8,12	8,82	9,27	10,98	11,90	13,48	14,78	14,91	15,92	16,71	17,11	18,47
CEP	9,69	10,62	11,17	12,23	13,73	14,78	15,94	16,56	17,73	18,71	19,08	19,91	20,37	20,37	20,46	20,83	21,02	20,78	20,68	20,37
Poetto - Medau su Cramu	4,70	4,62	5,08	5,36	5,05	6,05	6,22	6,38	6,00	6,09	6,38	7,36	7,92	7,99	8,79	9,50	10,17	10,96	10,94	11,74
La Palma	12,60	13,57	13,67	14,64	15,17	15,45	15,11	14,82	14,73	15,33	15,35	16,72	16,86	17,68	17,34	17,28	17,17	16,47	16,87	16,61
Quartiere del Sole	5,62	6,05	6,44	6,94	7,31	7,98	8,76	9,72	10,79	11,91	12,68	13,73	14,97	16,23	17,14	18,00	18,91	19,72	20,53	21,24
Borgo Sant'Elia	6,68	6,55	5,96	6,06	6,75	6,53	7,15	6,38	4,45	6,91	4,44	4,45	4,67	5,14	5,40	5,97	6,45	6,24	6,55	6,56
Nuovo Borgo Sant'Elia	1,75	1,92	2,12	2,53	2,66	2,98	3,33	3,74	4,72	4,78	5,61	6,00	6,70	7,18	7,72	8,20	8,69	9,18	9,89	10,73
<b>CAGLIARI</b>	<b>8,55</b>	<b>8,87</b>	<b>9,27</b>	<b>9,74</b>	<b>10,15</b>	<b>10,46</b>	<b>10,87</b>	<b>11,23</b>	<b>11,61</b>	<b>11,99</b>	<b>12,25</b>	<b>12,63</b>	<b>13,05</b>	<b>13,45</b>	<b>13,87</b>	<b>14,15</b>	<b>14,47</b>	<b>14,64</b>	<b>15,04</b>	<b>15,35</b>

FIG 1.12 INCIDENZA PERCENTUALE DELLA POPOLAZIONE OLTRE I 75 ANNI SUL TOTALE

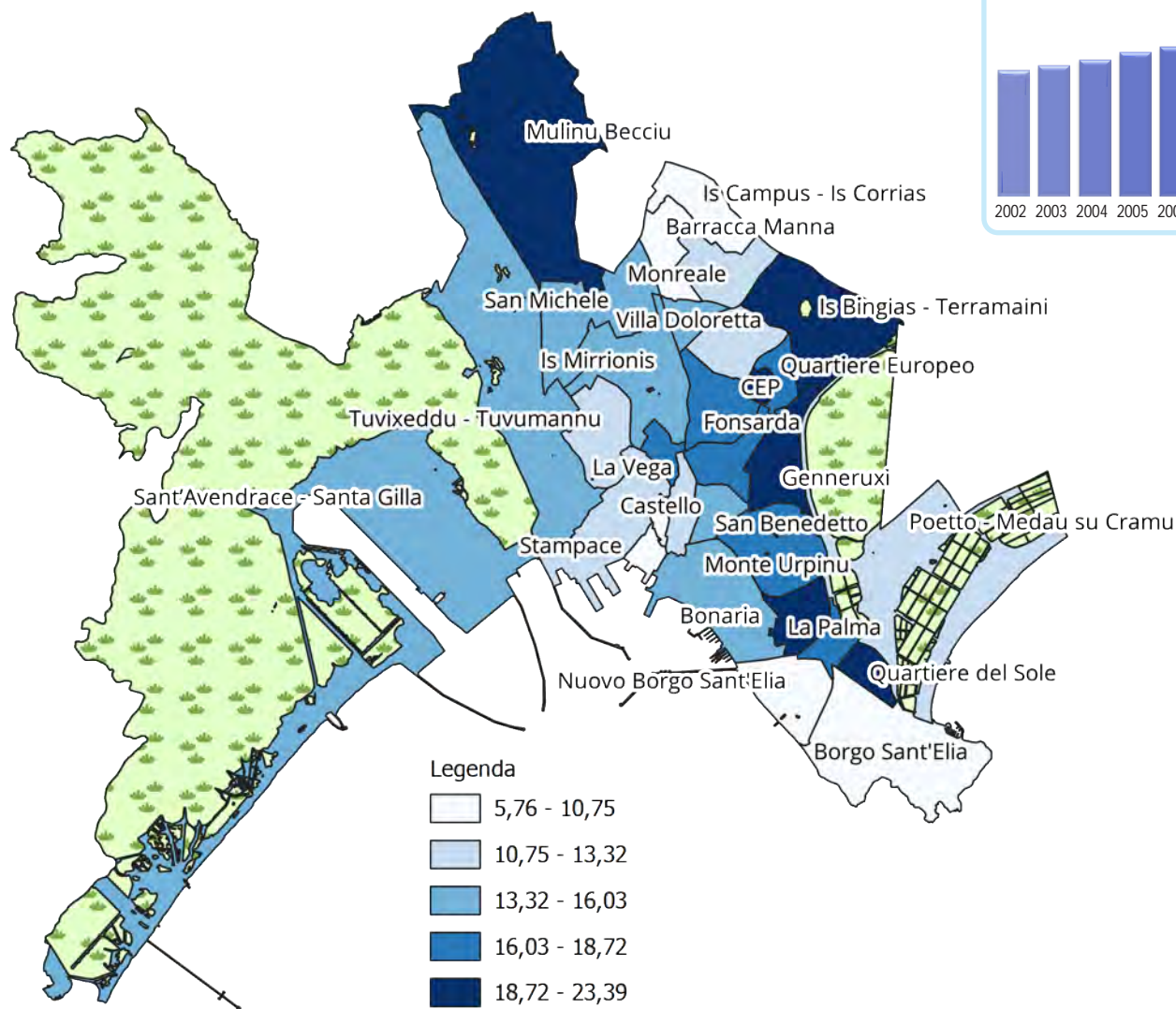

STORICO DEI VALORI PER LA CITTÀ DI CAGLIARI

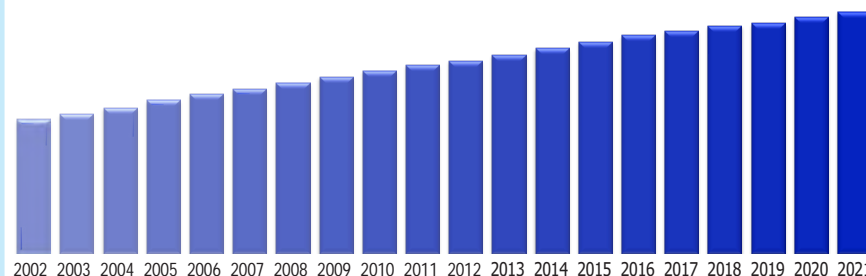

Percentuale over 75 sul totale della popolazione

$$\text{Incidenza 75 - oltre} = \frac{\text{Pop 75 - oltre}}{\text{Pop Totale}} * 100$$

# Atlante demografico di Cagliari 2021

TAV 1.28 FAMIGLIE ANAGRAFICHE RESIDENTI PER NUMERO DI COMPONENTI

QUARTIERE	NUMERO COMPONENTI PER FAMIGLIA							NUMERO DELLE FAMIGLIE	TOTALE POPOLAZIONE NELLE FAMIGLIE	TOTALE POPOLAZIONE NELLE CONVIVENZE	TOTALE POPOLAZIONE
	1	2	3	4	5	6	7 E OLTRE				
Castello	521	163	78	51	7	5	-	825	1.350	17	1.367
Villanova	1.970	729	439	196	55	18	11	3.418	5.999	79	6.078
Marina	1.008	298	155	84	29	5	4	1.583	2.609	13	2.622
Stampace	2.488	756	458	256	71	17	40	4.086	7.199	79	7.278
Tuvixeddu - Tuvumannu	1.166	646	386	200	41	25	6	2.470	4.817	6	4.823
Is Mirrionis	3.377	1.580	922	484	140	27	14	6.544	12.207	42	12.249
La Vega	980	426	214	137	26	5	3	1.791	3.203	5	3.208
Fonsarda	1.965	926	492	299	57	15	9	3.763	6.936	47	6.983
Sant'Alenixedda	2.686	1.305	650	413	97	12	13	5.176	9.557	8	9.565
San Benedetto	2.241	1.017	565	360	84	12	12	4.291	7.993	54	8.047
Genneruxi	1.324	747	423	236	42	8	2	2.782	5.305	7	5.312
Monte Urpinu	1.174	633	365	227	57	12	7	2.475	4.852	34	4.886
Monte Mixi	1.473	959	480	313	59	11	7	3.302	6.502	6	6.508
Bonaria	2.245	1.077	625	352	77	19	8	4.403	8.245	141	8.386
Sant'Avendrace - Santa Gilla	2.056	961	567	263	53	15	11	3.926	7.172	87	7.259
Mulinu Becciu	991	1.013	568	341	86	25	10	3.034	6.748	-	6.748
San Michele	1.404	817	452	235	71	28	14	3.021	5.966	17	5.983
Barracca Manna	315	254	237	139	24	9	3	981	2.286	-	2.286
Is Campus - Is Corrias	503	443	405	241	38	9	1	1.640	3.819	-	3.819
Villa Doloretta	398	232	136	87	10	1	1	865	1.682	3	1.685
Monreale	272	146	113	60	7	2	2	602	1.207	12	1.219
San Giuseppe - Santa Teresa - Parteolla	1.661	1.116	751	411	92	18	6	4.055	8.403	10	8.413
Is Bingias - Terramaini	570	376	218	125	25	7	-	1.321	2.643	59	2.702
Monteleone - Santa Rosalia	2.154	1.272	757	391	81	15	10	4.680	9.105	16	9.121
Quartiere Europeo	115	125	60	46	14	1	1	362	812	-	812
CEP	334	217	161	85	27	19	4	847	1.870	-	1.870
Poetto - Medau su Cramu	265	136	93	55	10	5	2	566	1.130	11	1.141
La Palma	231	159	104	62	16	2	3	577	1.222	-	1.222
Quartiere del Sole	931	601	330	201	40	8	8	2.119	4.241	6	4.247
Borgo Sant'Elia	126	138	111	57	26	7	1	466	1.144	30	1.174
Nuovo Borgo Sant'Elia	420	635	427	272	86	26	15	1.881	4.758	41	4.799
<b>CAGLIARI</b>	<b>37.364</b>	<b>19.903</b>	<b>11.742</b>	<b>6.679</b>	<b>1.548</b>	<b>388</b>	<b>228</b>	<b>77.852</b>	<b>150.982</b>	<b>830</b>	<b>151.812</b>

**TAV 1.29 FAMIGLIE ANAGRAFICHE RESIDENTI PER NUMERO DI COMPONENTI - VALORI PERCENTUALI (NON SONO CALCOLATE LE CONVIVENZE)**

QUARTIERE	NUMERO COMPONENTI PER FAMIGLIA							TOTALE	MEDIA DEL N. DEI COMPONENTI PER FAMIGLIA
	1	2	3	4	5	6	7 E OLTRE		
Castello	63,15	19,76	9,45	6,18	0,85	0,61	0,00	100,00	1,64
Villanova	57,64	21,33	12,84	5,73	1,61	0,53	0,32	100,00	1,76
Marina	63,68	18,83	9,79	5,31	1,83	0,32	0,25	100,00	1,65
Stampace	60,89	18,50	11,21	6,27	1,74	0,42	0,98	100,00	1,76
Tuvixeddu - Tuvumannu	47,21	26,15	15,63	8,10	1,66	1,01	0,24	100,00	1,95
Is Mirrionis	51,60	24,14	14,09	7,40	2,14	0,41	0,21	100,00	1,87
La Vega	54,72	23,79	11,95	7,65	1,45	0,28	0,17	100,00	1,79
Fonsarda	52,22	24,61	13,07	7,95	1,51	0,40	0,24	100,00	1,84
Sant'Alenixedda	51,89	25,21	12,56	7,98	1,87	0,23	0,25	100,00	1,85
San Benedetto	52,23	23,70	13,17	8,39	1,96	0,28	0,28	100,00	1,86
Genneruxi	47,59	26,85	15,20	8,48	1,51	0,29	0,07	100,00	1,91
Monte Urpinu	47,43	25,58	14,75	9,17	2,30	0,48	0,28	100,00	1,96
Monte Mixi	44,61	29,04	14,54	9,48	1,79	0,33	0,21	100,00	1,97
Bonaria	50,99	24,46	14,19	7,99	1,75	0,43	0,18	100,00	1,87
Sant'Avendrace - Santa Gilla	52,37	24,48	14,44	6,70	1,35	0,38	0,28	100,00	1,83
Mulinu Becciu	32,66	33,39	18,72	11,24	2,83	0,82	0,33	100,00	2,22
San Michele	46,47	27,04	14,96	7,78	2,35	0,93	0,46	100,00	1,97
Barracca Manna	32,11	25,89	24,16	14,17	2,45	0,92	0,31	100,00	2,33
Is Campus - Is Corrias	30,67	27,01	24,70	14,70	2,32	0,55	0,06	100,00	2,33
Villa Doloretta	46,01	26,82	15,72	10,06	1,16	0,12	0,12	100,00	1,94
Monreale	45,18	24,25	18,77	9,97	1,16	0,33	0,33	100,00	2,00
San Giuseppe - Santa Teresa - Parteolla	40,96	27,52	18,52	10,14	2,27	0,44	0,15	100,00	2,07
Is Bingias - Terramaini	43,15	28,46	16,50	9,46	1,89	0,53	0,00	100,00	2,00
Monteleone - Santa Rosalia	46,03	27,18	16,18	8,35	1,73	0,32	0,21	100,00	1,95
Quartiere Europeo	31,77	34,53	16,57	12,71	3,87	0,28	0,28	100,00	2,24
CEP	39,43	25,62	19,01	10,04	3,19	2,24	0,47	100,00	2,21
Poetto - Medau su Cramu	46,82	24,03	16,43	9,72	1,77	0,88	0,35	100,00	2,00
La Palma	40,03	27,56	18,02	10,75	2,77	0,35	0,52	100,00	2,12
Quartiere del Sole	43,94	28,36	15,57	9,49	1,89	0,38	0,38	100,00	2,00
Borgo Sant'Elia	27,04	29,61	23,82	12,23	5,58	1,50	0,21	100,00	2,45
Nuovo Borgo Sant'Elia	22,33	33,76	22,70	14,46	4,57	1,38	0,80	100,00	2,53
<b>CAGLIARI</b>	<b>47,99</b>	<b>25,57</b>	<b>15,08</b>	<b>8,58</b>	<b>1,99</b>	<b>0,50</b>	<b>0,29</b>	<b>100,00</b>	<b>1,94</b>

FIG 1.13 FAMIGLIE ANAGRAFICHE RESIDENTI PER NUMERO DI COMPONENTI - RESIDENTI DISTRIBUITI NELLE FAMIGLIE A SECONDA DEL NUMERO DI COMPONENTI

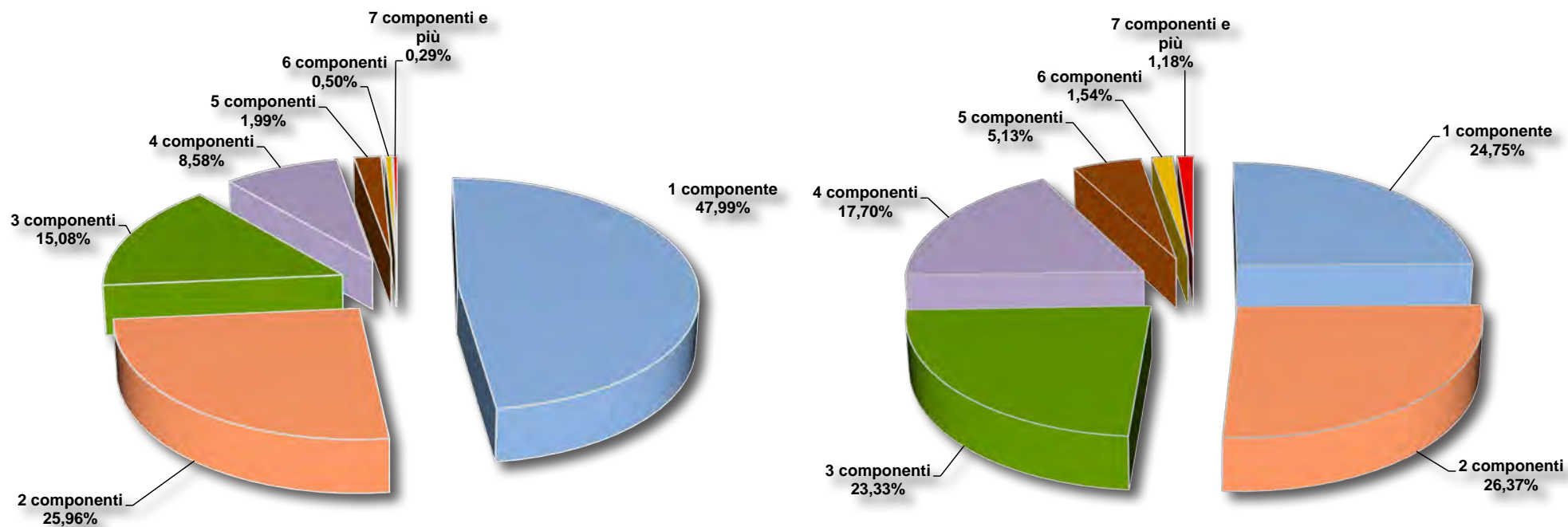
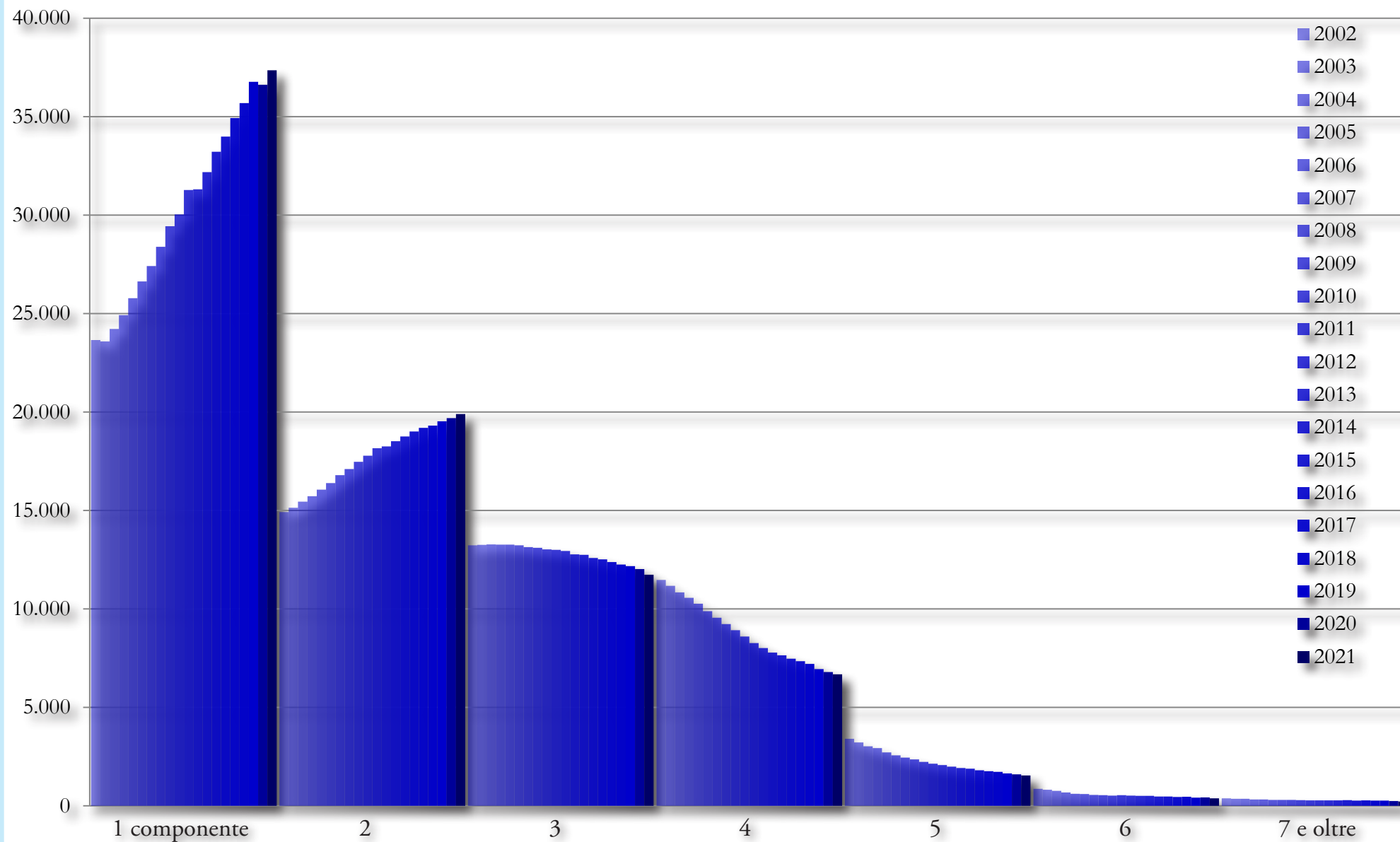

FIG 1.14 STORICO DELLA DISTRIBUZIONE DEL NUMERO DI COMPONENTI PER FAMIGLIA



## Atlante demografico di Cagliari 2021

TAV 1.30 FAMIGLIE MONOGENITORIALI CON FIGLI, PER SESSO DEL GENITORE; SONO ESCLUSE LE FAMIGLIE COMPRENDENTI ALTRI COMPONENTI

QUARTIERE	GENITORE MASCHIO			GENITORE FEMMINA			TOTALE		
	1 FIGLIO	2 FIGLI	3 FIGLI E PIÙ	1 FIGLIO	2 FIGLI	3 FIGLI E PIÙ	1 FIGLIO	2 FIGLI	3 FIGLI E PIÙ
Castello	11	1	-	45	14	2	56	15	2
Villanova	40	16	1	231	71	14	271	87	15
Marina	23	7	2	86	37	8	109	44	10
Stampace	58	18	4	239	96	21	297	114	25
Tuvixeddu - Tuvumannu	41	12	5	180	63	15	221	75	20
Is Mirrionis	88	26	6	506	172	45	594	198	51
La Vega	17	6	1	139	43	4	156	49	5
Fonsarda	34	20	-	253	87	15	287	107	15
Sant'Alenixedda	74	27	7	386	119	23	460	146	30
San Benedetto	43	19	6	311	120	19	354	139	25
Genneruxi	46	13	5	212	88	13	258	101	18
Monte Urpinu	29	6	2	172	76	9	201	82	11
Monte Mixi	52	22	1	280	86	16	332	108	17
Bonaria	71	20	2	323	120	14	394	140	16
Sant'Avendrace - Santa Gilla	43	10	3	295	83	12	338	93	15
Mulinu Becciu	61	19	3	293	96	30	354	115	33
San Michele	62	16	2	292	89	18	354	105	20
Barracca Manna	16	6	-	65	41	7	81	47	7
Is Campus - Is Corrias	26	13	2	105	47	3	131	60	5
Villa Doloretta	8	5	-	82	27	2	90	32	2
Monreale	6	3	-	28	20	3	34	23	3
San Giuseppe - Santa Teresa - Parteolla	70	22	5	349	110	18	419	132	23
Is Bingias - Terramaini	16	6	-	106	32	7	122	38	7
Monteleone - Santa Rosalia	73	29	5	381	126	19	454	155	24
Quartiere Europeo	6	3	-	31	12	3	37	15	3
CEP	12	8	-	73	37	9	85	45	9
Poetto - Medau su Cramu	15	5	3	38	21	3	53	26	6
La Palma	9	3	1	47	22	3	56	25	4
Quartiere del Sole	37	10	5	146	58	5	183	68	10
Borgo Sant'Elia	10	7	1	48	15	5	58	22	6
Nuovo Borgo Sant'Elia	51	18	5	213	85	33	264	103	38
<b>CAGLIARI</b>	<b>1.148</b>	<b>396</b>	<b>77</b>	<b>5.955</b>	<b>2.113</b>	<b>398</b>	<b>7.103</b>	<b>2.509</b>	<b>475</b>

**TAV 1.31 FAMIGLIE MONOGENITORIALI CON FIGLI MINORI, PER SESSO DEL GENITORE; SONO ESCLUSE LE FAMIGLIE COMPRENDENTI ALTRI COMPONENTI**

QUARTIERE	GENITORE MASCHIO			GENITORE FEMMINA			TOTALE		
	1 FIGLIO	2 FIGLI	3 FIGLI E PIÙ	1 FIGLIO	2 FIGLI	3 FIGLI E PIÙ	1 FIGLIO	2 FIGLI	3 FIGLI E PIÙ
Castello	3	-	-	19	6	1	22	6	1
Villanova	7	4	-	72	36	2	79	40	2
Marina	4	1	-	33	16	3	37	17	3
Stampace	14	6	1	93	34	10	107	40	11
Tuvixeddu - Tuvumannu	5	-	1	51	15	2	56	15	3
Is Mirrionis	11	4	2	120	53	8	131	57	10
La Vega	4	1	-	32	13	1	36	14	1
Fonsarda	4	4	-	61	21	2	65	25	2
Sant'Alenixedda	12	7	2	102	28	9	114	35	11
San Benedetto	9	5	1	98	36	2	107	41	3
Genneruxi	9	3	1	49	27	1	58	30	2
Monte Urpinu	4	3	-	42	28	2	46	31	2
Monte Mixi	5	2	-	71	26	5	76	28	5
Bonaria	16	8	-	100	40	7	116	48	7
Sant'Avendrace - Santa Gilla	2	4	1	87	24	2	89	28	3
Mulinu Becciu	4	3	-	48	20	5	52	23	5
San Michele	4	1	-	68	31	8	72	32	8
Barracca Manna	3	-	-	24	11	4	27	11	4
Is Campus - Is Corrias	5	2	-	46	20	1	51	22	1
Villa Doloretta	2	1	-	26	8	1	28	9	1
Monreale	1	1	-	8	8	2	9	9	2
San Giuseppe - Santa Teresa - Parteolla	10	2	-	84	26	4	94	28	4
Is Bingias - Terramaini	2	2	-	23	10	4	25	12	4
Monteleone - Santa Rosalia	8	8	2	120	42	6	128	50	8
Quartiere Europeo	2	-	-	4	2	-	6	2	-
CEP	1	-	-	6	3	2	7	3	2
Poetto - Medau su Cramu	4	1	-	13	4	1	17	5	1
La Palma	-	2	1	9	7	1	9	9	2
Quartiere del Sole	5	2	-	36	22	1	41	24	1
Borgo Sant'Elia	1	1	-	9	2	2	10	3	2
Nuovo Borgo Sant'Elia	2	3	1	32	12	7	34	15	8
<b>CAGLIARI</b>	<b>163</b>	<b>81</b>	<b>13</b>	<b>1.586</b>	<b>631</b>	<b>106</b>	<b>1.749</b>	<b>712</b>	<b>119</b>

## Atlante demografico di Cagliari 2021

TAV 1.32 FAMIGLIE MONOGENITORIALI CON FIGLI E CON FIGLI MINORI, PER SESSO DEL GENITORE; NELLA FAMIGLIA POSSONO ESSERE COMPRESI ALTRI COMPONENTI

QUARTIERE	GENITORE MASCHIO		GENITORE FEMMINA		TOTALE	
	CON FIGLI	DI CUI MINORI	CON FIGLI	DI CUI MINORI	CON FIGLI	DI CUI MINORI
Castello	25	14	71	34	96	48
Villanova	106	53	382	153	488	206
Marina	56	26	151	67	207	93
Stampace	169	99	430	203	599	302
Tuvixeddu - Tuvumannu	91	29	331	114	422	143
Is Mirrionis	228	89	882	280	1.110	369
La Vega	41	17	207	64	248	81
Fonsarda	104	50	409	130	513	180
Sant'Alenixedda	159	62	610	195	769	257
San Benedetto	124	67	524	195	648	262
Genneruxi	100	41	363	118	463	159
Monte Urpinu	71	32	303	107	374	139
Monte Mixi	113	43	440	140	553	183
Bonaria	159	84	538	205	697	289
Sant'Avendrace - Santa Gilla	146	81	477	163	623	244
Mulinu Becciu	121	30	530	123	651	153
San Michele	138	50	510	169	648	219
Barracca Manna	52	29	137	58	189	87
Is Campus - Is Corrias	92	55	183	98	275	153
Villa Doloretta	29	18	133	50	162	68
Monreale	18	10	67	33	85	43
San Giuseppe - Santa Teresa - Parteolla	166	66	581	177	747	243
Is Bingias - Terramaini	51	28	162	47	213	75
Monteleone - Santa Rosalia	183	89	626	245	809	334
Quartiere Europeo	15	6	53	10	68	16
CEP	39	13	169	26	208	39
Poetto - Medau su Cramu	26	8	73	24	99	32
La Palma	24	11	85	23	109	34
Quartiere del Sole	86	40	247	90	333	130
Borgo Sant'Elia	27	10	103	29	130	39
Nuovo Borgo Sant'Elia	138	36	439	103	577	139
<b>CAGLIARI</b>	<b>2.897</b>	<b>1.286</b>	<b>10.216</b>	<b>3.473</b>	<b>13.113</b>	<b>4.759</b>

**TAV 1.33 FAMIGLIE MONOCOMPONENTE PER ETÀ DI 65 ANNI E PIÙ**

QUARTIERE	65 - 74			75 - OLTRE			65 - OLTRE		
	MASCHI	FEMMINE	TOTALE	MASCHI	FEMMINE	TOTALE	MASCHI	FEMMINE	TOTALE
<i>Castello</i>	31	38	69	21	41	62	52	79	131
<i>Villanova</i>	96	158	254	81	213	294	177	371	548
<i>Marina</i>	58	67	125	35	64	99	93	131	224
<i>Stampace</i>	144	164	308	74	266	340	218	430	648
<i>Tuvixeddu - Tuvumannu</i>	76	105	181	43	178	221	119	283	402
<i>Is Mirrionis</i>	171	268	439	126	541	667	297	809	1.106
<i>La Vega</i>	41	78	119	49	171	220	90	249	339
<i>Fonsarda</i>	85	205	290	85	432	517	170	637	807
<i>Sant'Alenixedda</i>	119	324	443	138	571	709	257	895	1.152
<i>San Benedetto</i>	111	208	319	96	413	509	207	621	828
<i>Genneruxi</i>	58	132	190	69	341	410	127	473	600
<i>Monte Urpinu</i>	57	128	185	74	271	345	131	399	530
<i>Monte Mixi</i>	70	168	238	94	374	468	164	542	706
<i>Bonaria</i>	115	204	319	86	386	472	201	590	791
<i>Sant'Avendrace - Santa Gilla</i>	94	172	266	79	267	346	173	439	612
<i>Mulinu Becciu</i>	36	149	185	70	247	317	106	396	502
<i>San Michele</i>	76	133	209	64	209	273	140	342	482
<i>Barracca Manna</i>	16	19	35	13	40	53	29	59	88
<i>Is Campus - Is Corrias</i>	38	54	92	22	37	59	60	91	151
<i>Villa Doloretta</i>	18	33	51	22	62	84	40	95	135
<i>Monreale</i>	13	23	36	9	30	39	22	53	75
<i>San Giuseppe - Santa Teresa - Parteolla</i>	74	143	217	56	253	309	130	396	526
<i>Is Bingias - Terramaini</i>	23	41	64	51	121	172	74	162	236
<i>Monteleone - Santa Rosalia</i>	107	208	315	96	347	443	203	555	758
<i>Quartiere Europeo</i>	11	16	27	5	26	31	16	42	58
<i>CEP</i>	13	30	43	16	102	118	29	132	161
<i>Poetto - Medau su Cramu</i>	28	16	44	13	35	48	41	51	92
<i>La Palma</i>	20	17	37	13	53	66	33	70	103
<i>Quartiere del Sole</i>	50	84	134	55	231	286	105	315	420
<i>Borgo Sant'Elia</i>	6	8	14	6	16	22	12	24	36
<i>Nuovo Borgo Sant'Elia</i>	37	81	118	21	59	80	58	140	198
<b>CAGLIARI</b>	1.892	3.474	5.366	1.682	6.397	8.079	3.574	9.871	13.445

## Atlante demografico di Cagliari 2021

TAV 1.34 POPOLAZIONE RESIDENTE PER CLASSI QUINQUENNALI DI ETÀ - MASCHI

QUARTIERE	0 - 4	5 - 9	10 - 14	15 - 19	20 - 24	25 - 29	30 - 34	35 - 39	40 - 44	45 - 49	50 - 54
<i>Castello</i>	10	22	26	20	23	41	45	53	45	64	66
<i>Villanova</i>	67	114	99	116	129	148	189	212	231	247	280
<i>Marina</i>	32	45	44	46	61	72	100	123	125	141	125
<i>Stampace</i>	123	157	163	149	184	266	273	270	243	290	308
<i>Tuvixeddu - Tuvumannu</i>	63	57	85	85	104	133	132	165	156	199	177
<i>Is Mirrionis</i>	148	181	174	201	266	331	371	380	411	441	484
<i>La Vega</i>	40	42	38	52	60	97	84	88	94	125	108
<i>Fonsarda</i>	78	94	119	120	146	174	175	176	185	249	263
<i>Sant'Alenixedda</i>	96	156	183	152	182	219	208	186	250	330	372
<i>San Benedetto</i>	85	143	145	167	176	174	202	191	228	318	301
<i>Genneruxi</i>	52	71	81	134	111	93	95	100	119	187	236
<i>Monte Urpinu</i>	39	90	117	111	97	102	93	88	113	179	185
<i>Monte Mixi</i>	56	96	130	159	121	123	131	134	150	233	258
<i>Bonaria</i>	112	138	160	168	175	203	205	215	255	346	344
<i>Sant'Avendrace - Santa Gilla</i>	89	104	110	101	133	200	251	264	264	329	299
<i>Mulinu Becciu</i>	67	98	132	122	101	110	140	154	183	280	271
<i>San Michele</i>	92	112	123	118	158	157	175	182	172	251	223
<i>Barracca Manna</i>	47	51	59	65	69	55	67	70	97	83	91
<i>Is Campus - Is Corrias</i>	65	83	102	109	92	91	119	113	157	170	151
<i>Villa Doloretta</i>	20	27	29	27	24	38	38	56	58	73	72
<i>Monreale</i>	18	22	28	32	34	31	26	30	26	67	54
<i>San Giuseppe - Santa Teresa - Parteolla</i>	104	117	169	151	176	177	255	286	334	374	373
<i>Is Bingias - Terramaini</i>	26	47	70	39	46	36	53	63	87	111	112
<i>Monteleone - Santa Rosalia</i>	117	151	158	163	173	200	222	279	279	384	351
<i>Quartiere Europeo</i>	6	12	14	19	16	14	10	20	25	28	31
<i>CEP</i>	15	26	41	35	36	39	41	32	46	60	84
<i>Poetto - Medau su Cramu</i>	10	16	16	19	36	39	26	31	28	42	47
<i>La Palma</i>	23	21	23	42	30	19	26	20	38	51	36
<i>Quartiere del Sole</i>	50	65	76	95	113	86	83	75	119	156	165
<i>Borgo Sant'Elia</i>	11	37	27	27	32	29	31	37	71	52	40
<i>Nuovo Borgo Sant'Elia</i>	47	75	85	131	149	141	139	123	141	155	173
<b>CAGLIARI</b>	1.808	2.470	2.826	2.975	3.253	3.638	4.005	4.216	4.730	6.015	6.080

**TAV 1.34 SEGUE**

QUARTIERE	55 - 59	60 - 64	65 - 69	70 - 74	75 - 79	80 - 84	85 - 89	90 - 94	95 - 99	100 - OLTRE	TOTALE MASCHI
<i>Castello</i>	68	62	38	34	30	18	8	2	2	-	677
<i>Villanova</i>	255	213	183	142	113	79	51	17	2	-	2.887
<i>Marina</i>	118	95	78	65	49	38	7	7	3	-	1.374
<i>Stampace</i>	276	284	223	190	124	94	49	24	6	-	3.696
<i>Tuvixeddu - Tuvumannu</i>	147	171	193	176	107	83	43	21	-	-	2.297
<i>Is Mirrionis</i>	492	442	399	317	221	200	145	69	19	1	5.693
<i>La Vega</i>	132	116	91	77	66	65	39	18	6	-	1.438
<i>Fonsarda</i>	277	229	191	195	144	146	79	38	11	3	3.092
<i>Sant'Alenixedda</i>	349	331	270	258	226	202	138	57	11	-	4.176
<i>San Benedetto</i>	284	259	243	202	171	153	82	30	5	-	3.559
<i>Genneruxi</i>	242	161	125	136	135	137	84	30	5	2	2.336
<i>Monte Urpinu</i>	197	197	144	128	103	101	54	30	12	-	2.180
<i>Monte Mixi</i>	256	220	188	165	147	177	102	54	7	3	2.910
<i>Bonaria</i>	342	281	252	189	181	143	87	37	7	2	3.842
<i>Sant'Avendrace - Santa Gilla</i>	276	238	206	197	160	102	51	29	6	-	3.409
<i>Mulinu Becciu</i>	238	190	146	245	307	186	101	23	4	-	3.098
<i>San Michele</i>	255	215	176	146	130	105	60	19	3	-	2.872
<i>Barracca Manna</i>	88	84	52	82	45	28	12	3	-	-	1.148
<i>Is Campus - Is Corrias</i>	146	137	171	116	67	33	10	2	1	-	1.935
<i>Villa Doloretta</i>	54	58	51	45	39	31	23	5	-	-	768
<i>Monreale</i>	49	36	36	52	22	16	8	3	-	-	590
<i>San Giuseppe - Santa Teresa - Parteolla</i>	327	283	266	226	164	118	69	32	2	-	4.003
<i>Is Bingias - Terramaini</i>	122	73	66	54	87	97	58	19	5	-	1.271
<i>Monteleone - Santa Rosalia</i>	340	303	285	298	196	155	69	39	6	1	4.169
<i>Quartiere Europeo</i>	22	27	29	43	28	24	13	1	2	-	384
<i>CEP</i>	101	76	46	39	33	37	33	13	2	-	835
<i>Poetto - Medau su Cramu</i>	60	56	50	39	27	21	4	5	1	1	574
<i>La Palma</i>	56	55	44	32	27	28	11	7	-	-	589
<i>Quartiere del Sole</i>	159	122	110	109	130	133	87	15	4	-	1.952
<i>Borgo Sant'Elia</i>	46	39	41	36	15	8	6	-	-	1	586
<i>Nuovo Borgo Sant'Elia</i>	201	200	183	148	111	67	30	7	1	-	2.307
<b>CAGLIARI</b>	<b>5.975</b>	<b>5.253</b>	<b>4.576</b>	<b>4.181</b>	<b>3.405</b>	<b>2.825</b>	<b>1.613</b>	<b>656</b>	<b>133</b>	<b>14</b>	<b>70.647</b>

## Atlante demografico di Cagliari 2021

TAV 1.35 POPOLAZIONE RESIDENTE PER CLASSI QUINQUENNALI DI ETÀ - FEMMINE

QUARTIERE	0 - 4	5 - 9	10 - 14	15 - 19	20 - 24	25 - 29	30 - 34	35 - 39	40 - 44	45 - 49	50 - 54
Castello	16	17	21	18	22	23	45	49	41	75	62
Villanova	64	89	119	94	109	130	171	203	224	261	288
Marina	34	37	31	42	53	52	71	94	96	121	95
Stampace	139	135	136	142	151	181	209	199	216	286	281
Tuvixeddu - Tuvumannu	56	65	70	99	83	115	135	156	136	199	188
Is Mirrionis	150	158	206	222	246	326	391	337	378	461	512
La Vega	26	43	41	64	58	85	96	103	103	133	133
Fonsarda	69	107	125	138	133	140	140	158	201	287	328
Sant'Alenixedda	115	142	130	189	180	202	231	228	279	382	442
San Benedetto	93	128	163	165	170	169	179	212	289	361	391
Genneruxi	51	64	103	109	104	110	79	113	158	214	249
Monte Urpinu	45	78	111	103	116	115	85	109	142	204	245
Monte Mixi	70	110	131	124	137	130	132	136	172	265	311
Bonaria	104	123	161	141	175	190	228	237	271	367	373
Sant'Avendrace - Santa Gilla	109	105	95	116	115	170	240	261	240	314	285
Mulinu Becciu	72	90	118	133	96	107	131	171	180	299	295
San Michele	86	83	99	107	117	166	160	169	204	225	238
Barracca Manna	31	47	50	53	48	42	72	72	91	108	100
Is Campus - Is Corrias	68	74	87	67	63	76	110	137	148	173	164
Villa Doloretta	26	28	34	24	41	26	43	55	74	80	76
Monreale	17	18	23	23	17	30	29	29	42	62	60
San Giuseppe - Santa Teresa - Parteolla	113	102	147	157	148	189	223	274	316	375	356
Is Bingias - Terramaini	29	41	45	30	49	48	48	73	92	105	133
Monteleone - Santa Rosalia	94	149	180	162	169	159	267	278	357	409	410
Quartiere Europeo	5	6	14	19	18	19	8	11	23	26	31
CEP	20	22	24	30	37	37	49	42	43	60	100
Poetto - Medau su Cramu	10	18	27	35	21	23	25	21	34	47	49
La Palma	6	25	25	23	20	19	18	20	41	42	59
Quartiere del Sole	57	67	81	93	75	87	78	75	130	192	179
Borgo Sant'Elia	14	31	21	32	26	29	32	24	47	47	42
Nuovo Borgo Sant'Elia	47	65	94	97	135	91	108	124	137	166	187
<b>CAGLIARI</b>	<b>1.836</b>	<b>2.267</b>	<b>2.712</b>	<b>2.851</b>	<b>2.932</b>	<b>3.286</b>	<b>3.833</b>	<b>4.170</b>	<b>4.905</b>	<b>6.346</b>	<b>6.662</b>

**TAV 1.35 SEGUE**

QUARTIERE	55 - 59	60 - 64	65 - 69	70 - 74	75 - 79	80 - 84	85 - 89	90 - 94	95 - 99	100 - OLTRE	TOTALE FEMMINE
<i>Castello</i>	68	47	54	45	30	24	25	6	2	-	690
<i>Villanova</i>	258	234	237	193	158	146	116	72	24	1	3.191
<i>Marina</i>	121	105	87	66	50	37	35	15	5	1	1.248
<i>Stampace</i>	287	273	223	218	181	132	106	63	22	2	3.582
<i>Tuvixeddu - Tuvumannu</i>	190	230	198	218	148	118	64	42	15	1	2.526
<i>Is Mirrionis</i>	544	508	462	430	359	380	287	144	48	7	6.556
<i>La Vega</i>	150	150	125	96	118	104	82	47	11	2	1.770
<i>Fonsarda</i>	313	296	292	283	257	247	215	121	35	6	3.891
<i>Sant'Alenixedda</i>	475	411	418	408	373	323	256	155	42	8	5.389
<i>San Benedetto</i>	378	361	305	275	266	281	159	100	36	7	4.488
<i>Genneruxi</i>	285	201	169	223	236	244	142	93	23	6	2.976
<i>Monte Urpinu</i>	244	196	189	170	158	158	127	84	20	7	2.706
<i>Monte Mixi</i>	291	254	275	243	253	252	185	93	28	6	3.598
<i>Bonaria</i>	363	367	316	293	278	225	173	109	43	7	4.544
<i>Sant'Avendrace - Santa Gilla</i>	280	284	309	265	221	185	144	90	17	5	3.850
<i>Mulinu Becciu</i>	225	207	288	425	368	281	116	38	9	1	3.650
<i>San Michele</i>	278	249	207	212	164	168	111	48	17	3	3.111
<i>Barracca Manna</i>	97	83	70	70	49	35	14	5	-	1	1.138
<i>Is Campus - Is Corrias</i>	175	159	175	101	51	32	17	4	3	-	1.884
<i>Villa Doloretta</i>	66	71	78	58	53	42	15	19	7	1	917
<i>Monreale</i>	60	54	50	42	36	24	10	2	-	1	629
<i>San Giuseppe - Santa Teresa - Parteolla</i>	396	379	308	289	214	223	127	55	17	2	4.410
<i>Is Bingias - Terramaini</i>	96	90	79	107	136	129	54	39	6	2	1.431
<i>Monteleone - Santa Rosalia</i>	411	391	391	376	257	211	170	79	26	6	4.952
<i>Quartiere Europeo</i>	34	33	52	47	31	29	10	10	2	-	428
<i>CEP</i>	96	85	72	55	64	96	60	36	7	-	1.035
<i>Poetto - Medau su Cramu</i>	56	46	52	28	30	22	13	9	1	-	567
<i>La Palma</i>	60	57	48	40	45	37	26	16	6	-	633
<i>Quartiere del Sole</i>	189	153	144	162	205	178	105	35	10	-	2.295
<i>Borgo Sant'Elia</i>	49	65	48	34	18	12	9	7	-	1	588
<i>Nuovo Borgo Sant'Elia</i>	262	267	249	164	118	91	57	22	8	3	2.492
<b>CAGLIARI</b>	<b>6.797</b>	<b>6.306</b>	<b>5.970</b>	<b>5.636</b>	<b>4.925</b>	<b>4.466</b>	<b>3.030</b>	<b>1.658</b>	<b>490</b>	<b>87</b>	<b>81.165</b>

## Atlante demografico di Cagliari 2021

TAV 1.36 POPOLAZIONE RESIDENTE PER CLASSI QUINQUENNALI DI ETÀ - MASCHI E FEMMINE

QUARTIERE	0 - 4	5 - 9	10 - 14	15 - 19	20 - 24	25 - 29	30 - 34	35 - 39	40 - 44	45 - 49	50 - 54
<i>Castello</i>	26	39	47	38	45	64	90	102	86	139	128
<i>Villanova</i>	131	203	218	210	238	278	360	415	455	508	568
<i>Marina</i>	66	82	75	88	114	124	171	217	221	262	220
<i>Stampace</i>	262	292	299	291	335	447	482	469	459	576	589
<i>Tuvixeddu - Tuvumannu</i>	119	122	155	184	187	248	267	321	292	398	365
<i>Is Mirrionis</i>	298	339	380	423	512	657	762	717	789	902	996
<i>La Vega</i>	66	85	79	116	118	182	180	191	197	258	241
<i>Fonsarda</i>	147	201	244	258	279	314	315	334	386	536	591
<i>Sant'Alenixedda</i>	211	298	313	341	362	421	439	414	529	712	814
<i>San Benedetto</i>	178	271	308	332	346	343	381	403	517	679	692
<i>Genneruxi</i>	103	135	184	243	215	203	174	213	277	401	485
<i>Monte Urpinu</i>	84	168	228	214	213	217	178	197	255	383	430
<i>Monte Mixi</i>	126	206	261	283	258	253	263	270	322	498	569
<i>Bonaria</i>	216	261	321	309	350	393	433	452	526	713	717
<i>Sant'Avendrace - Santa Gilla</i>	198	209	205	217	248	370	491	525	504	643	584
<i>Mulinu Becciu</i>	139	188	250	255	197	217	271	325	363	579	566
<i>San Michele</i>	178	195	222	225	275	323	335	351	376	476	461
<i>Barracca Manna</i>	78	98	109	118	117	97	139	142	188	191	191
<i>Is Campus - Is Corrias</i>	133	157	189	176	155	167	229	250	305	343	315
<i>Villa Doloretta</i>	46	55	63	51	65	64	81	111	132	153	148
<i>Monreale</i>	35	40	51	55	51	61	55	59	68	129	114
<i>San Giuseppe - Santa Teresa - Parteolla</i>	217	219	316	308	324	366	478	560	650	749	729
<i>Is Bingias - Terramaini</i>	55	88	115	69	95	84	101	136	179	216	245
<i>Monteleone - Santa Rosalia</i>	211	300	338	325	342	359	489	557	636	793	761
<i>Quartiere Europeo</i>	11	18	28	38	34	33	18	31	48	54	62
<i>CEP</i>	35	48	65	65	73	76	90	74	89	120	184
<i>Poetto - Medau su Cramu</i>	20	34	43	54	57	62	51	52	62	89	96
<i>La Palma</i>	29	46	48	65	50	38	44	40	79	93	95
<i>Quartiere del Sole</i>	107	132	157	188	188	173	161	150	249	348	344
<i>Borgo Sant'Elia</i>	25	68	48	59	58	58	63	61	118	99	82
<i>Nuovo Borgo Sant'Elia</i>	94	140	179	228	284	232	247	247	278	321	360
<b>CAGLIARI</b>	<b>3.644</b>	<b>4.737</b>	<b>5.538</b>	<b>5.826</b>	<b>6.185</b>	<b>6.924</b>	<b>7.838</b>	<b>8.386</b>	<b>9.635</b>	<b>12.361</b>	<b>12.742</b>

TAV 1.36 SEGUE

QUARTIERE	55 - 59	60 - 64	65 - 69	70 - 74	75 - 79	80 - 84	85 - 89	90 - 94	95 - 99	100 - OLTRE	TOTALE M + F
Castello	136	109	92	79	60	42	33	8	4	-	1.367
Villanova	513	447	420	335	271	225	167	89	26	1	6.078
Marina	239	200	165	131	99	75	42	22	8	1	2.622
Stampace	563	557	446	408	305	226	155	87	28	2	7.278
Tuvixeddu - Tuvumannu	337	401	391	394	255	201	107	63	15	1	4.823
Is Mirrionis	1.036	950	861	747	580	580	432	213	67	8	12.249
La Vega	282	266	216	173	184	169	121	65	17	2	3.208
Fonsarda	590	525	483	478	401	393	294	159	46	9	6.983
Sant'Alenixedda	824	742	688	666	599	525	394	212	53	8	9.565
San Benedetto	662	620	548	477	437	434	241	130	41	7	8.047
Genneruxi	527	362	294	359	371	381	226	123	28	8	5.312
Monte Urpinu	441	393	333	298	261	259	181	114	32	7	4.886
Monte Mixi	547	474	463	408	400	429	287	147	35	9	6.508
Bonaria	705	648	568	482	459	368	260	146	50	9	8.386
Sant'Avendrace - Santa Gilla	556	522	515	462	381	287	195	119	23	5	7.259
Mulinu Becciu	463	397	434	670	675	467	217	61	13	1	6.748
San Michele	533	464	383	358	294	273	171	67	20	3	5.983
Barracca Manna	185	167	122	152	94	63	26	8	-	1	2.286
Is Campus - Is Corrias	321	296	346	217	118	65	27	6	4	-	3.819
Villa Doloretta	120	129	129	103	92	73	38	24	7	1	1.685
Monreale	109	90	86	94	58	40	18	5	-	1	1.219
San Giuseppe - Santa Teresa - Parteolla	723	662	574	515	378	341	196	87	19	2	8.413
Is Bingias - Terramaini	218	163	145	161	223	226	112	58	11	2	2.702
Monteleone - Santa Rosalia	751	694	676	674	453	366	239	118	32	7	9.121
Quartiere Europeo	56	60	81	90	59	53	23	11	4	-	812
CEP	197	161	118	94	97	133	93	49	9	-	1.870
Poetto - Medau su Cramu	116	102	102	67	57	43	17	14	2	1	1.141
La Palma	116	112	92	72	72	65	37	23	6	-	1.222
Quartiere del Sole	348	275	254	271	335	311	192	50	14	-	4.247
Borgo Sant'Elia	95	104	89	70	33	20	15	7	-	2	1.174
Nuovo Borgo Sant'Elia	463	467	432	312	229	158	87	29	9	3	4.799
<b>CAGLIARI</b>	<b>12.772</b>	<b>11.559</b>	<b>10.546</b>	<b>9.817</b>	<b>8.330</b>	<b>7.291</b>	<b>4.643</b>	<b>2.314</b>	<b>623</b>	<b>101</b>	<b>151.812</b>

# Atlante demografico di Cagliari 2021

## CAGLIARI 2021

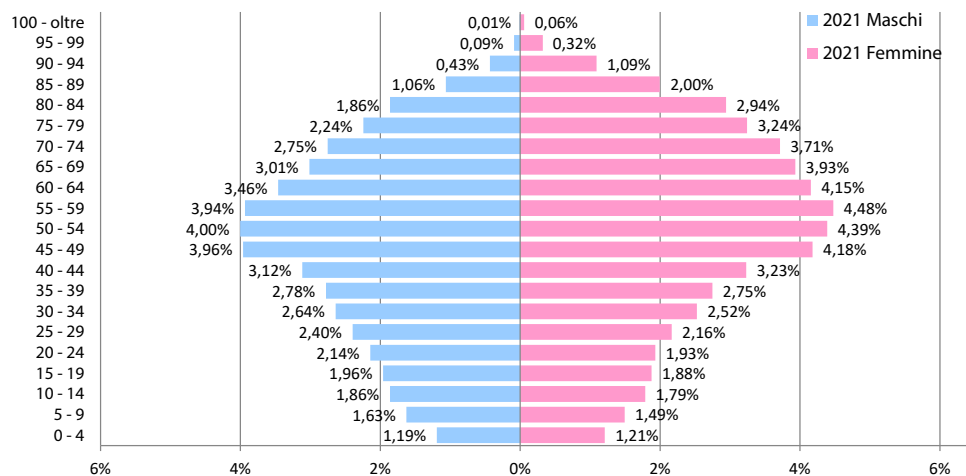

## CAGLIARI 2021 - DIFFERENZE PER GENERE

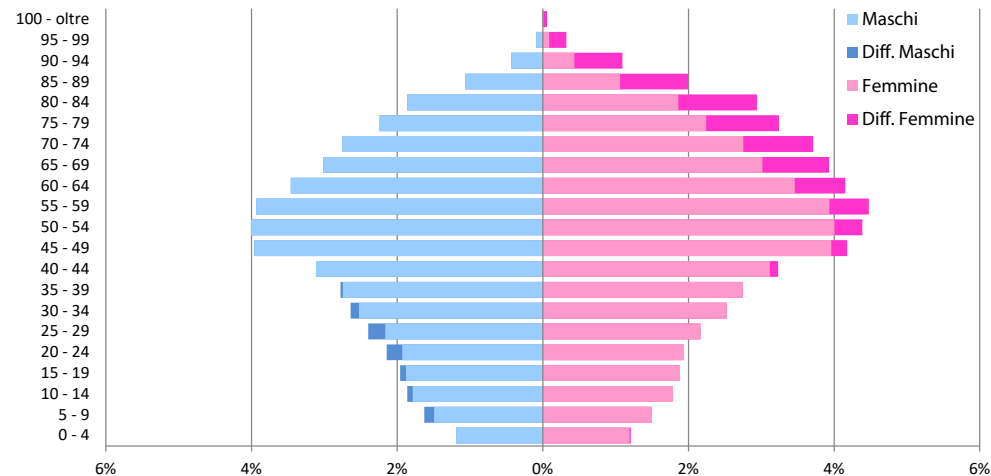

## CAGLIARI 2002

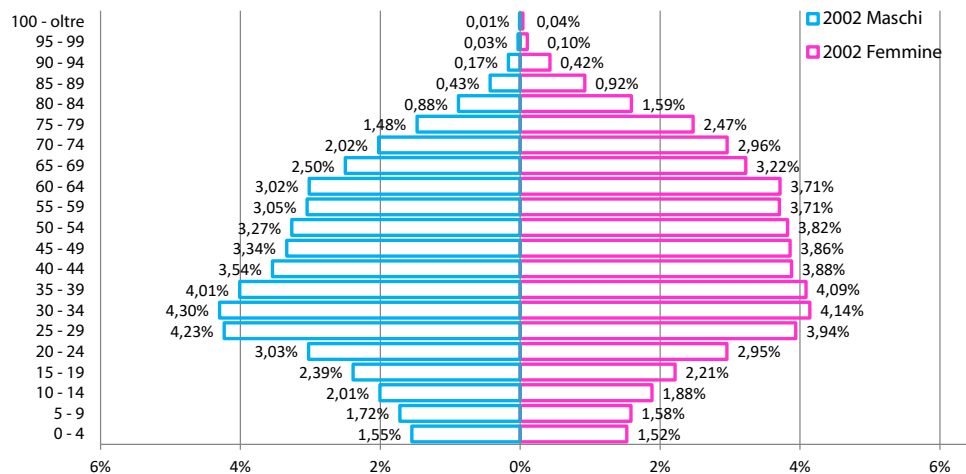

## CAGLIARI: CONFRONTO 2002 - 2021

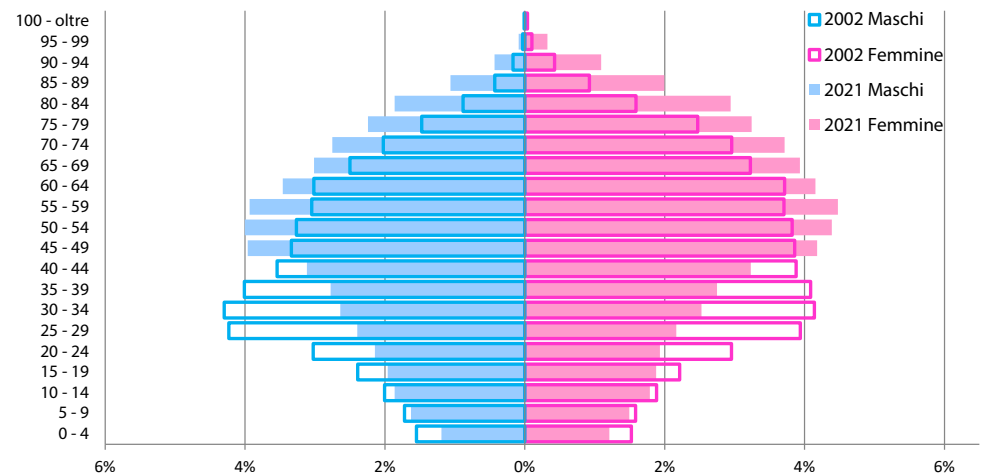

## 1 - CASTELLO

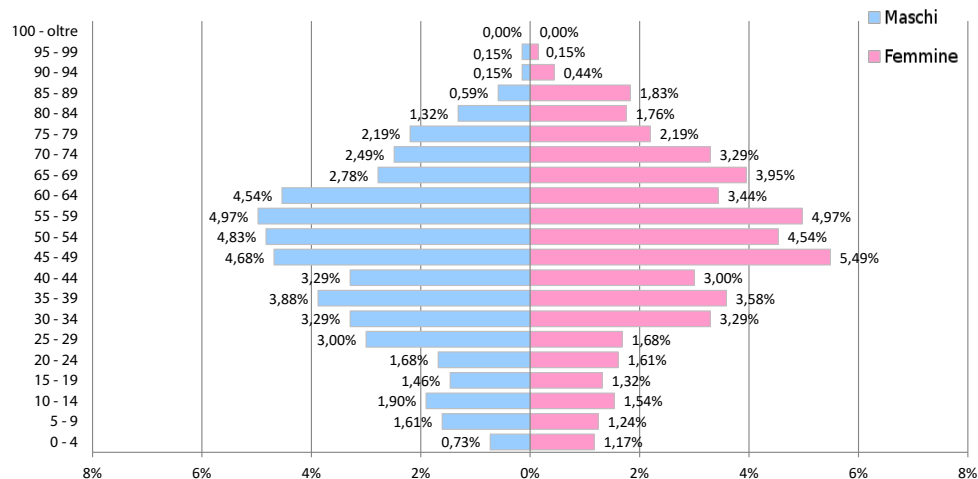

## 2 - VILLANOVA

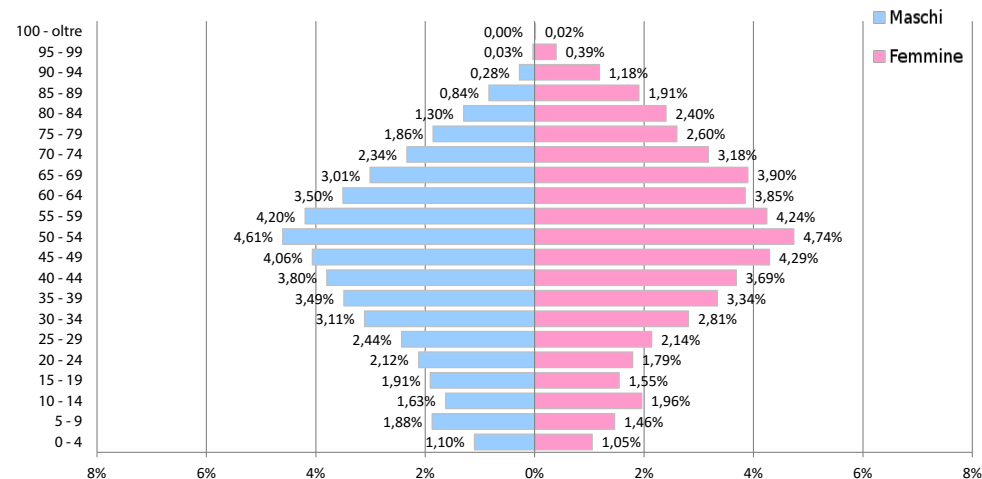

## 3 - MARINA

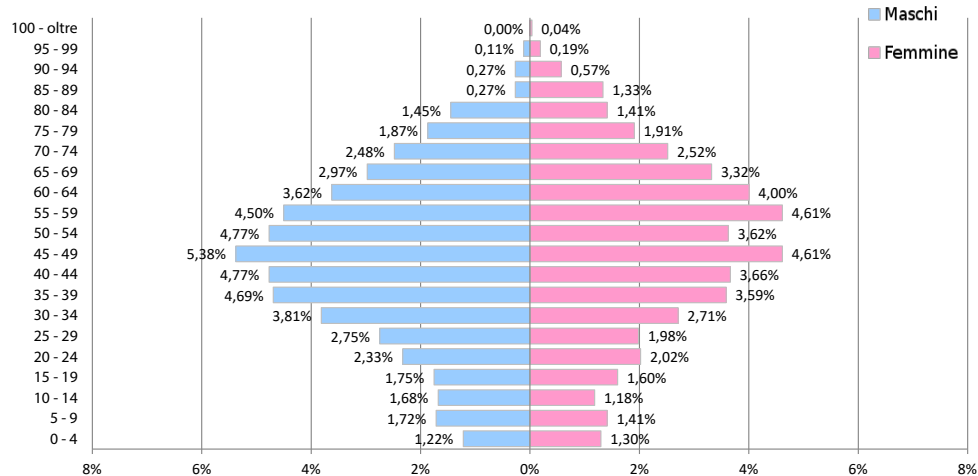

## 4 - STAMPACE

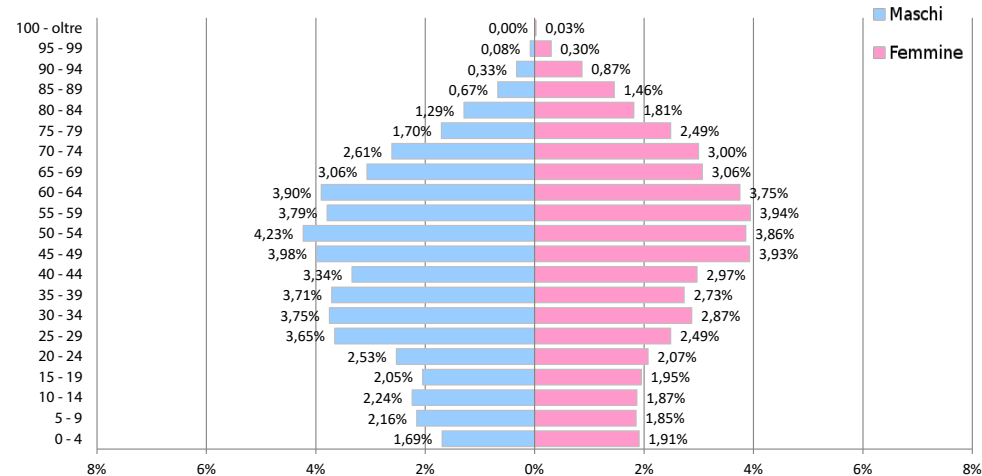

# Atlante demografico di Cagliari 2021

## 5 - TUVIXEDDU - TUVUMANNU

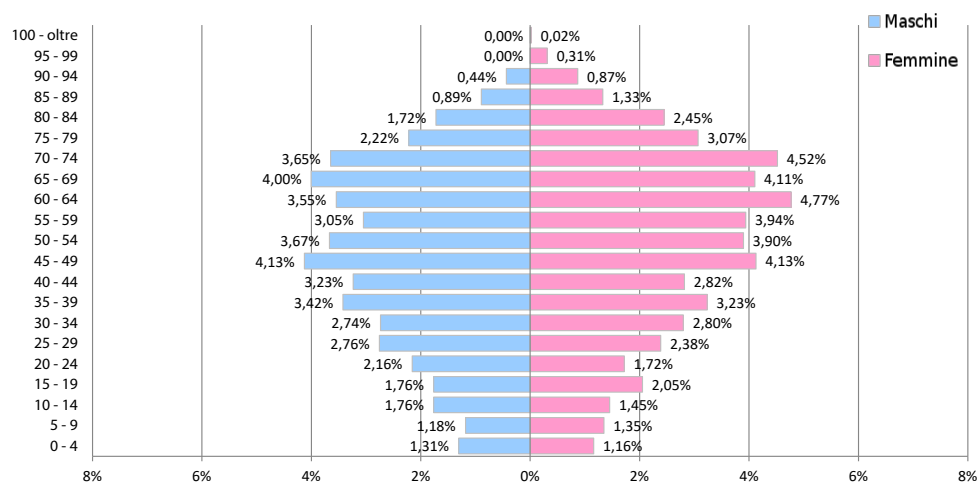

## 6 - IS MIRRIONIS

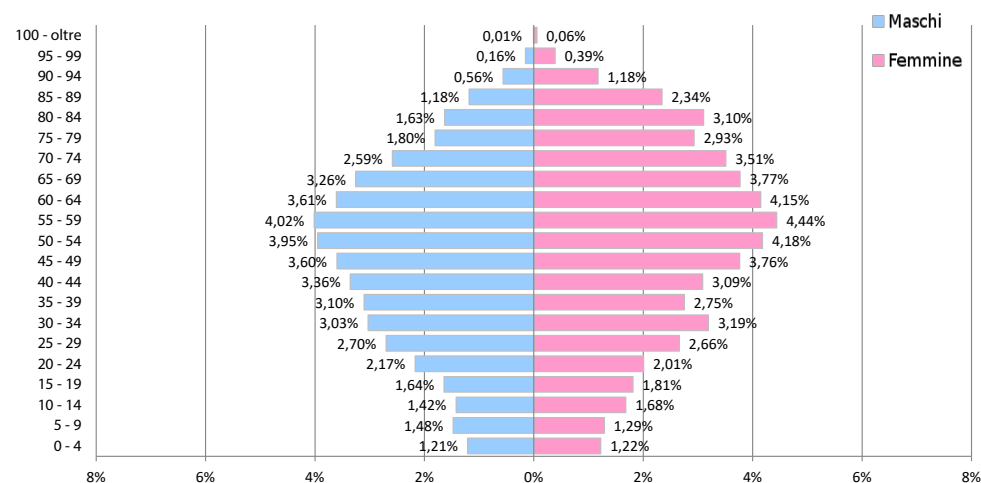

## 7 - LA VEGA

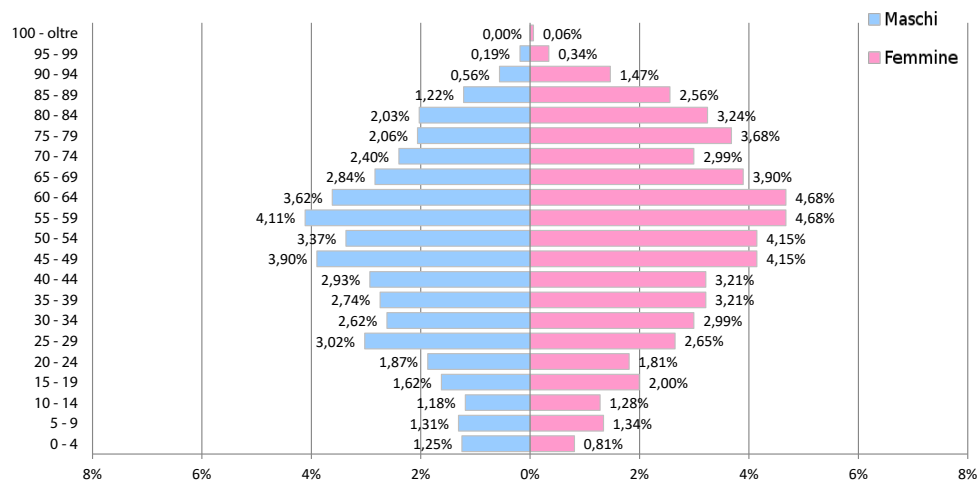

## 8 - FONSARDA

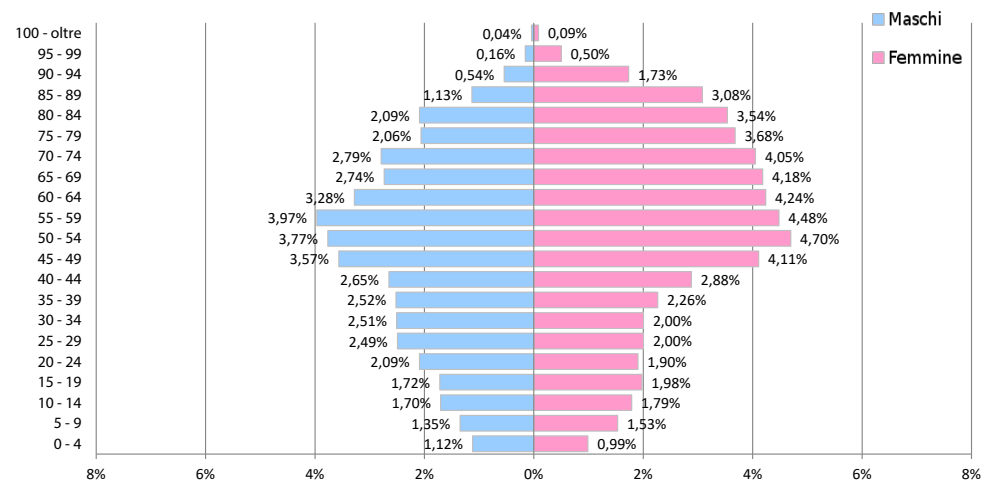

9 - SANT'ALENIXEDDA

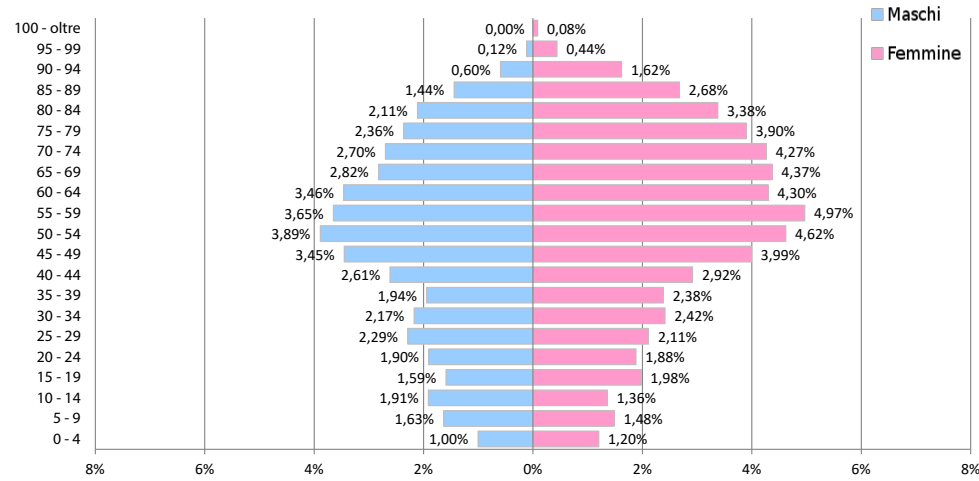

10 - SAN BENEDETTO

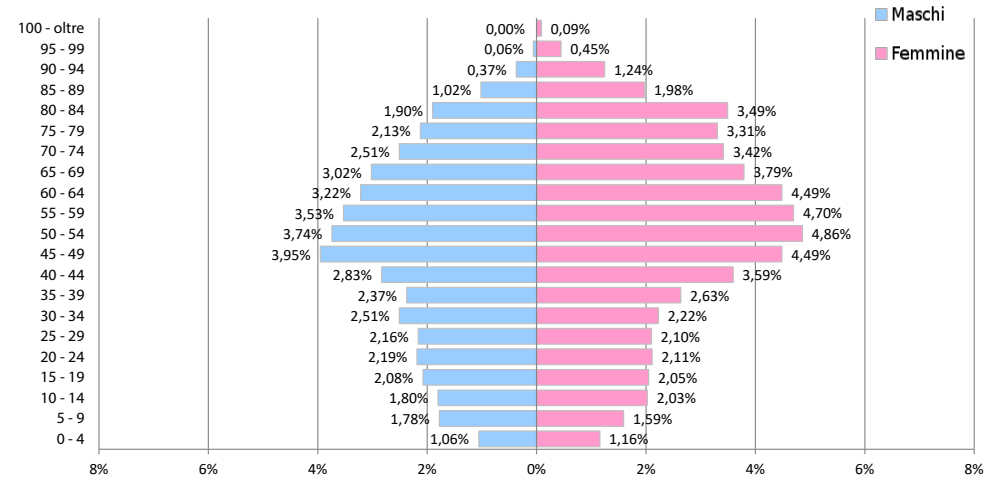

11 - GENNERUXI

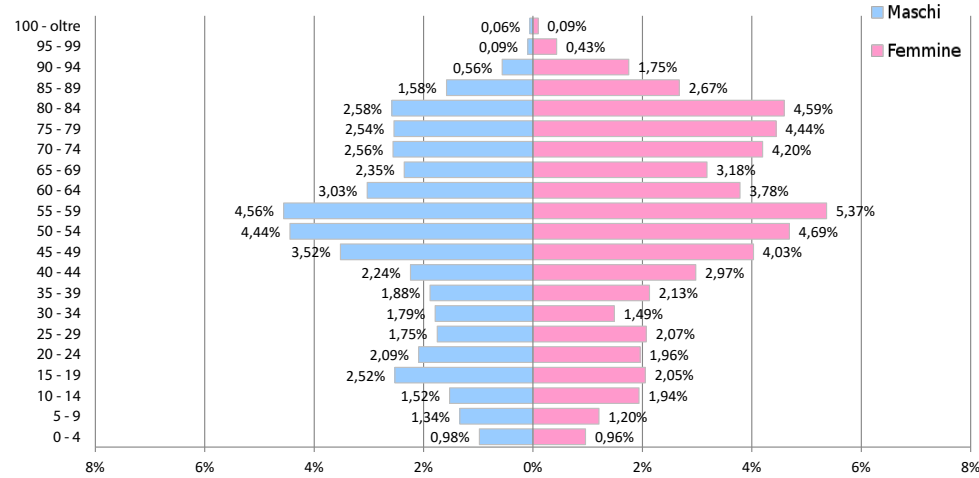

12 - MONTE URPINU

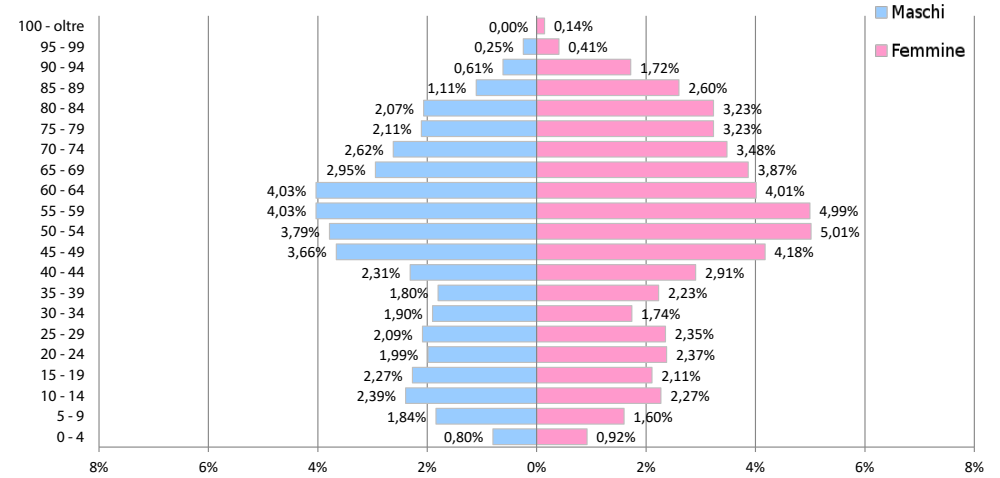

# Atlante demografico di Cagliari 2021

## 13 - MONTE MIXI

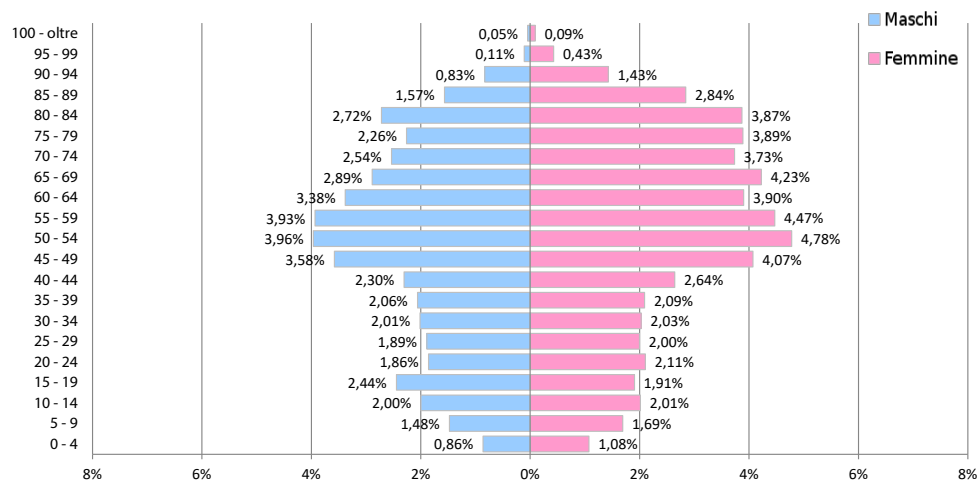

## 14 - BONARIA

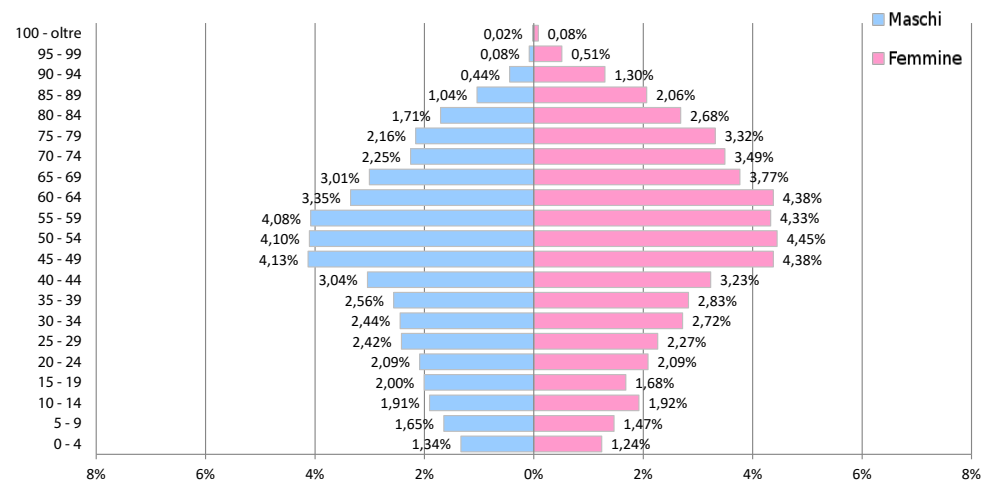

## 15 - SANT'AVENDRACE - SANTA GILLA

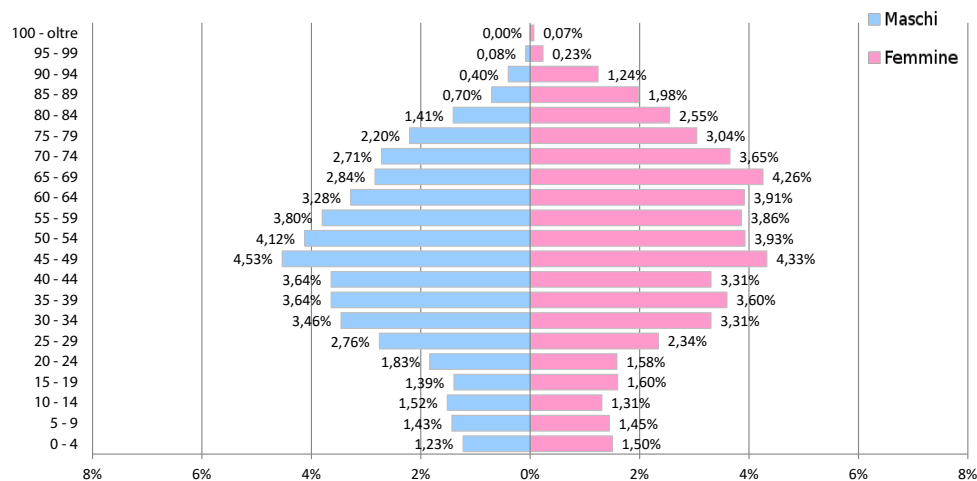

## 16 - MULINU BECCIU

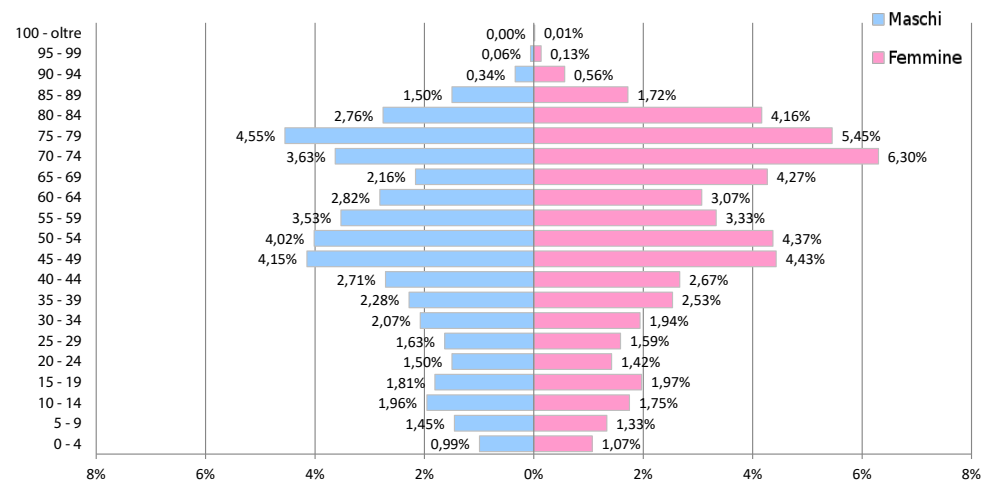

## 17 - SAN MICHELE

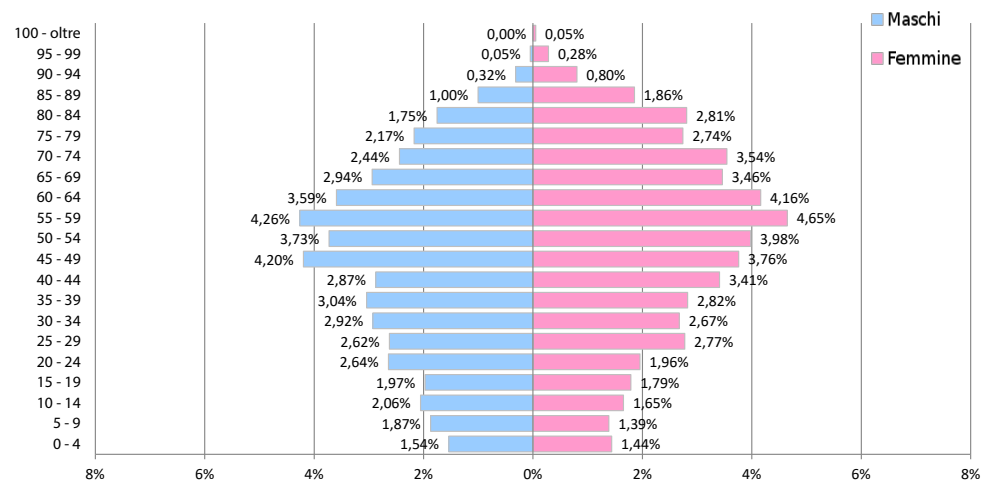

## 18 - BARRACCA MANNA

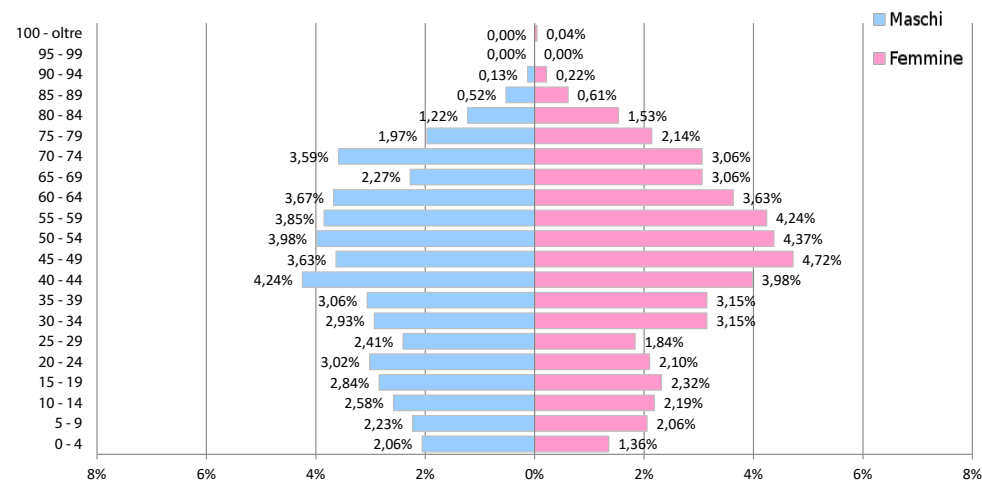

## 19 - IS CAMPUS - IS CORRIAS

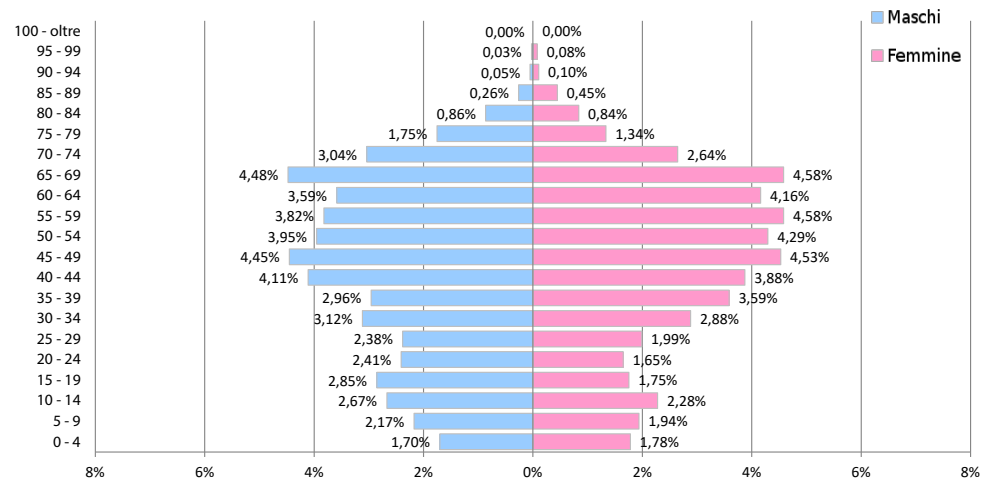

## 20 - VILLA DOLORETTA

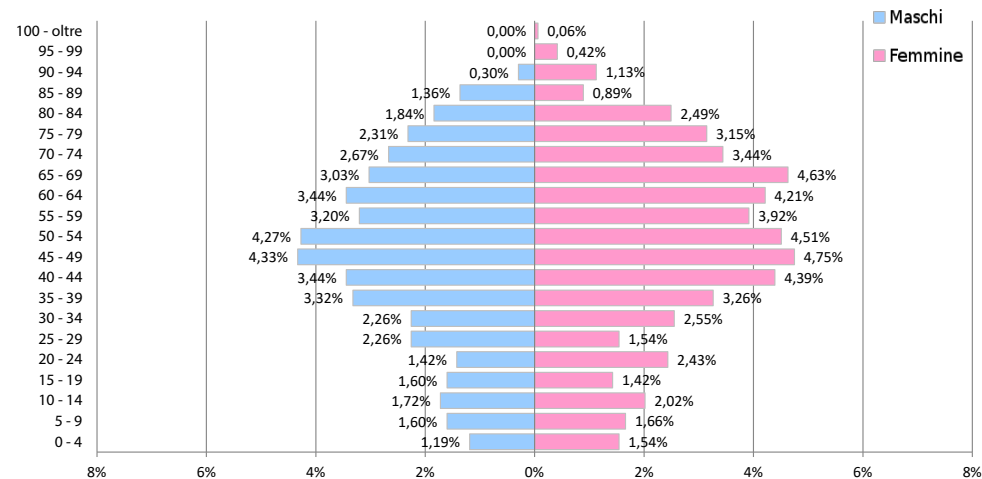

# Atlante demografico di Cagliari 2021

## 21 - MONREALE

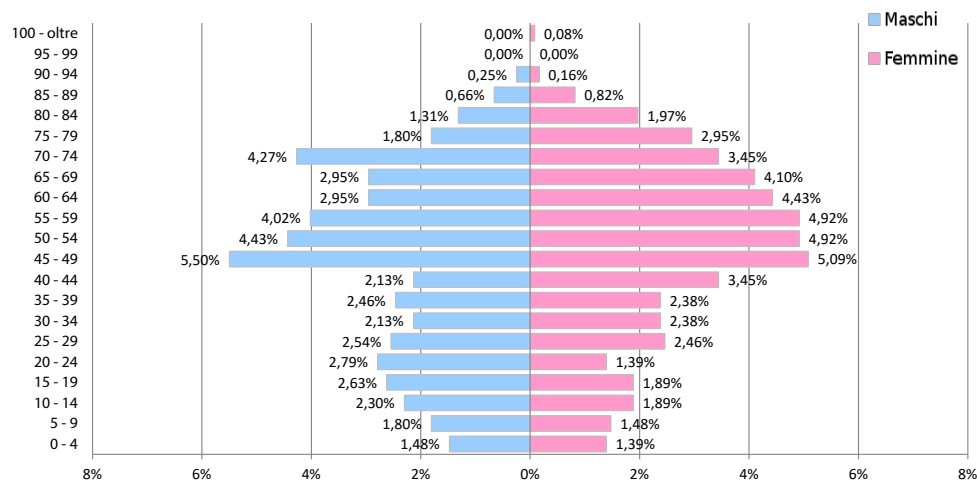

## 22 - SAN GIUSEPPE - SANTA TERESA - PARTEOLLA

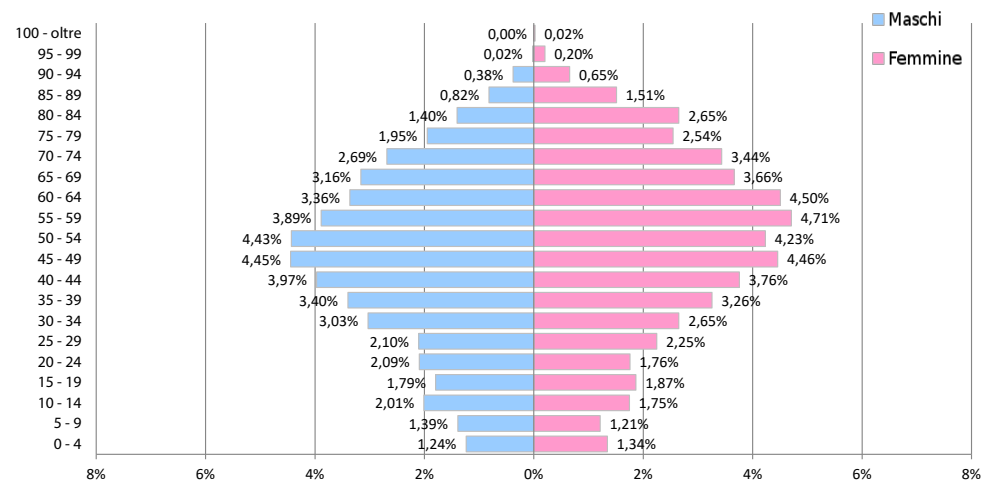

## 23 - IS BINGIAS - TERRAMAINI

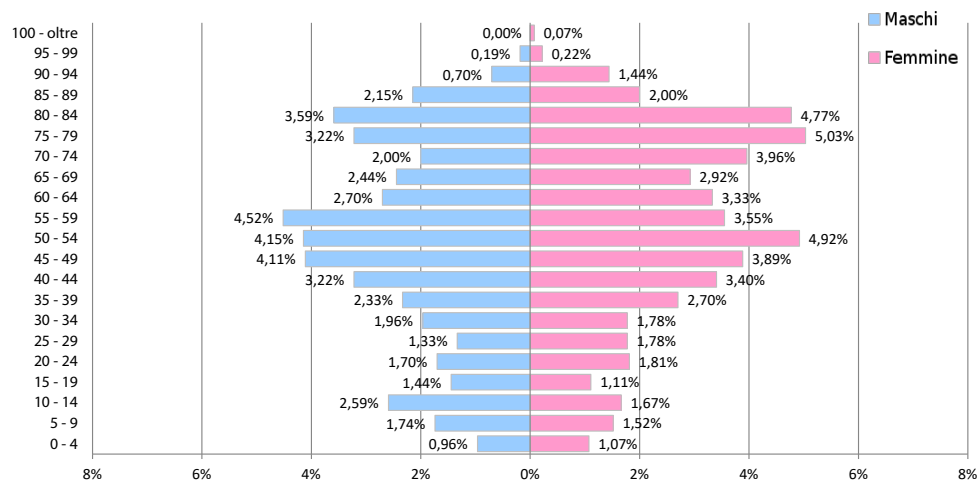

## 24 - MONTELEONE - SANTA ROSALIA

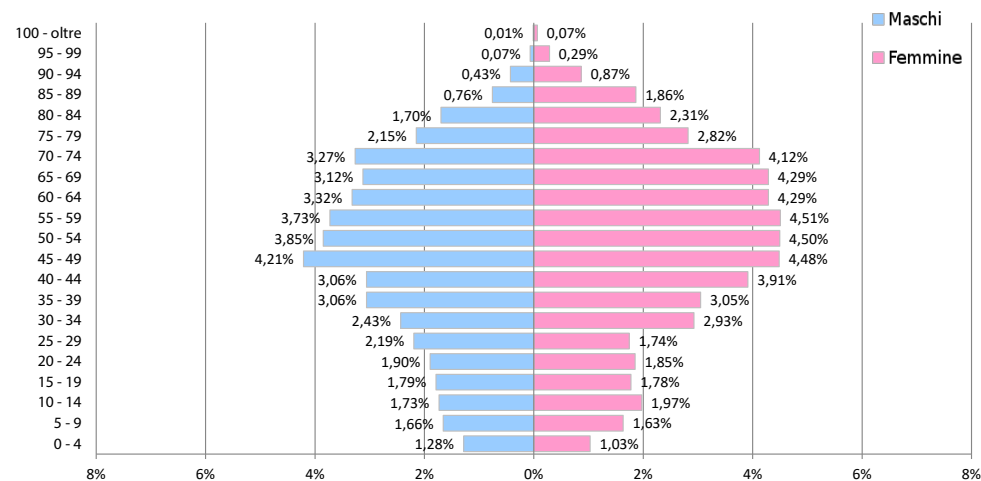

## 25 - QUARTIERE EUROPEO

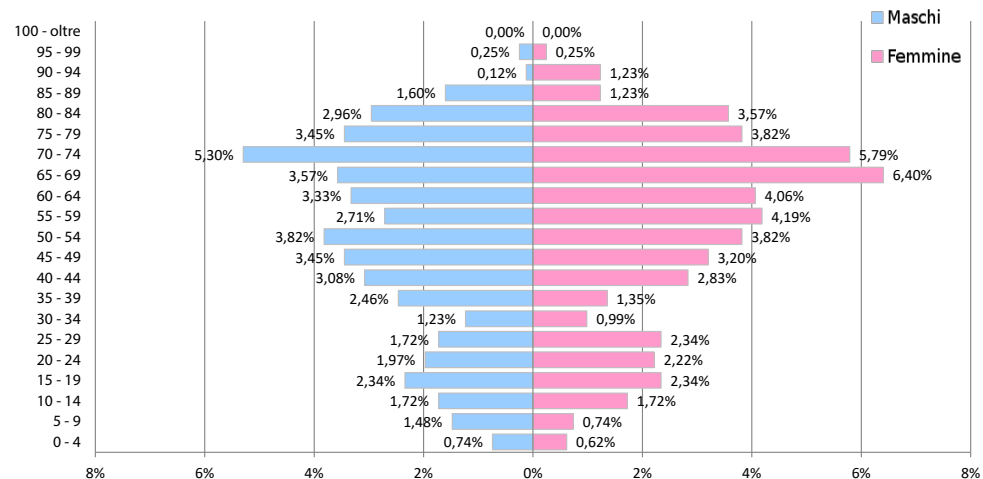

## 26 - CEP

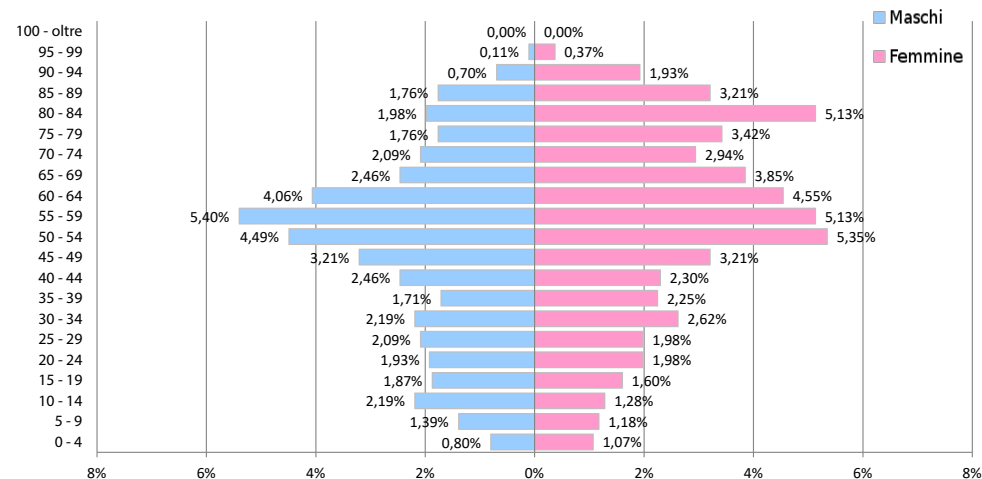

## 27 - POETTO - MEDAU SU CRAMU

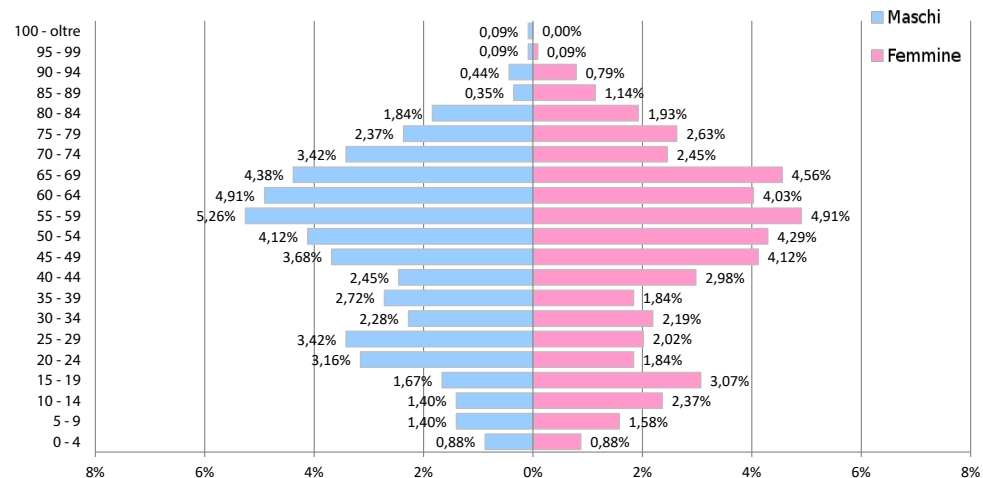

## 28 - LA PALMA

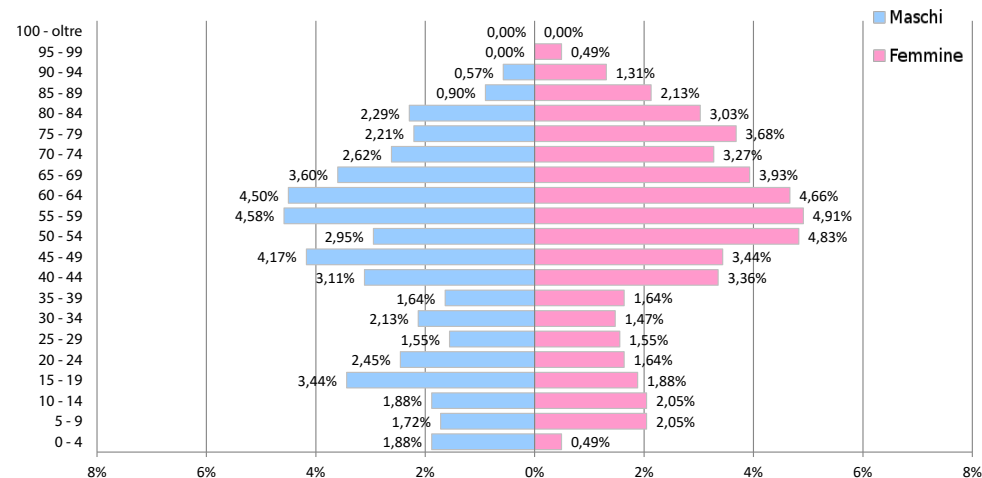

# Atlante demografico di Cagliari 2021

## 29 - QUARTIERE DEL SOLE

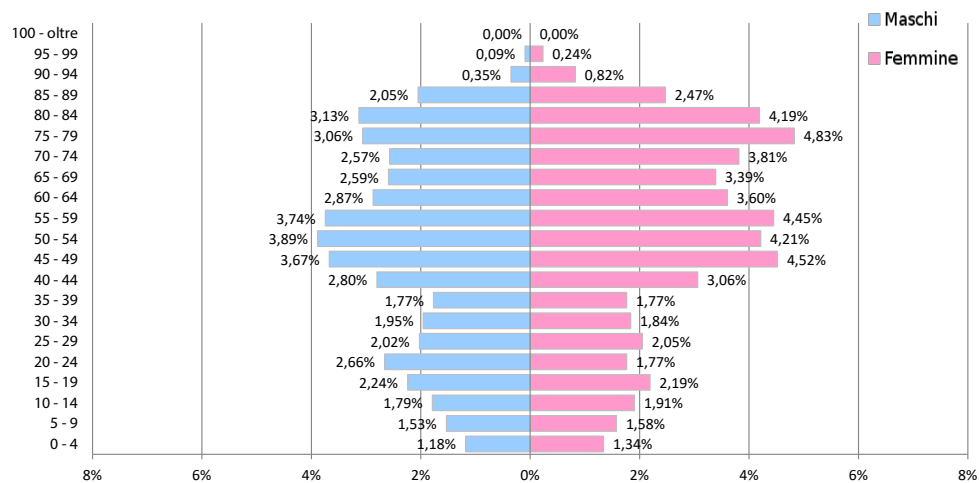

## 30 - BORGO SANT'ELIA

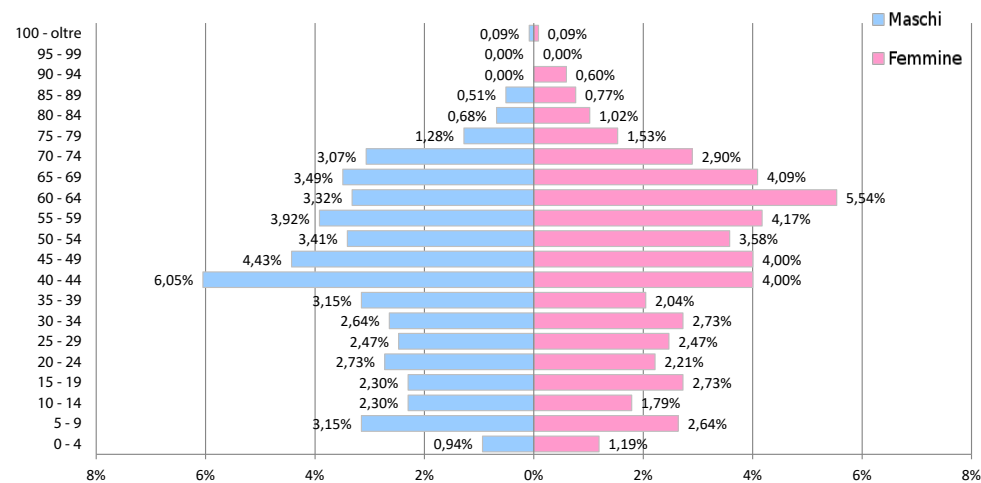

## 31 - NUOVO BORGO SANT'ELIA

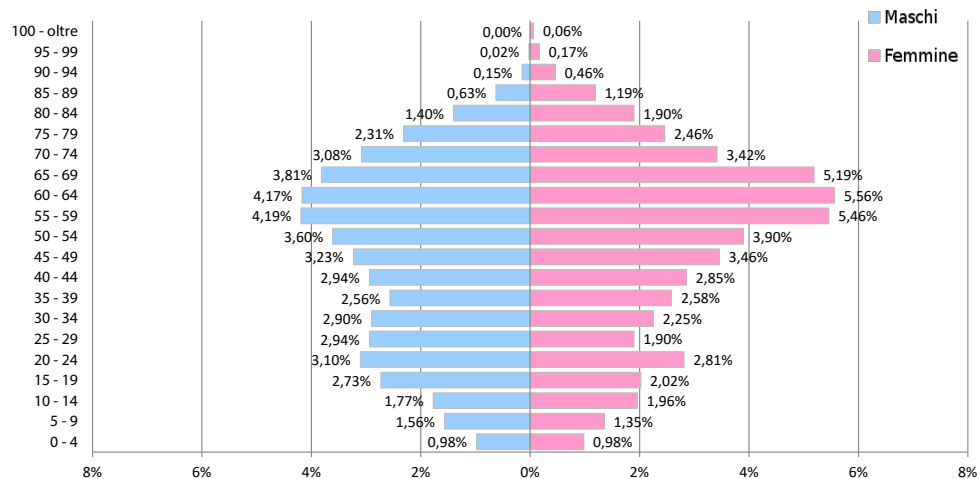

**TAV 1.37 DISTRIBUZIONE DEI PRIMI 30 COGNOMI IN ORDINE DECRESCENTE DI FREQUENZA**

PROGRESSIVO	NAZIONE	COGNOME	NUMEROSITÀ	PER 1000 SUL TOTALE	PER 1000 SU ITALIANI
1	Italia	Melis	1.951	12,85	13,68
2	"	Sanna	1.542	10,16	10,81
3	"	Piras	1.465	9,65	10,27
4	"	Serra	1.338	8,81	9,38
5	"	Mura	1.106	7,29	7,76
6	"	Meloni	1.092	7,19	7,66
7	"	Murgia	1.078	7,10	7,56
8	"	Lai	1.077	7,09	7,55
9	"	Loi	1.073	7,07	7,53
10	"	Manca	955	6,29	6,70
11	"	Carta	949	6,25	6,66
12	"	Pinna	938	6,18	6,58
13	"	Cocco	881	5,80	6,18
14	"	Dessi'	808	5,32	5,67
15	"	Floris	800	5,27	5,61
16	"	Pisano	790	5,20	5,54
17	"	Orru'	787	5,18	5,52
18	"	Puddu	787	5,18	5,52
19	"	Usai	747	4,92	5,24
20	"	Boi	742	4,89	5,20
21	"	Porcu	700	4,61	4,91
22	"	Mascia	698	4,60	4,90
23	"	Fadda	625	4,12	4,38
24	"	Atzeni	602	3,97	4,22
25	"	Vacca	589	3,88	4,13
26	"	Argiolas	585	3,85	4,10
27	"	Murru	577	3,80	4,05
28	"	Marras	576	3,79	4,04
29	"	Zedda	566	3,73	3,97
30	"	Mereu	566	3,73	3,97
		Totale	26.990	177,79	189,29
		ALTRI	124.822	822,21	810,71



# La Popolazione straniera

## Parte II





TAV 2.1 POPOLAZIONE STRANIERA RESIDENTE - SERIE STORICA

QUARTIERE	2002	2003	2004	2005	2006	2007	2008	2009	2010	2011	2012	2013	2014	2015	2016	2017	2018	2019	2020	2021
<i>Castello</i>	23	34	29	32	39	39	56	60	64	76	83	77	82	79	83	79	84	85	86	79
<i>Villanova</i>	281	365	384	420	460	504	600	634	694	744	792	801	812	813	795	815	835	853	853	872
<i>Marina</i>	204	220	238	304	295	300	305	323	385	402	434	470	516	518	507	530	531	494	512	496
<i>Stampace</i>	321	383	413	450	443	481	525	581	623	657	758	832	866	834	838	926	990	888	1.160	1.183
<i>Tuvixeddu - Tuvumannu</i>	32	27	30	34	48	58	67	81	107	117	138	124	132	152	178	181	203	231	249	246
<i>Is Mirrionis</i>	64	70	86	87	91	159	171	225	246	285	329	322	358	413	500	594	665	723	693	725
<i>La Vega</i>	47	41	50	63	60	71	84	111	116	107	107	98	124	143	156	160	163	159	166	185
<i>Fonsarda</i>	58	57	82	92	83	105	114	143	190	188	224	262	285	326	363	434	495	556	523	490
<i>Sant'Alenixedda</i>	84	113	136	157	146	240	310	353	430	459	491	544	593	586	613	655	681	707	699	703
<i>San Benedetto</i>	123	145	162	214	211	268	340	355	455	474	586	574	626	652	718	719	764	782	772	778
<i>Genneruxi</i>	24	33	37	47	51	68	100	125	135	132	134	130	140	147	154	163	194	190	207	242
<i>Monte Urpinu</i>	40	43	53	67	79	97	126	149	172	192	193	183	197	192	211	231	238	253	257	266
<i>Monte Mixi</i>	43	47	50	63	58	87	110	122	154	159	172	178	186	197	193	202	213	228	253	255
<i>Bonaria</i>	98	113	112	155	159	219	260	318	359	409	455	504	607	1.092	1.097	1.146	1.092	1.039	633	631
<i>Sant'Avendrace - Santa Gilla</i>	133	125	144	191	202	241	265	328	340	348	448	406	425	441	460	521	568	668	577	567
<i>Mulinu Becciu</i>	127	127	114	141	156	187	173	172	170	183	174	97	103	113	115	132	139	190	100	100
<i>San Michele</i>	35	27	37	71	78	102	125	126	151	177	189	204	222	232	275	324	342	359	358	387
<i>Barracca Manna</i>	4	4	6	4	2	7	9	9	15	17	27	30	29	25	26	31	30	34	25	24
<i>Is Campus - Is Corrias</i>	8	11	10	9	2	7	6	8	14	16	19	21	31	34	37	32	39	39	34	32
<i>Villa Doloretta</i>	3	1	3	11	16	19	26	27	28	34	37	58	52	53	141	282	289	238	44	48
<i>Monreale</i>	4	4	5	5	6	9	11	11	11	12	14	12	16	28	29	29	26	36	31	28
<i>San Giuseppe - Santa Teresa - Parteolla</i>	62	62	73	91	103	120	125	141	160	151	149	152	161	178	196	209	246	254	223	191
<i>Is Bingias - Terramaini</i>	42	48	43	47	50	51	74	75	89	81	100	104	95	98	102	101	89	95	97	78
<i>Monteleone - Santa Rosalia</i>	38	39	52	64	62	97	111	119	160	173	253	227	242	270	298	302	323	328	306	290
<i>Quartiere Europeo</i>	8	9	14	18	17	20	16	16	15	22	21	19	23	21	18	17	15	19	19	19
<i>CEP</i>	3	5	9	21	21	32	37	55	59	56	62	53	57	54	53	53	58	58	65	70
<i>Poetto - Medau su Cramu</i>	21	20	22	28	18	40	43	54	64	60	49	29	32	33	34	38	39	38	37	36
<i>La Palma</i>	4	4	5	5	4	8	12	14	26	29	29	25	29	27	27	26	27	27	27	23
<i>Quartiere del Sole</i>	34	32	50	55	58	64	85	82	113	121	138	124	129	120	124	129	136	140	146	143
<i>Borgo Sant'Elia</i>	5	9	10	17	14	11	13	16	12	19	10	18	15	14	10	14	14	15	16	15
<i>Nuovo Borgo Sant'Elia</i>	8	9	12	13	17	19	24	24	36	29	43	32	31	31	30	30	30	25	25	25
<b>CAGLIARI</b>	<b>1.981</b>	<b>2.227</b>	<b>2.471</b>	<b>2.976</b>	<b>3.049</b>	<b>3.730</b>	<b>4.323</b>	<b>4.857</b>	<b>5.593</b>	<b>5.929</b>	<b>6.658</b>	<b>6.710</b>	<b>7.216</b>	<b>7.916</b>	<b>8.381</b>	<b>9.105</b>	<b>9.558</b>	<b>9.751</b>	<b>9.193</b>	<b>9.227</b>

## Atlante demografico di Cagliari 2021

TAV 2.2 INCIDENZA DELLA POPOLAZIONE STRANIERA SUL TOTALE DELLA POPOLAZIONE PER QUARTIERE (ITALIANI + STRANIERI = 100%) - SERIE STORICA

QUARTIERE	2002	2003	2004	2005	2006	2007	2008	2009	2010	2011	2012	2013	2014	2015	2016	2017	2018	2019	2020	2021
Castello	1,40	2,13	1,89	2,12	2,61	2,66	3,88	4,11	4,47	5,17	5,71	5,47	5,80	5,58	5,89	5,70	5,97	6,10	6,26	5,78
Villanova	4,63	5,96	6,29	6,96	7,64	8,38	9,96	10,68	11,29	12,42	12,74	13,07	13,16	13,19	13,05	13,45	13,69	14,06	14,04	14,35
Marina	7,93	8,84	9,54	11,90	11,76	11,84	12,20	12,94	14,28	15,37	16,19	17,70	19,10	19,09	18,72	19,49	19,39	18,39	19,18	18,92
Stampace	4,64	5,56	6,05	6,68	6,62	7,20	7,86	8,70	9,48	9,89	10,90	11,98	12,45	12,15	12,28	13,58	14,45	13,60	16,26	16,25
Tuvixeddu - Tuvumannu	0,57	0,49	0,55	0,62	0,88	1,08	1,27	1,52	1,98	2,22	2,69	2,47	2,63	3,04	3,58	3,65	4,12	4,70	5,10	5,10
Is Mirrionis	0,43	0,48	0,60	0,62	0,66	1,15	1,26	1,68	1,89	2,18	2,53	2,52	2,81	3,24	3,95	4,69	5,28	5,77	5,59	5,92
La Vega	1,36	1,23	1,50	1,89	1,82	2,17	2,58	3,38	3,50	3,36	3,28	3,11	3,89	4,44	4,88	5,02	5,07	4,97	5,16	5,77
Fonsarda	0,75	0,74	1,09	1,23	1,13	1,44	1,58	1,99	2,68	2,67	3,22	3,82	4,21	4,83	5,32	6,34	7,12	7,86	7,46	7,02
Sant'Alenixedda	0,81	1,11	1,33	1,55	1,47	2,43	3,15	3,60	4,41	4,71	5,07	5,66	6,19	6,16	6,41	6,78	7,08	7,34	7,29	7,35
San Benedetto	1,49	1,79	2,01	2,66	2,63	3,37	4,29	4,49	5,74	6,01	7,40	7,37	7,99	8,26	8,97	8,98	9,46	9,75	9,63	9,67
Genneruxi	0,41	0,57	0,65	0,82	0,89	1,21	1,78	2,24	2,46	2,39	2,46	2,44	2,64	2,77	2,92	3,05	3,64	3,58	3,91	4,56
Monte Urpinu	0,78	0,85	1,05	1,33	1,55	1,90	2,45	2,89	3,36	3,77	3,80	3,64	3,90	3,80	4,19	4,63	4,81	5,09	5,24	5,44
Monte Mixi	0,58	0,64	0,69	0,89	0,83	1,26	1,62	1,81	2,29	2,39	2,57	2,70	2,81	2,98	2,93	3,07	3,25	3,48	3,89	3,92
Bonaria	1,10	1,29	1,30	1,80	1,87	2,58	3,09	3,75	4,40	4,82	5,54	6,17	7,37	12,43	12,33	12,79	12,14	11,54	7,55	7,52
Sant'Avendrace - Santa Gilla	1,77	1,72	2,01	2,68	2,85	3,40	3,77	4,63	4,74	4,96	6,21	5,72	5,92	6,16	6,45	7,23	7,81	9,00	7,91	7,81
Mulinu Becciu	1,43	1,46	1,34	1,69	1,91	2,31	2,19	2,20	2,18	2,38	2,27	1,30	1,40	1,55	1,59	1,84	1,95	2,68	1,46	1,48
San Michele	0,51	0,40	0,56	1,07	1,19	1,56	1,89	1,89	2,30	2,70	2,95	3,23	3,52	3,74	4,45	5,27	5,57	5,84	5,86	6,47
Barracca Manna	0,18	0,18	0,26	0,18	0,09	0,32	0,41	0,41	0,73	0,76	1,26	1,38	1,33	1,15	1,19	1,42	1,36	1,52	1,11	1,05
Is Campus - Is Corrias	0,37	0,52	0,45	0,37	0,08	0,26	0,21	0,26	0,44	0,48	0,54	0,59	0,86	0,92	0,99	0,85	1,04	1,03	0,89	0,84
Villa Doloretta	0,18	0,06	0,18	0,66	0,97	1,14	1,58	1,60	1,67	1,97	2,15	3,36	3,04	3,10	7,87	14,77	15,10	12,67	2,62	2,85
Monreale	0,32	0,32	0,40	0,39	0,47	0,71	0,87	0,89	0,91	0,98	1,14	0,98	1,31	2,27	2,36	2,37	2,12	2,92	2,55	2,30
San Giuseppe - Santa Teresa - Parteolla	0,72	0,72	0,85	1,07	1,21	1,41	1,47	1,65	1,82	1,77	1,71	1,76	1,87	2,07	2,27	2,43	2,88	2,99	2,63	2,27
Is Bingias - Terramaini	1,43	1,67	1,48	1,60	1,72	1,79	2,60	2,65	3,11	2,92	3,49	3,67	3,34	3,48	3,62	3,58	3,18	3,42	3,53	2,89
Monteleone - Santa Rosalia	0,39	0,40	0,54	0,68	0,66	1,04	1,19	1,28	1,74	1,87	2,72	2,46	2,63	2,91	3,21	3,27	3,52	3,58	3,36	3,18
Quartiere Europeo	0,80	0,89	1,40	1,78	1,73	2,03	1,68	1,72	1,62	2,49	2,40	2,24	2,68	2,48	2,15	2,06	1,82	2,30	2,32	2,34
CEP	0,12	0,21	0,39	0,91	0,93	1,43	1,68	2,49	2,71	2,63	2,89	2,55	2,73	2,59	2,59	2,63	2,92	2,96	3,39	3,74
Poetto - Medau su Cramu	1,80	1,71	1,86	2,38	1,49	3,23	3,47	4,36	5,12	4,81	3,91	2,40	2,61	2,72	2,79	3,17	3,33	3,25	3,21	3,16
La Palma	0,27	0,28	0,35	0,35	0,28	0,58	0,88	1,04	1,92	2,22	2,24	1,95	2,25	2,11	2,11	2,07	2,13	2,14	2,16	1,88
Quartiere del Sole	0,70	0,67	1,06	1,17	1,25	1,42	1,89	1,84	2,55	2,76	3,12	2,84	2,93	2,76	2,87	2,97	3,15	3,28	3,42	3,37
Borgo Sant'Elia	0,37	0,66	0,74	1,26	1,04	0,85	1,01	1,22	0,86	1,46	0,74	1,33	1,09	1,06	0,77	1,09	1,13	1,23	1,33	1,28
Nuovo Borgo Sant'Elia	0,12	0,14	0,18	0,20	0,27	0,30	0,39	0,39	0,60	0,49	0,74	0,56	0,55	0,56	0,56	0,57	0,58	0,49	0,51	0,52
<b>CAGLIARI</b>	<b>1,20</b>	<b>1,36</b>	<b>1,53</b>	<b>1,85</b>	<b>1,91</b>	<b>2,35</b>	<b>2,74</b>	<b>3,09</b>	<b>3,57</b>	<b>3,79</b>	<b>4,25</b>	<b>4,34</b>	<b>4,66</b>	<b>5,11</b>	<b>5,42</b>	<b>5,89</b>	<b>6,19</b>	<b>6,34</b>	<b>6,03</b>	<b>6,08</b>

FIG 2.1 INCIDENZA DELLA POPOLAZIONE STRANIERA SUL TOTALE DELLA POPOLAZIONE

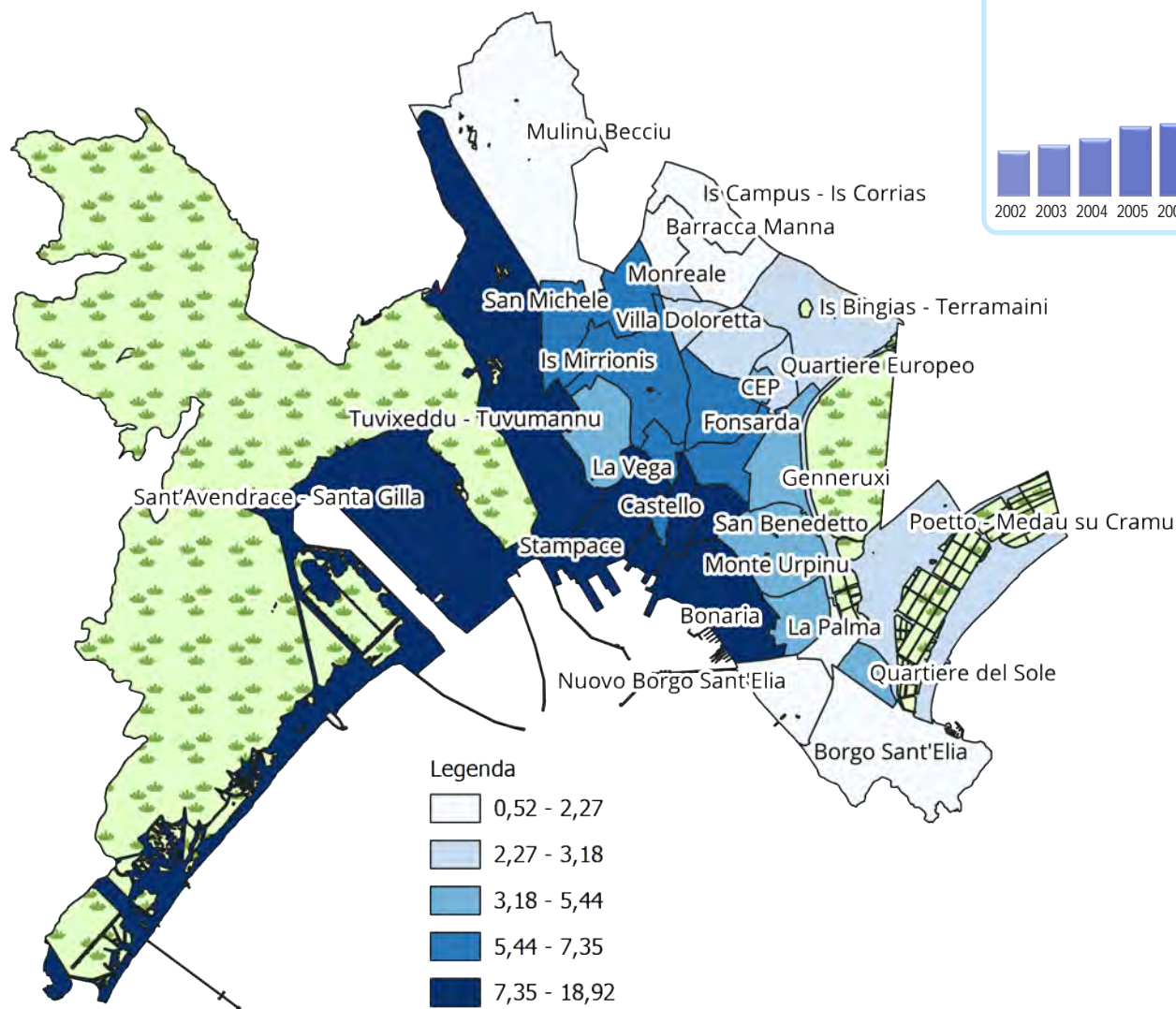

- Legenda
- 0,52 - 2,27
  - 2,27 - 3,18
  - 3,18 - 5,44
  - 5,44 - 7,35
  - 7,35 - 18,92

STORICO DEI VALORI PER LA CITTÀ DI CAGLIARI

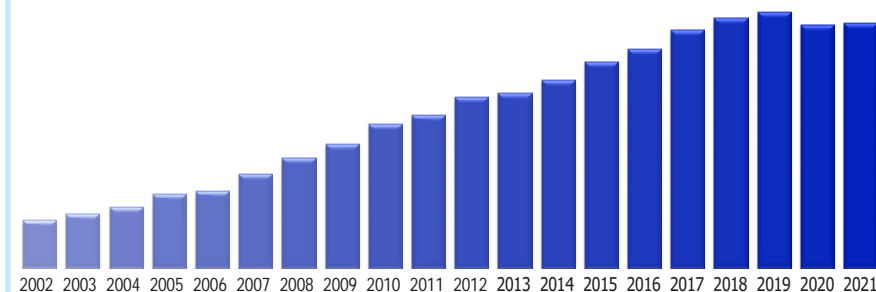

Incidenza della popolazione straniera

$$\text{Incidenza} = \frac{\text{popolazione straniera}}{\text{Italiani + stranieri}}$$

## Atlante demografico di Cagliari 2021

TAV 2.3 VARIAZIONE ASSOLUTA E PERCENTUALE DELLA POPOLAZIONE STRANIERA TOTALE

QUARTIERE	VARIAZIONE 2021 SUL 2002		VARIAZIONE 2021 SUL 2020	
	ASSOLUTA	PERCENTUALE	ASSOLUTA	PERCENTUALE
Castello	56	243%	-7	-8,1%
Villanova	591	210%	19	2,2%
Marina	292	143%	-16	-3,1%
Stampace	862	269%	23	2,0%
Tuvixeddu - Tuvumannu	214	669%	-3	-1,2%
Is Mirrionis	661	1033%	32	4,6%
La Vega	138	294%	19	11,4%
Fonsarda	432	745%	-33	-6,3%
Sant'Alenixedda	619	737%	4	0,6%
San Benedetto	655	533%	6	0,8%
Genneruxi	218	908%	35	16,9%
Monte Urpinu	226	565%	9	3,5%
Monte Mixi	212	493%	2	0,8%
Bonaria	533	544%	-2	-0,3%
Sant'Avendrace - Santa Gilla	434	326%	-10	-1,7%
Mulinu Becciu	-27	-21%	0	0,0%
San Michele	352	1006%	29	8,1%
Barracca Manna	20	500%	-1	-4,0%
Is Campus - Is Corrias	24	300%	-2	-5,9%
Villa Doloretta	45	1500%	4	9,1%
Monreale	24	600%	-3	-9,7%
San Giuseppe - Santa Teresa - Parteolla	129	208%	-32	-14,3%
Is Bingias - Terramaini	36	86%	-19	-19,6%
Monteleone - Santa Rosalia	252	663%	-16	-5,2%
Quartiere Europeo	11	138%	0	0,0%
CEP	67	2233%	5	7,7%
Poetto - Medau su Cramu	15	71%	-1	-2,7%
La Palma	19	475%	-4	-14,8%
Quartiere del Sole	109	321%	-3	-2,1%
Borgo Sant'Elia	10	200%	-1	-6,3%
Nuovo Borgo Sant'Elia	17	213%	0	0,0%
<b>CAGLIARI</b>	<b>7.246</b>	<b>366%</b>	<b>34</b>	<b>0,4%</b>

## TAV 2.4 BILANCIO DEMOGRAFICO POPOLAZIONE STRANIERA E CAMBI DI ABITAZIONE DA/VERSO ALTRI QUARTIERI

QUARTIERE	2021 INIZIO ANNO	NATI	MORTI	ISCRIZIONI PER IMMIGRAZIONE	CANCELLAZIONI PER EMIGRAZIONE	CAMBI ABITAZIONE DA ALTRI QUARTIERI	CAMBI ABITAZIONE VERSO ALTRI QUARTIERI	ACCERTAMENTI ANAGRAFICI (RETTIFICHE)	2021 FINE ANNO
Castello	86	-	-	15	5	6	4	-19	79
Villanova	853	6	1	85	30	39	35	-45	872
Marina	512	2	-	25	14	23	24	-28	496
Stampace	1.160	15	1	119	57	44	56	-41	1.183
Tuvixeddu - Tuvumannu	249	3	-	23	14	19	7	-27	246
Is Mirrionis	693	6	-	87	49	26	41	3	725
La Vega	166	3	-	21	11	4	13	15	185
Fonsarda	523	2	1	46	23	31	27	-61	490
Sant'Alenixedda	699	3	1	57	23	40	27	-45	703
San Benedetto	772	3	1	40	26	31	47	6	778
Genneruxi	207	4	-	23	9	7	31	41	242
Monte Urpinu	257	1	1	18	11	9	19	12	266
Monte Mixi	253	1	-	28	14	21	15	-19	255
Bonaria	633	3	-	56	25	50	24	-62	631
Sant'Avendrace - Santa Gilla	577	2	-	46	23	31	22	-44	567
Mulinu Becciu	100	-	-	11	8	7	6	-4	100
San Michele	358	5	-	33	12	9	21	15	387
Barracca Manna	25	-	-	2	-	-	-	-3	24
Is Campus - Is Corrias	34	-	-	3	1	-	-	-4	32
Villa Doloretta	44	1	-	4	1	1	3	2	48
Monreale	31	-	-	4	-	4	1	-10	28
San Giuseppe - Santa Teresa - Parteolla	223	-	-	5	15	8	4	-26	191
Is Bingias - Terramaini	97	-	-	6	13	5	1	-16	78
Monteleone - Santa Rosalia	306	-	2	26	20	16	20	-16	290
Quartiere Europeo	19	-	-	2	1	-	2	1	19
CEP	65	-	-	5	2	2	5	5	70
Poetto - Medau su Cramu	37	-	-	4	1	3	-	-7	36
La Palma	27	-	-	1	-	5	-	-10	23
Quartiere del Sole	146	-	-	24	8	20	5	-34	143
Borgo Sant'Elia	16	-	-	-	1	-	-	-	15
Nuovo Borgo Sant'Elia	25	-	-	2	3	-	1	2	25
<b>CAGLIARI</b>	<b>9.193</b>	<b>60</b>	<b>8</b>	<b>821</b>	<b>420</b>	<b>461</b>	<b>461</b>	<b>-419</b>	<b>9.227</b>

## Atlante demografico di Cagliari 2021

TAV 2.5 SALDI DEMOGRAFICI E INDICATORI DINAMICI

QUARTIERE	SALDO NATURALE	SALDO MIGRATORIO	SALDO MIGRATORIO INTER-QUARTIERE	TASSO DI NATALITÀ	TASSO DI MORTALITÀ	TASSO DI CRESCITA NATURALE	TASSO MIGRATORIO	QUOZIENTE IMMIGRAZIONE	QUOZIENTE EMIGRAZIONE
Castello	-	10	2	-	-	-	121,21	181,82	60,61
Villanova	5	55	4	6,96	1,16	5,80	63,77	98,55	34,78
Marina	2	11	-1	3,97	-	3,97	21,83	49,60	27,78
Stampace	14	62	-12	12,80	0,85	11,95	52,92	101,58	48,66
Tuvixeddu - Tuvumannu	3	9	12	12,12	-	12,12	36,36	92,93	56,57
Is Mirrionis	6	38	-15	8,46	-	8,46	53,60	122,71	69,11
La Vega	3	10	-9	17,09	-	17,09	56,98	119,66	62,68
Fonsarda	1	23	4	3,95	1,97	1,97	45,41	90,82	45,41
Sant'Alenixedda	2	34	13	4,28	1,43	2,85	48,50	81,31	32,81
San Benedetto	2	14	-16	3,87	1,29	2,58	18,06	51,61	33,55
Genneruxi	4	14	-24	17,82	-	17,82	62,36	102,45	40,09
Monte Urpinu	-	7	-10	3,82	3,82	-	26,77	68,83	42,07
Monte Mixi	1	14	6	3,94	-	3,94	55,12	110,24	55,12
Bonaria	3	31	26	4,75	-	4,75	49,05	88,61	39,56
Sant'Avendrace - Santa Gilla	2	23	9	3,50	-	3,50	40,21	80,42	40,21
Mulinu Becciu	-	3	1	-	-	-	30,00	110,00	80,00
San Michele	5	21	-12	13,42	-	13,42	56,38	88,59	32,21
Barracca Manna	-	2	-	-	-	-	81,63	81,63	0,00
Is Campus - Is Corrias	-	2	-	-	-	-	60,61	90,91	30,30
Villa Doloretta	1	3	-2	21,74	-	21,74	65,22	86,96	21,74
Monreale	-	4	3	-	-	-	135,59	135,59	0,00
San Giuseppe - Santa Teresa - Parteolla	-	-10	4	-	-	-	-48,31	24,15	72,46
Is Bingias - Terramaini	-	-7	4	-	-	-	-80,00	68,57	148,57
Monteleone - Santa Rosalia	-2	6	-4	-	6,71	-6,71	20,13	87,25	67,11
Quartiere Europeo	-	1	-2	-	-	-	52,63	105,26	52,63
CEP	-	3	-3	-	-	-	44,44	74,07	29,63
Poetto - Medau su Cramu	-	3	3	-	-	-	82,19	109,59	27,40
La Palma	-	1	5	-	-	-	40,00	40,00	0,00
Quartiere del Sole	-	16	15	-	-	-	110,73	166,09	55,36
Borgo Sant'Elia	-	-1	-	-	-	-	-64,52	0,00	64,52
Nuovo Borgo Sant'Elia	-	-1	-1	-	-	-	-40,00	80,00	120,00
<b>CAGLIARI</b>	<b>52</b>	<b>401</b>	<b>0</b>	<b>6,51</b>	<b>0,87</b>	<b>5,65</b>	<b>43,54</b>	<b>89,14</b>	<b>45,60</b>

## TAV 2.6 POPOLAZIONE RESIDENTE SECONDO IL GENERE - RAPPORTO DI MASCOLINITÀ - ETÀ MEDIA

QUARTIERE	MASCHI	FEMMINE	TOTALE	RAPPORTO DI MASCOLINITÀ	ETÀ MEDIA MASCHI	ETÀ MEDIA FEMMINE	ETÀ MEDIA M + F
Castello	32	47	79	0,68	37,75	40,82	39,58
Villanova	484	388	872	1,25	35,89	35,91	35,90
Marina	348	148	496	2,35	39,60	34,93	38,21
Stampace	708	475	1.183	1,49	34,01	33,20	33,68
Tuvixeddu - Tuvumannu	124	122	246	1,02	35,86	42,30	39,05
Is Mirrionis	388	337	725	1,15	33,21	38,99	35,90
La Vega	92	93	185	0,99	31,90	44,97	38,47
Fonsarda	236	254	490	0,93	34,68	46,67	40,89
Sant'Alenixedda	267	436	703	0,61	33,01	43,38	39,44
San Benedetto	362	416	778	0,87	34,06	41,13	37,84
Genneruxi	76	166	242	0,46	37,66	46,39	43,65
Monte Urpinu	95	171	266	0,56	35,50	43,58	40,69
Monte Mixi	77	178	255	0,43	36,24	46,30	43,26
Bonaria	277	354	631	0,78	36,11	39,71	38,13
Sant'Avendrace - Santa Gilla	312	255	567	1,22	36,98	38,87	37,83
Mulinu Becciu	39	61	100	0,64	37,01	43,42	40,92
San Michele	216	171	387	1,26	32,55	36,58	34,33
Barracca Manna	9	15	24	0,60	39,39	36,03	37,29
Is Campus - Is Corrias	13	19	32	0,68	33,50	38,18	36,28
Villa Doloretta	15	33	48	0,45	40,30	39,08	39,46
Monreale	16	12	28	1,33	29,06	42,92	35,00
San Giuseppe - Santa Teresa - Parteolla	74	117	191	0,63	42,00	42,78	42,48
Is Bingias - Terramaini	34	44	78	0,77	44,06	45,41	44,82
Monteleone - Santa Rosalia	98	192	290	0,51	35,84	45,18	42,02
Quartiere Europeo	3	16	19	0,19	39,83	49,94	48,34
CEP	32	38	70	0,84	31,03	39,39	35,57
Poetto - Medau su Cramu	12	24	36	0,50	32,83	43,42	39,89
La Palma	8	15	23	0,53	39,00	40,43	39,93
Quartiere del Sole	68	75	143	0,91	32,22	46,51	39,72
Borgo Sant'Elia	9	6	15	1,50	51,39	54,50	52,63
Nuovo Borgo Sant'Elia	8	17	25	0,47	44,63	50,85	48,86
<b>CAGLIARI</b>	<b>4.532</b>	<b>4.695</b>	<b>9.227</b>	<b>0,97</b>	<b>35,28</b>	<b>40,64</b>	<b>38,00</b>

# Atlante demografico di Cagliari 2021

TAV 2.7 POPOLAZIONE RESIDENTE SECONDO LO STATO CIVILE - VALORI ASSOLUTI

QUARTIERE	MASCHI							FEMMINE						
	CELIBI	CONIUGATI	VEDOVI	DIVORZIATI	UNIONE CIVILE	NON CONOSCIUTO	TOTALE	NUBILI	CONIUGATE	VEDOVE	DIVORZIATE	UNIONE CIVILE	NON CONOSCIUTO	TOTALE
Castello	10	5	-	1	-	16	32	14	18	1	1	-	13	47
Villanova	215	153	2	-	-	114	484	150	144	6	5	1	82	388
Marina	143	121	-	8	-	76	348	60	50	3	-	-	35	148
Stampace	330	172	3	1	-	202	708	228	107	6	10	-	124	475
Tuvixeddu - Tuvumannu	49	31	-	-	1	43	124	42	39	2	5	-	34	122
Is Mirrionis	151	85	2	2	1	147	388	131	84	14	6	1	101	337
La Vega	44	21	-	1	-	26	92	26	34	5	5	-	23	93
Fonsarda	66	49	-	-	1	120	236	67	83	10	17	-	77	254
Sant'Alenixedda	126	86	2	1	1	51	267	145	150	27	20	-	94	436
San Benedetto	148	109	1	1	-	103	362	177	151	14	12	-	62	416
Genneruxi	25	28	-	1	1	21	76	41	59	13	5	-	48	166
Monte Urpinu	39	36	-	-	-	20	95	66	50	12	5	-	38	171
Monte Mixi	23	24	-	-	1	29	77	40	61	8	9	-	60	178
Bonaria	119	90	1	7	-	60	277	124	127	11	9	-	83	354
Sant'Avendrace - Santa Gilla	126	64	-	-	-	122	312	92	73	7	7	-	76	255
Mulinu Becciu	7	11	-	1	1	19	39	16	19	3	1	-	22	61
San Michele	98	45	1	-	-	72	216	60	54	2	4	-	51	171
Barracca Manna	7	1	-	1	-	-	9	4	3	-	-	-	8	15
Is Campus - Is Corrias	7	2	1	-	-	3	13	10	5	-	-	-	4	19
Villa Doloretta	3	8	-	-	-	4	15	12	11	3	2	-	5	33
Monreale	3	1	-	-	-	12	16	5	7	-	-	-	-	12
San Giuseppe - Santa Teresa - Parteolla	24	31	-	2	-	17	74	36	42	3	6	-	30	117
Is Bingias - Terramaini	13	13	-	1	-	7	34	15	15	-	5	-	9	44
Monteleone - Santa Rosalia	44	35	-	-	1	18	98	60	64	12	12	-	44	192
Quartiere Europeo	1	1	-	-	-	1	3	3	7	-	1	-	5	16
CEP	18	5	-	-	-	9	32	16	10	-	1	-	11	38
Poetto - Medau su Cramu	4	2	-	-	-	6	12	9	10	-	2	-	3	24
La Palma	4	3	-	-	-	1	8	5	8	-	1	-	1	15
Quartiere del Sole	20	13	-	-	-	35	68	23	25	2	5	-	20	75
Borgo Sant'Elia	3	3	-	-	-	3	9	2	1	2	-	-	1	6
Nuovo Borgo Sant'Elia	2	4	-	-	-	2	8	8	6	-	1	-	2	17
<b>CAGLIARI</b>	<b>1.872</b>	<b>1.252</b>	<b>13</b>	<b>28</b>	<b>8</b>	<b>1.359</b>	<b>4.532</b>	<b>1.687</b>	<b>1.517</b>	<b>166</b>	<b>157</b>	<b>2</b>	<b>1.166</b>	<b>4.695</b>

## TAV 2.8 POPOLAZIONE RESIDENTE SECONDO LO STATO CIVILE - DISTRIBUZIONE PERCENTUALE PER QUARTIERE

QUARTIERE	MASCHI							FEMMINE						
	CELIBI	CONIUGATI	VEDOVI	DIVORZIATI	UNIONE CIVILE	NON CONOSCIUTO	TOTALE	NUBILI	CONIUGATE	VEDOVE	DIVORZIATE	UNIONE CIVILE	NON CONOSCIUTO	TOTALE
Castello	31,25	15,63	0,00	3,13	0,00	50,00	100,00	29,79	38,30	2,13	2,13	0,00	27,66	100,00
Villanova	44,42	31,61	0,41	0,00	0,00	23,55	100,00	38,66	37,11	1,55	1,29	0,26	21,13	100,00
Marina	41,09	34,77	0,00	2,30	0,00	21,84	100,00	40,54	33,78	2,03	0,00	0,00	23,65	100,00
Stampace	46,61	24,29	0,42	0,14	0,00	28,53	100,00	48,00	22,53	1,26	2,11	0,00	26,11	100,00
Tuvixeddu - Tuvumannu	39,52	25,00	0,00	0,00	0,81	34,68	100,00	34,43	31,97	1,64	4,10	0,00	27,87	100,00
Is Mirrionis	38,92	21,91	0,52	0,52	0,26	37,89	100,00	38,87	24,93	4,15	1,78	0,30	29,97	100,00
La Vega	47,83	22,83	0,00	1,09	0,00	28,26	100,00	27,96	36,56	5,38	5,38	0,00	24,73	100,00
Fonsarda	27,97	20,76	0,00	0,00	0,42	50,85	100,00	26,38	32,68	3,94	6,69	0,00	30,31	100,00
Sant'Alenixedda	47,19	32,21	0,75	0,37	0,37	19,10	100,00	33,26	34,40	6,19	4,59	0,00	21,56	100,00
San Benedetto	40,88	30,11	0,28	0,28	0,00	28,45	100,00	42,55	36,30	3,37	2,88	0,00	14,90	100,00
Genneruxi	32,89	36,84	0,00	1,32	1,32	27,63	100,00	24,70	35,54	7,83	3,01	0,00	28,92	100,00
Monte Urpinu	41,05	37,89	0,00	0,00	0,00	21,05	100,00	38,60	29,24	7,02	2,92	0,00	22,22	100,00
Monte Mixi	29,87	31,17	0,00	0,00	1,30	37,66	100,00	22,47	34,27	4,49	5,06	0,00	33,71	100,00
Bonaria	42,96	32,49	0,36	2,53	0,00	21,66	100,00	35,03	35,88	3,11	2,54	0,00	23,45	100,00
Sant'Avendrace - Santa Gilla	40,38	20,51	0,00	0,00	0,00	39,10	100,00	36,08	28,63	2,75	2,75	0,00	29,80	100,00
Mulinu Becciu	17,95	28,21	0,00	2,56	2,56	48,72	100,00	26,23	31,15	4,92	1,64	0,00	36,07	100,00
San Michele	45,37	20,83	0,46	0,00	0,00	33,33	100,00	35,09	31,58	1,17	2,34	0,00	29,82	100,00
Barracca Manna	77,78	11,11	0,00	11,11	0,00	0,00	100,00	26,67	20,00	0,00	0,00	0,00	53,33	100,00
Is Campus - Is Corrias	53,85	15,38	7,69	0,00	0,00	23,08	100,00	52,63	26,32	0,00	0,00	0,00	21,05	100,00
Villa Doloretta	20,00	53,33	0,00	0,00	0,00	26,67	100,00	36,36	33,33	9,09	6,06	0,00	15,15	100,00
Monreale	18,75	6,25	0,00	0,00	0,00	75,00	100,00	41,67	58,33	0,00	0,00	0,00	0,00	100,00
San Giuseppe - Santa Teresa - Parteolla	32,43	41,89	0,00	2,70	0,00	22,97	100,00	30,77	35,90	2,56	5,13	0,00	25,64	100,00
Is Bingias - Terramaini	38,24	38,24	0,00	2,94	0,00	20,59	100,00	34,09	34,09	0,00	11,36	0,00	20,45	100,00
Monteleone - Santa Rosalia	44,90	35,71	0,00	0,00	1,02	18,37	100,00	31,25	33,33	6,25	6,25	0,00	22,92	100,00
Quartiere Europeo	33,33	33,33	0,00	0,00	0,00	33,33	100,00	18,75	43,75	0,00	6,25	0,00	31,25	100,00
CEP	56,25	15,63	0,00	0,00	0,00	28,13	100,00	42,11	26,32	0,00	2,63	0,00	28,95	100,00
Poetto - Medau su Cramu	33,33	16,67	0,00	0,00	0,00	50,00	100,00	37,50	41,67	0,00	8,33	0,00	12,50	100,00
La Palma	50,00	37,50	0,00	0,00	0,00	12,50	100,00	33,33	53,33	0,00	6,67	0,00	6,67	100,00
Quartiere del Sole	29,41	19,12	0,00	0,00	0,00	51,47	100,00	30,67	33,33	2,67	6,67	0,00	26,67	100,00
Borgo Sant'Elia	33,33	33,33	0,00	0,00	0,00	33,33	100,00	33,33	16,67	33,33	0,00	0,00	16,67	100,00
Nuovo Borgo Sant'Elia	25,00	50,00	0,00	0,00	0,00	25,00	100,00	47,06	35,29	0,00	5,88	0,00	11,76	100,00
<b>CAGLIARI</b>	<b>41,31</b>	<b>27,63</b>	<b>0,29</b>	<b>0,62</b>	<b>0,18</b>	<b>29,99</b>	<b>100,00</b>	<b>35,93</b>	<b>32,31</b>	<b>3,54</b>	<b>3,34</b>	<b>0,04</b>	<b>24,83</b>	<b>100,00</b>

## Atlante demografico di Cagliari 2021

TAV 2.9 ETÀ MEDIA DELLA POPOLAZIONE STRANIERA - SERIE STORICA

QUARTIERE	2002	2003	2004	2005	2006	2007	2008	2009	2010	2011	2012	2013	2014	2015	2016	2017	2018	2019	2020	2021
Castello	36,0	32,3	32,9	30,9	30,8	30,8	28,6	30,6	32,5	32,1	33,2	32,5	34,3	35,5	36,3	38,7	38,8	39,9	40,3	39,6
Villanova	31,8	30,9	30,8	31,2	31,0	31,6	31,9	31,8	31,7	32,2	32,4	32,4	32,9	32,9	33,2	33,8	34,2	35,0	35,7	35,9
Marina	35,2	34,5	35,4	35,1	35,3	35,6	36,8	36,8	35,9	36,7	37,0	35,7	35,0	35,0	36,2	36,3	37,3	38,3	38,0	38,2
Stampace	34,6	34,0	34,2	35,0	34,9	35,0	34,8	35,2	35,4	34,9	35,5	33,1	33,3	34,5	34,8	34,3	34,7	36,8	34,2	33,7
Tuvixeddu - Tuvumannu	30,3	30,8	36,5	37,8	35,9	34,7	35,5	36,0	35,1	36,2	34,7	37,9	36,9	37,2	37,3	37,5	38,3	38,2	38,3	39,1
Is Mirrionis	35,2	34,9	34,0	33,8	34,0	35,6	37,4	36,0	38,6	38,8	37,0	35,7	37,1	36,9	35,8	34,7	34,8	35,0	35,4	35,9
La Vega	34,1	36,7	37,5	39,3	39,7	37,1	35,9	35,6	36,6	36,7	37,6	38,2	37,2	37,2	36,9	37,0	37,7	39,7	38,4	38,5
Fonsarda	29,0	30,5	32,4	34,0	35,9	37,0	40,6	40,2	39,5	40,9	39,8	37,6	39,1	38,2	39,4	38,7	38,2	37,7	39,4	40,9
Sant'Alenixedda	33,7	31,5	33,1	33,0	35,8	35,6	36,5	36,7	36,7	37,2	37,9	37,4	36,8	37,2	37,2	37,8	38,1	38,8	38,9	39,4
San Benedetto	32,8	32,2	32,9	32,1	32,1	33,4	33,3	33,9	34,1	35,0	34,1	35,4	35,4	36,6	35,8	36,3	36,6	36,6	37,4	37,8
Genneruxi	33,8	37,9	39,8	40,5	41,4	40,4	40,4	42,2	43,1	42,5	42,3	40,8	41,1	41,1	42,2	42,8	43,4	45,2	44,8	43,7
Monte Urpinu	34,7	38,5	39,6	38,9	38,1	41,0	42,0	41,7	42,4	40,4	40,1	41,9	43,0	43,6	43,5	43,4	43,6	41,8	41,3	40,7
Monte Mixi	32,5	35,6	36,5	38,6	38,0	38,0	38,5	39,4	40,8	40,5	40,3	41,4	43,5	44,0	44,2	43,0	44,8	44,8	43,9	43,3
Bonaria	32,6	32,2	34,6	36,2	35,0	35,3	34,5	34,8	36,3	36,1	35,5	34,9	33,9	31,6	32,4	33,3	34,3	34,9	37,8	38,1
Sant'Avendrace - Santa Gilla	38,2	39,1	38,3	36,7	35,4	35,9	35,7	36,5	35,2	35,5	33,7	34,7	35,2	36,0	35,2	35,1	35,0	32,8	36,7	37,8
Mulinu Becciu	19,2	20,0	20,8	21,3	21,4	21,8	22,1	23,0	23,6	23,8	25,3	32,0	31,9	31,0	32,7	33,4	34,1	34,1	39,0	40,9
San Michele	31,1	33,2	37,0	31,2	31,2	32,7	32,4	35,2	33,6	33,4	34,4	33,2	33,7	32,1	32,4	32,7	33,7	33,8	34,3	34,3
Barracca Manna	29,8	30,0	29,8	32,5	30,5	31,4	33,6	34,3	34,0	36,6	31,4	32,5	33,4	36,5	36,3	37,6	37,4	38,3	37,0	37,3
Is Campus - Is Corrias	25,6	29,4	29,6	23,5	38,5	26,6	40,2	39,8	32,4	29,8	31,9	35,2	33,4	34,3	32,4	34,9	34,8	35,3	36,3	36,3
Villa Doloretta	29,2	38,5	39,2	33,7	26,9	28,0	28,0	30,8	35,0	35,4	34,0	32,9	34,0	34,7	28,5	26,3	26,1	28,6	40,2	39,5
Monreale	33,8	34,5	34,7	35,7	34,5	34,1	37,4	40,8	37,5	37,7	36,8	34,0	32,6	32,9	36,2	35,6	35,2	33,0	34,4	35,0
San Giuseppe - Santa Teresa - Parteolla	34,6	35,5	34,6	36,7	36,4	36,1	36,0	34,4	34,7	35,0	37,2	38,2	39,9	39,1	38,6	38,7	38,2	40,1	41,9	42,5
Is Bingias - Terramaini	38,3	39,4	41,1	40,6	42,3	43,7	36,5	37,6	38,0	38,1	35,9	37,4	37,6	38,4	39,6	40,7	41,5	41,8	43,0	44,8
Monteleone - Santa Rosalia	38,8	39,2	38,0	37,3	36,5	36,0	37,3	37,7	38,3	37,8	34,6	36,5	37,2	38,7	39,2	40,3	40,6	40,5	41,5	42,0
Quartiere Europeo	37,5	40,6	35,7	33,8	33,8	36,2	40,5	42,3	44,8	45,0	46,1	45,8	43,6	44,7	49,2	51,7	52,8	48,8	50,0	48,3
CEP	28,8	31,9	29,2	33,5	31,9	33,2	31,0	36,2	34,0	34,5	36,0	35,4	35,0	35,4	38,1	36,8	36,7	37,3	34,6	35,6
Poetto - Medau su Cramu	37,1	38,7	34,1	30,1	33,1	25,3	28,2	32,0	32,4	33,0	35,9	41,4	41,8	41,0	41,6	39,3	38,6	38,0	40,1	39,9
La Palma	27,8	28,8	37,3	44,3	41,5	37,8	38,9	40,7	36,4	35,2	31,4	31,3	34,0	36,4	36,8	36,2	36,7	39,4	39,2	39,9
Quartiere del Sole	33,3	35,1	34,3	33,8	34,1	36,3	35,1	34,1	34,8	34,8	35,9	36,0	37,1	39,3	39,1	38,2	39,7	39,9	40,2	39,7
Borgo Sant'Elia	33,2	36,7	34,5	30,4	33,4	48,1	44,2	42,4	43,8	44,5	48,2	39,6	41,7	43,4	52,1	50,2	50,9	51,0	51,9	52,6
Nuovo Borgo Sant'Elia	42,3	41,1	38,7	39,5	36,8	35,9	35,5	37,6	38,3	42,9	43,4	45,6	45,5	44,5	44,8	44,4	46,2	44,7	44,8	48,9
<b>CAGLIARI</b>	<b>33,1</b>	<b>33,2</b>	<b>33,8</b>	<b>34,0</b>	<b>33,9</b>	<b>34,4</b>	<b>34,7</b>	<b>35,2</b>	<b>35,5</b>	<b>35,7</b>	<b>35,6</b>	<b>35,5</b>	<b>35,8</b>	<b>35,8</b>	<b>35,9</b>	<b>35,9</b>	<b>36,4</b>	<b>36,9</b>	<b>37,8</b>	<b>38,0</b>

FIG 2.2 ETÀ MEDIA DELLA POPOLAZIONE STRANIERA

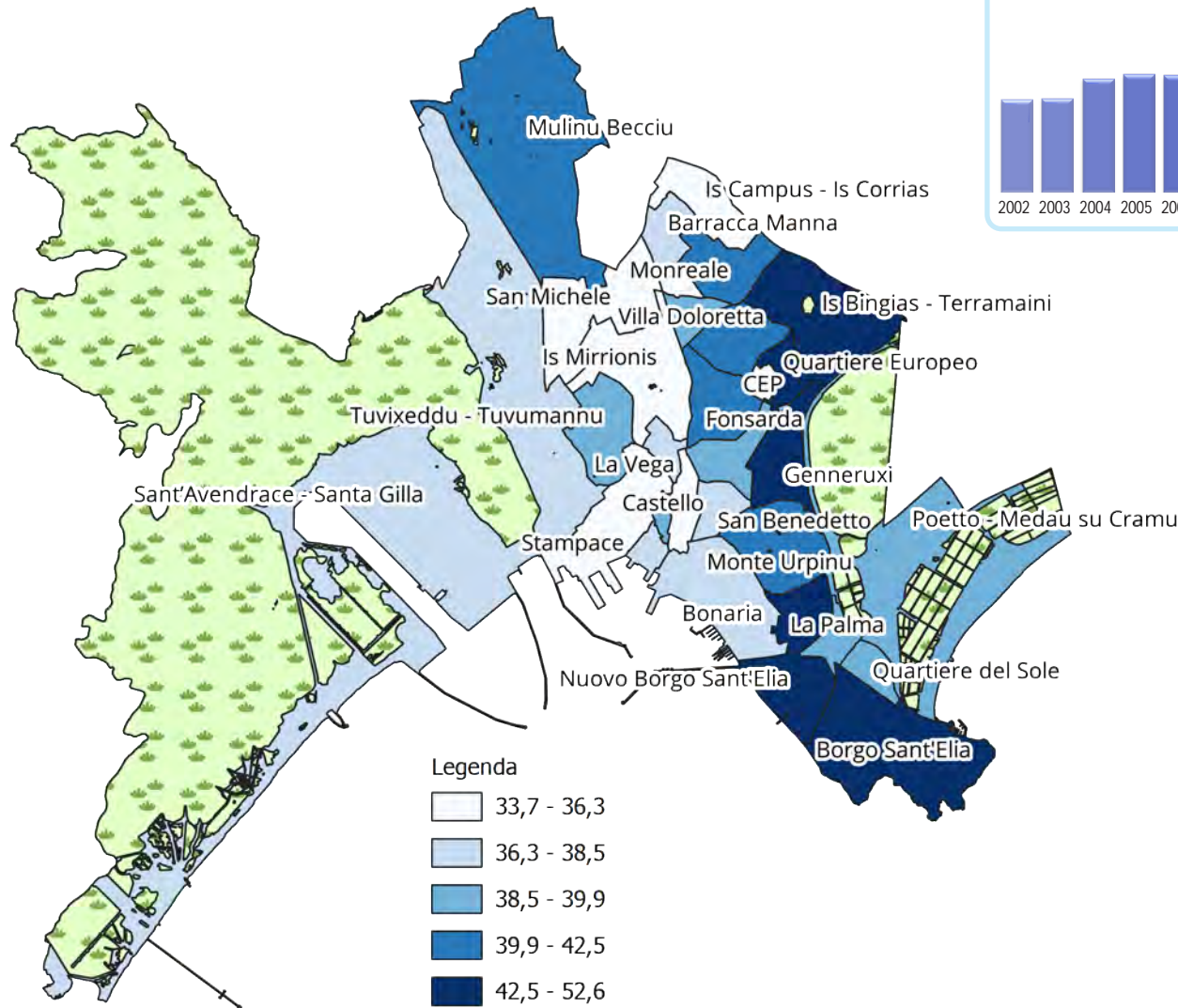

STORICO DEI VALORI PER LA CITTÀ DI CAGLIARI

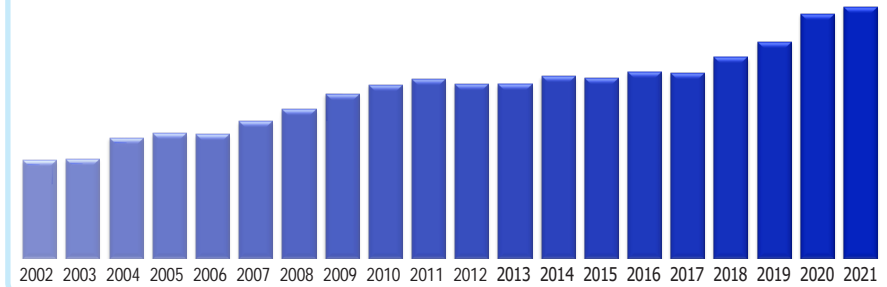

Età media

$$\text{Età media} = \frac{\text{sommatoria delle età di tutta la popolazione}}{\text{totale popolazione}}$$

## Atlante demografico di Cagliari 2021

TAV 2.10 FAMIGLIE MOGENTORIALI CON FIGLI E CON FIGLI MINORI PER SESSO DEL GENITORE; NELLA FAMIGLIA POSSONO ESSERE PRESENTI ALTRI COMPONENTI

QUARTIERE	GENITORE MASCHIO		GENITORE FEMMINA		TOTALE	
	CON FIGLI	DI CUI MINORI	CON FIGLI	DI CUI MINORI	CON FIGLI	DI CUI MINORI
Castello	1	1	5	2	6	3
Villanova	9	8	29	20	38	28
Marina	13	12	8	7	21	19
Stampace	38	34	35	33	73	67
Tuvixeddu - Tuvumannu	2	2	10	9	12	11
Is Mirrionis	14	13	30	28	44	41
La Vega	4	2	6	4	10	6
Fonsarda	2	1	14	13	16	14
Sant'Alenixedda	13	10	30	22	43	32
San Benedetto	11	10	44	34	55	44
Genneruxi	3	3	16	14	19	17
Monte Urpinu	4	4	8	7	12	11
Monte Mixi	1	1	9	8	10	9
Bonaria	8	8	26	23	34	31
Sant'Avendrace - Santa Gilla	11	8	26	21	37	29
Mulinu Becciu	-	-	3	2	3	2
San Michele	10	8	15	12	25	20
Barracca Manna	-	-	3	3	3	3
Is Campus - Is Corrias	1	-	4	4	5	4
Villa Doloretta	3	3	3	2	6	5
Monreale	-	-	-	-	-	-
San Giuseppe - Santa Teresa - Parteolla	3	3	12	9	15	12
Is Bingias - Terramaini	2	2	2	1	4	3
Monteleone - Santa Rosalia	1	1	23	19	24	20
Quartiere Europeo	-	-	-	-	-	-
CEP	2	2	4	3	6	5
Poetto - Medau su Cramu	-	-	6	6	6	6
La Palma	1	1	1	-	2	1
Quartiere del Sole	1	-	6	5	7	5
Borgo Sant'Elia	-	-	1	1	1	1
Nuovo Borgo Sant'Elia	-	-	-	-	-	-
<b>CAGLIARI</b>	<b>158</b>	<b>137</b>	<b>379</b>	<b>312</b>	<b>537</b>	<b>449</b>

**TAV 2.11 FAMIGLIE PER NUMERO DI COMPONENTI CON ALMENO UN COMPONENTE DI 65 ANNI E PIÙ**

QUARTIERE	1 COMPONENTE		2 COMPONENTI	3 COMPONENTI E PIÙ
	MASCHI	FEMMINE		
Castello	1	-	2	-
Villanova	8	8	5	5
Marina	11	4	6	1
Stampace	18	11	5	13
Tuvixeddu - Tuvumannu	1	8	2	4
Is Mirrionis	5	20	1	7
La Vega	1	9	2	-
Fonsarda	5	33	5	3
Sant'Alenixedda	3	38	3	8
San Benedetto	2	16	4	7
Genneruxi	3	14	2	3
Monte Urpinu	-	23	2	3
Monte Mixi	1	25	1	2
Bonaria	7	29	7	4
Sant'Avendrace - Santa Gilla	9	11	-	7
Mulinu Becciu	1	5	-	-
San Michele	4	7	2	4
Barracca Manna	-	-	-	-
Is Campus - Is Corrias	1	-	-	1
Villa Doloretta	1	1	1	-
Monreale	-	-	-	-
San Giuseppe - Santa Teresa - Parteolla	4	9	1	2
Is Bingias - Terramaini	2	2	2	-
Monteleone - Santa Rosalia	1	17	2	3
Quartiere Europeo	-	2	-	-
CEP	-	2	-	-
Poetto - Medau su Cramu	1	1	-	-
La Palma	-	-	-	-
Quartiere del Sole	1	3	1	-
Borgo Sant'Elia	1	-	1	-
Nuovo Borgo Sant'Elia	-	-	-	-
<b>CAGLIARI</b>	<b>92</b>	<b>298</b>	<b>57</b>	<b>77</b>

## Atlante demografico di Cagliari 2021

TAV 2.12 POPOLAZIONE RESIDENTE PER CLASSI QUINQUENNALI DI ETÀ

QUARTIERE	0 - 4	5 - 9	10 - 14	15 - 19	20 - 24	25 - 29	30 - 34	35 - 39	40 - 44	45 - 49	50 - 54
Castello	-	1	3	4	4	7	9	15	7	12	6
Villanova	26	47	40	39	58	88	96	109	120	81	70
Marina	18	20	13	21	23	31	64	84	58	47	43
Stampace	78	81	65	57	67	132	147	138	117	83	66
Tuvixeddu - Tuvumannu	5	9	13	7	7	32	22	33	30	30	13
Is Mirrionis	26	30	29	29	60	93	92	88	75	60	36
La Vega	7	1	3	12	15	35	6	19	21	19	12
Fonsarda	11	10	13	12	29	76	54	51	35	34	44
Sant'Alenixedda	31	28	28	26	41	65	66	61	74	64	63
San Benedetto	28	45	36	23	52	60	89	70	78	88	71
Genneruxi	8	6	4	10	7	17	14	32	26	25	25
Monte Urpinu	8	11	18	11	7	14	25	28	33	27	18
Monte Mixi	3	7	5	13	12	26	21	24	26	18	19
Bonaria	21	37	18	25	34	67	68	76	79	46	45
Sant'Avendrace - Santa Gilla	20	23	18	12	34	65	84	68	57	54	42
Mulinu Becciu	1	1	2	3	7	12	13	13	12	7	10
San Michele	19	22	10	17	36	49	58	40	36	34	22
Barracca Manna	1	-	3	-	2	-	2	3	5	3	3
Is Campus - Is Corrias	2	-	3	-	2	2	3	7	3	4	1
Villa Doloretta	3	3	-	1	1	2	5	6	6	8	6
Monreale	1	-	-	-	5	4	6	3	3	2	2
San Giuseppe - Santa Teresa - Parteolla	5	4	6	4	10	11	17	25	23	23	18
Is Bingias - Terramaini	2	2	3	4	1	2	7	6	7	7	9
Monteleone - Santa Rosalia	4	8	12	11	9	22	27	35	40	23	32
Quartiere Europeo	-	-	-	1	1	1	1	1	-	4	3
CEP	2	4	3	5	3	8	6	11	8	4	8
Poetto - Medau su Cramu	2	-	-	2	4	2	2	4	6	4	5
La Palma	-	1	1	1	1	2	1	3	5	1	4
Quartiere del Sole	3	-	2	4	17	21	15	13	15	11	13
Borgo Sant'Elia	-	-	-	-	-	2	1	1	1	3	-
Nuovo Borgo Sant'Elia	-	-	-	1	-	2	-	4	1	4	5
<b>CAGLIARI</b>	<b>335</b>	<b>401</b>	<b>351</b>	<b>355</b>	<b>549</b>	<b>950</b>	<b>1.021</b>	<b>1.071</b>	<b>1.007</b>	<b>830</b>	<b>714</b>

TAV 2.12 SEGUE

QUARTIERE	55 - 59	60 - 64	65 - 69	70 - 74	75 - 79	80 - 84	85 - 89	90 - 94	95 - 99	100 - OLTRE	TOTALE
Castello	5	2	3	-	1	-	-	-	-	-	79
Villanova	41	24	19	8	5	-	-	1	-	-	872
Marina	30	21	14	3	5	1	-	-	-	-	496
Stampace	50	47	29	18	5	3	-	-	-	-	1.183
Tuvixeddu - Tuvumannu	9	19	12	3	2	-	-	-	-	-	246
Is Mirrionis	39	33	23	10	1	1	-	-	-	-	725
La Vega	14	9	8	2	1	-	-	1	-	-	185
Fonsarda	36	35	31	14	4	1	-	-	-	-	490
Sant'Alenixedda	45	53	34	19	4	-	-	-	1	-	703
San Benedetto	59	45	20	11	2	1	-	-	-	-	778
Genneruxi	22	20	12	9	3	-	2	-	-	-	242
Monte Urpinu	15	21	23	5	1	-	1	-	-	-	266
Monte Mixi	32	18	18	10	1	1	-	1	-	-	255
Bonaria	28	34	27	16	10	-	-	-	-	-	631
Sant'Avendrace - Santa Gilla	36	20	14	12	4	2	1	1	-	-	567
Mulinu Becciu	3	7	6	2	-	1	-	-	-	-	100
San Michele	15	12	8	6	2	1	-	-	-	-	387
Barracca Manna	1	1	-	-	-	-	-	-	-	-	24
Is Campus - Is Corrias	2	2	1	-	-	-	-	-	-	-	32
Villa Doloretta	2	3	1	1	-	-	-	-	-	-	48
Monreale	-	2	-	-	-	-	-	-	-	-	28
San Giuseppe - Santa Teresa - Parteolla	11	15	16	1	1	1	-	-	-	-	191
Is Bingias - Terramaini	11	11	4	1	1	-	-	-	-	-	78
Monteleone - Santa Rosalia	20	21	16	8	2	-	-	-	-	-	290
Quartiere Europeo	2	3	2	-	-	-	-	-	-	-	19
CEP	3	3	2	-	-	-	-	-	-	-	70
Poetto - Medau su Cramu	2	-	1	1	1	-	-	-	-	-	36
La Palma	1	2	-	-	-	-	-	-	-	-	23
Quartiere del Sole	13	9	4	2	-	1	-	-	-	-	143
Borgo Sant'Elia	1	1	3	1	-	-	1	-	-	-	15
Nuovo Borgo Sant'Elia	3	3	2	-	-	-	-	-	-	-	25
<b>CAGLIARI</b>	<b>551</b>	<b>496</b>	<b>353</b>	<b>163</b>	<b>56</b>	<b>14</b>	<b>5</b>	<b>4</b>	<b>1</b>	<b>0</b>	<b>9.227</b>

# Atlante demografico di Cagliari 2021

PIRAMIDE DELLE ETÀ - STATO CIVILE - SOLO ITALIANI  
(LA SOMMA DELLE CLASSI È RAPPORATA AL 100%)

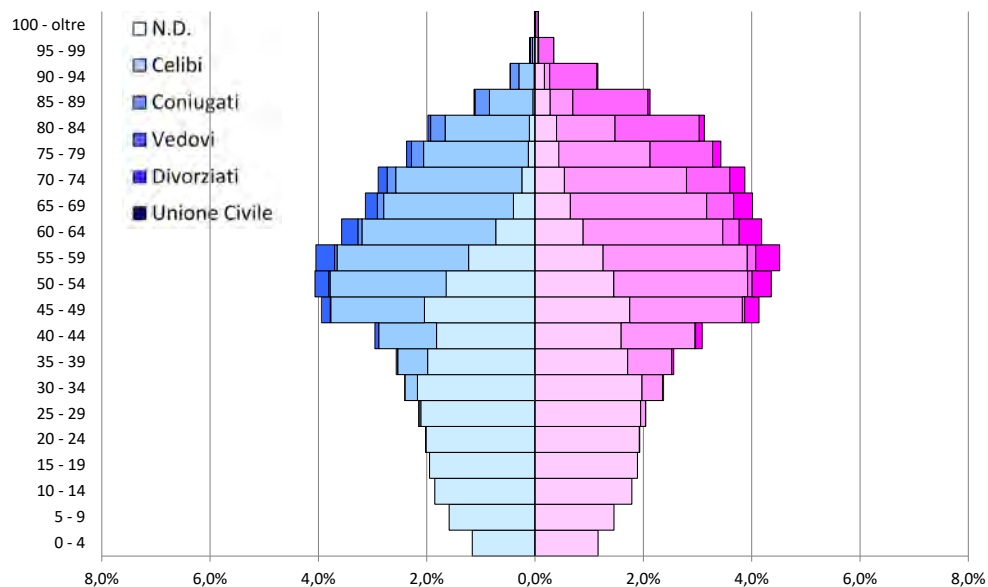

PIRAMIDE DELLE ETÀ - STATO CIVILE - SOLO STRANIERI  
(LA SOMMA DELLE CLASSI È RAPPORATA AL 100%)

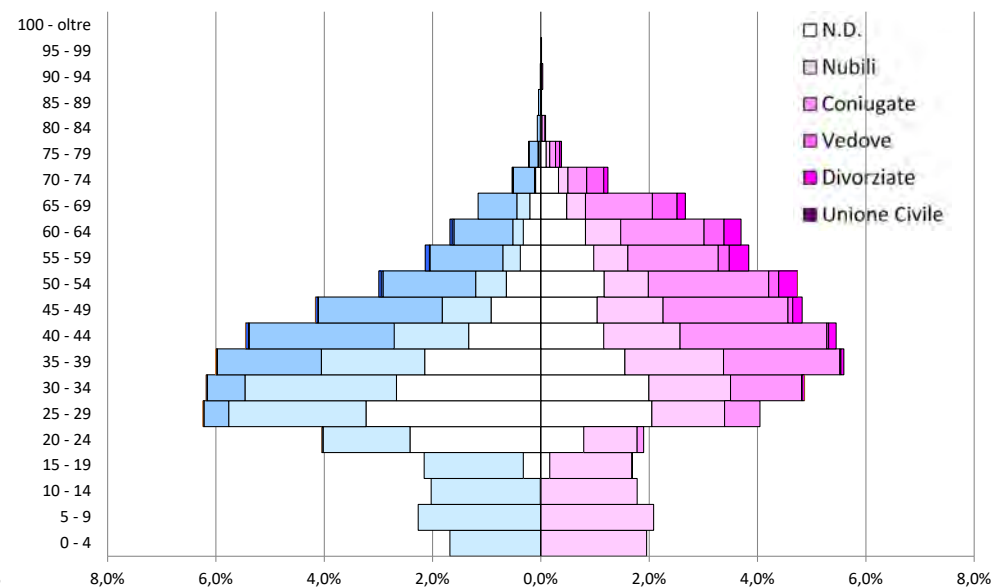

## STRANIERI - CAGLIARI 2021

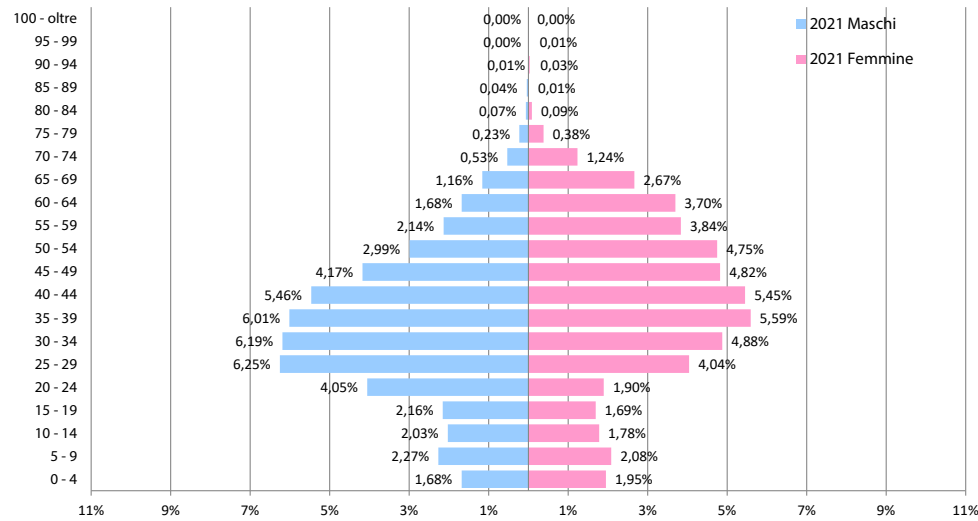

## STRANIERI / ITALIANI (SOLO) - CAGLIARI 2021

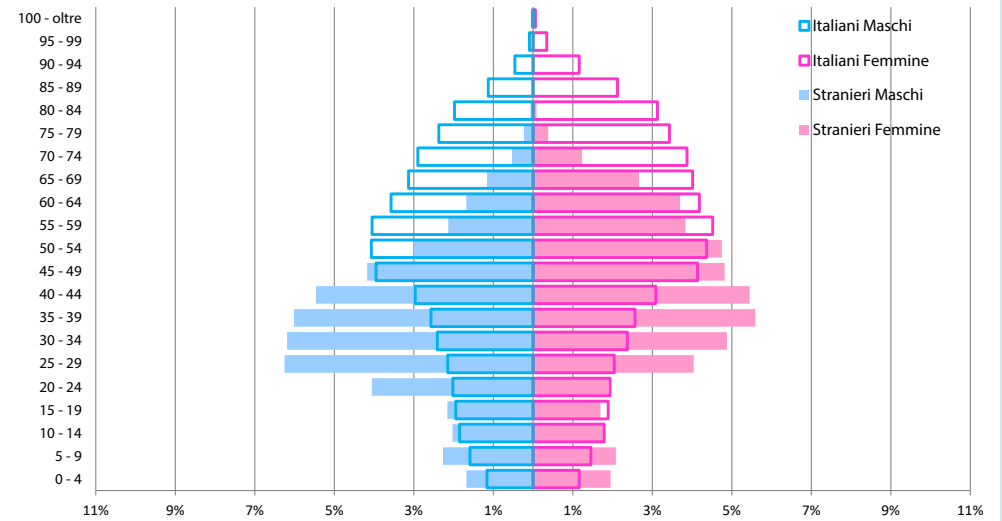

## STRANIERI - CAGLIARI 2002

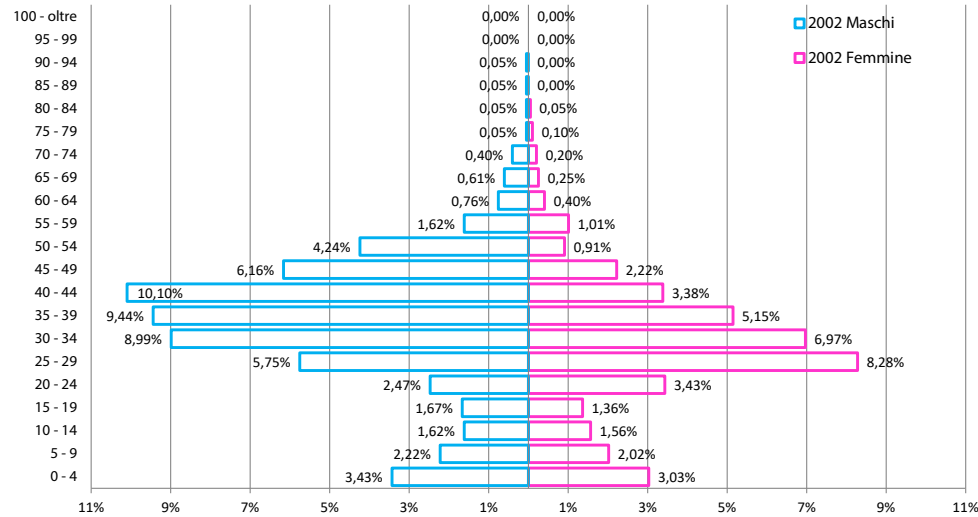

## STRANIERI - CAGLIARI 2021 DIFFERENZE PER GENERE

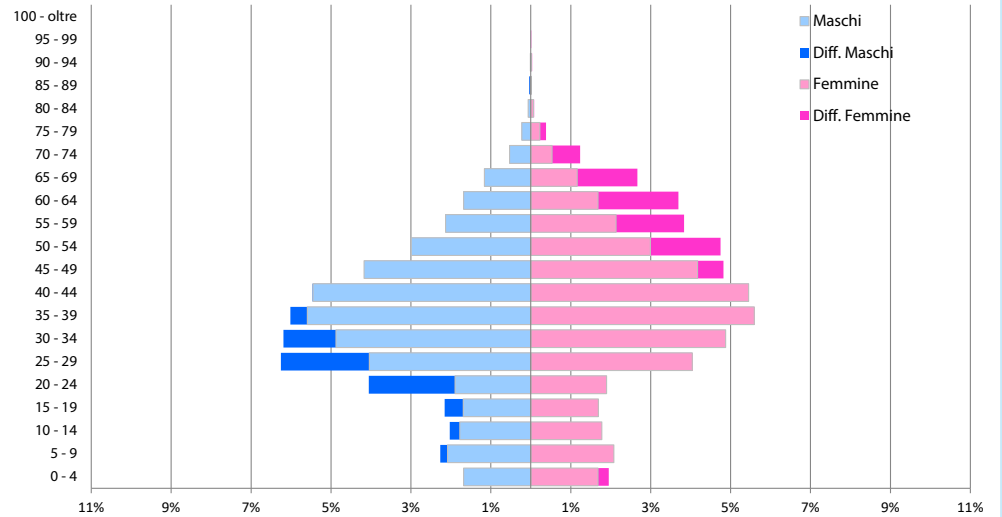

## Atlante demografico di Cagliari 2021

TAV 2.13 POPOLAZIONE PER CONTINENTE DI PROVENIENZA

QUARTIERE	ASIA	EUROPA	AFRICA	AMERICA	OCEANIA	APOLIDE	TOTALE
Castello	9	45	9	16	-	-	79
Villanova	595	110	97	69	1	-	872
Marina	303	81	106	5	1	-	496
Stampace	483	379	272	48	1	-	1.183
Tuvixeddu - Tuvumannu	81	86	68	11	-	-	246
Is Mirrionis	265	238	178	44	-	-	725
La Vega	69	62	45	9	-	-	185
Fonsarda	179	152	132	25	1	1	490
Sant'Alenixedda	374	248	50	31	-	-	703
San Benedetto	460	182	117	19	-	-	778
Genneruxi	84	120	22	15	-	1	242
Monte Urpinu	142	110	-	13	1	-	266
Monte Mixi	91	120	30	13	1	-	255
Bonaria	348	171	73	37	2	-	631
Sant'Avendrace - Santa Gilla	282	136	127	21	1	-	567
Mulinu Becciu	21	51	21	7	-	-	100
San Michele	125	110	140	12	-	-	387
Barracca Manna	3	11	8	2	-	-	24
Is Campus - Is Corrias	9	16	6	1	-	-	32
Villa Doloretta	17	21	6	4	-	-	48
Monreale	7	9	9	3	-	-	28
San Giuseppe - Santa Teresa - Parteolla	58	85	41	7	-	-	191
Is Bingias - Terramaini	24	32	22	-	-	-	78
Monteleone - Santa Rosalia	105	134	32	19	-	-	290
Quartiere Europeo	3	14	2	-	-	-	19
CEP	23	36	8	3	-	-	70
Poetto - Medau su Cramu	3	22	4	7	-	-	36
La Palma	7	15	1	-	-	-	23
Quartiere del Sole	47	69	18	8	1	-	143
Borgo Sant'Elia	5	4	2	4	-	-	15
Nuovo Borgo Sant'Elia	8	12	4	1	-	-	25
<b>CAGLIARI</b>	<b>4.230</b>	<b>2.881</b>	<b>1.650</b>	<b>454</b>	<b>10</b>	<b>2</b>	<b>9.227</b>

FIG 2.3 POPOLAZIONE PER CONTINENTE DI PROVENIENZA

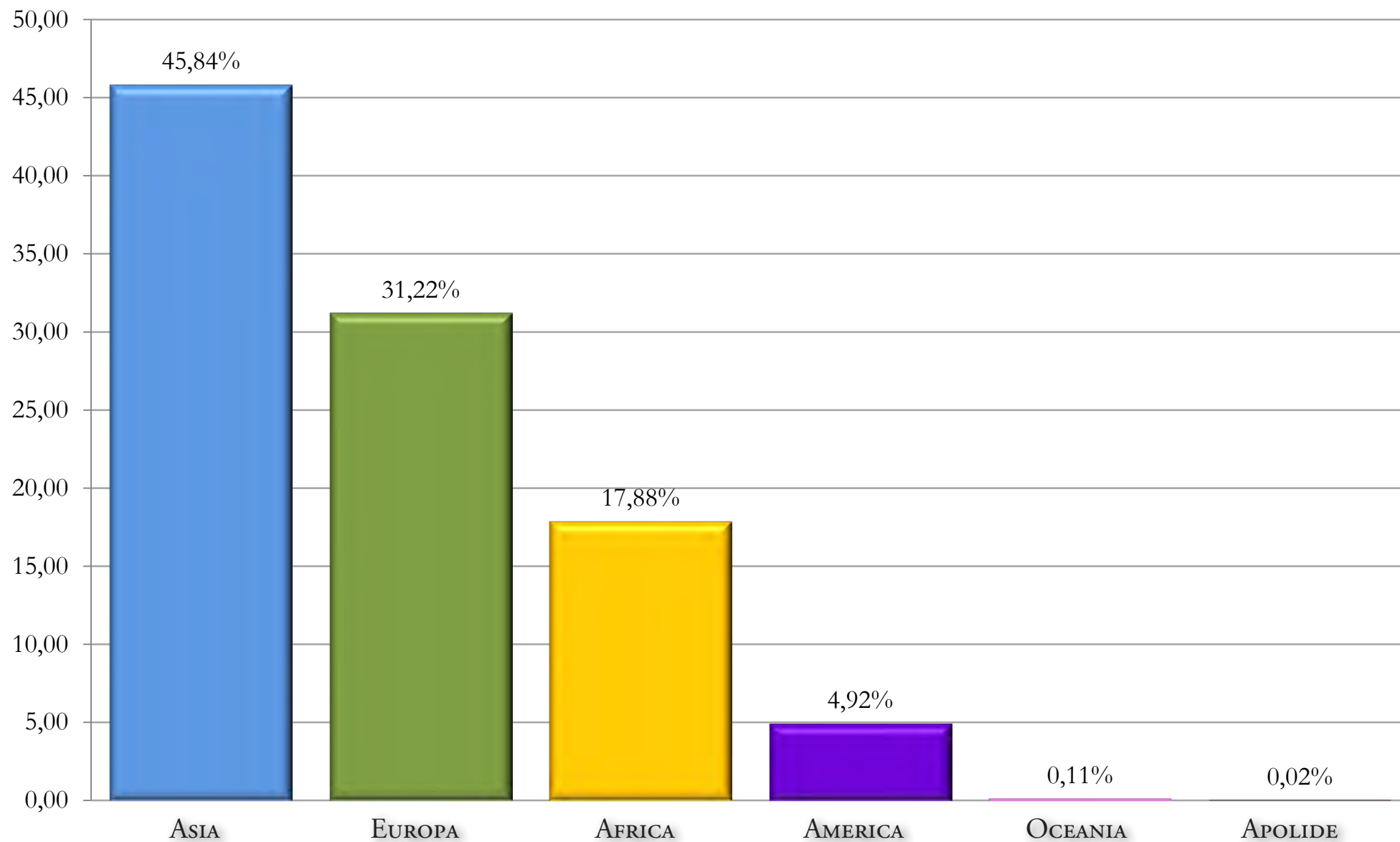

## Atlante demografico di Cagliari 2021

TAV 2.14 LE VENTI NAZIONALITÀ PIÙ PRESENTI - VALORI ASSOLUTI

QUARTIERE	FILIPPINE	UCRAINA	ROMANIA	REPUBBLICA POPOLARE CINESE	SENEGAL	BANGLADESH	KIRGHIZISTAN	PAKISTAN	NIGERIA	BOSNIA- ERZEGOVINA
Castello	5	7	10	-	2	1	-	1	2	-
Villanova	313	28	26	60	61	139	28	9	10	-
Marina	26	7	24	27	75	189	6	36	9	-
Stampace	56	50	49	132	105	165	26	55	46	210
Tuvixeddu - Tuvumannu	41	28	32	11	29	-	18	3	16	-
Is Mirrionis	98	82	89	29	62	35	36	26	18	-
La Vega	46	20	18	5	21	2	10	3	2	-
Fonsarda	74	77	36	34	35	3	50	5	10	-
Sant'Alenixedda	208	125	51	68	19	10	65	1	14	-
San Benedetto	292	72	53	53	32	31	38	13	13	-
Genneruxi	46	62	23	1	8	-	27	4	2	-
Monte Urpinu	93	58	16	9	-	5	12	13	-	-
Monte Mixi	39	67	20	9	16	5	30	4	2	-
Bonaria	171	72	27	86	15	21	21	18	23	-
Sant'Avendrace - Santa Gilla	28	27	59	134	63	19	19	68	12	3
Mulinu Becciu	-	15	23	4	2	1	8	1	5	1
San Michele	37	25	65	46	63	13	10	10	32	1
Barracca Manna	-	-	2	-	-	-	1	-	7	1
Is Campus - Is Corrias	-	1	8	5	-	-	3	-	2	-
Villa Doloretta	6	4	8	5	-	1	3	-	1	-
Monreale	1	3	3	-	-	2	-	4	1	-
San Giuseppe - Santa Teresa - Parteolla	13	27	28	19	28	4	4	3	6	-
Is Bingias - Terramaini	7	10	13	11	18	-	3	-	1	-
Monteleone - Santa Rosalia	57	47	51	27	11	1	10	-	7	-
Quartiere Europeo	2	8	3	1	-	-	-	-	-	-
CEP	15	19	10	-	7	-	7	-	-	-
Poetto - Medau su Cramu	-	4	4	-	1	-	3	-	-	-
La Palma	7	4	10	-	-	-	-	-	-	-
Quartiere del Sole	24	17	18	-	5	4	14	2	3	-
Borgo Sant'Elia	4	1	-	-	-	-	-	-	1	-
Nuovo Borgo Sant'Elia	-	1	3	-	-	-	3	-	-	-
<b>CAGLIARI</b>	<b>1.709</b>	<b>968</b>	<b>782</b>	<b>776</b>	<b>678</b>	<b>651</b>	<b>455</b>	<b>279</b>	<b>245</b>	<b>216</b>

TAV 2.14 SEGUE

ARGENTINA	INDIA	FEDERAZIONE RUSSA	MALI	MAROCCO	REGNO UNITO	SPAGNA	GERMANIA	FRANCIA	GAMBIA	ALTRI	TOTALE
5	-	2	1	2	4	1	6	3	1	26	79
51	41	5	-	2	13	6	6	5	3	66	872
2	9	2	1	3	17	3	7	10	1	42	496
29	23	7	36	7	16	4	3	10	19	135	1.183
2	-	5	-	9	2	2	4	1	-	43	246
13	4	10	22	18	2	7	6	4	11	153	725
2	-	4	2	4	2	3	5	1	5	30	185
9	5	7	38	16	3	3	3	2	6	74	490
10	12	20	1	5	7	6	4	5	1	71	703
2	17	7	5	5	6	8	7	4	8	112	778
3	-	5	1	2	3	5	1	3	1	45	242
3	2	12	-	-	4	2	-	4	-	33	266
2	1	6	1	-	2	4	3	3	-	41	255
12	15	11	10	2	14	7	7	5	1	93	631
8	4	5	1	23	4	7	5	2	2	74	567
-	-	3	1	8	-	-	1	1	1	25	100
3	3	4	6	7	-	1	-	-	11	50	387
-	2	1	-	1	-	1	1	-	-	7	24
-	-	-	-	4	1	1	1	1	-	5	32
-	-	2	-	-	-	-	1	-	-	17	48
-	-	-	1	-	1	1	-	-	2	9	28
1	5	1	1	-	1	6	-	5	-	39	191
-	1	1	-	-	1	-	-	2	1	9	78
2	4	9	-	3	2	1	5	-	1	52	290
-	-	-	-	-	-	-	-	-	-	5	19
-	-	1	-	-	-	3	-	1	-	7	70
-	-	-	-	2	-	1	2	4	-	15	36
-	-	-	-	-	-	1	-	-	-	1	23
3	-	4	-	-	4	6	3	1	3	32	143
1	1	2	-	-	-	-	-	-	-	5	15
-	5	2	-	-	-	4	-	1	-	6	25
163	154	138	128	123	109	94	81	78	78	1.322	9.227

## Atlante demografico di Cagliari 2021

TAV 2.15 LE VENTI NAZIONALITÀ PIÙ PRESENTI - VALORI PERCENTUALI - 100% PER NAZIONALITÀ

QUARTIERE	FILIPPINE	UCRAINA	ROMANIA	REPUBBLICA POPOLARE CINESE	SENEGAL	BANGLADESH	KIRGHIZISTAN	PAKISTAN	NIGERIA	BOSNIA- ERZEGOVINA
Castello	0,29	0,72	1,28	-	0,29	0,15	-	0,36	0,82	-
Villanova	18,31	2,89	3,32	7,73	9,00	21,35	6,15	3,23	4,08	-
Marina	1,52	0,72	3,07	3,48	11,06	29,03	1,32	12,90	3,67	-
Stampace	3,28	5,17	6,27	17,01	15,49	25,35	5,71	19,71	18,78	97,22
Tuvixeddu - Tuvumannu	2,40	2,89	4,09	1,42	4,28	-	3,96	1,08	6,53	-
Is Mirrionis	5,73	8,47	11,38	3,74	9,14	5,38	7,91	9,32	7,35	-
La Vega	2,69	2,07	2,30	0,64	3,10	0,31	2,20	1,08	0,82	-
Fonsarda	4,33	7,95	4,60	4,38	5,16	0,46	10,99	1,79	4,08	-
Sant'Alenixedda	12,17	12,91	6,52	8,76	2,80	1,54	14,29	0,36	5,71	-
San Benedetto	17,09	7,44	6,78	6,83	4,72	4,76	8,35	4,66	5,31	-
Genneruxi	2,69	6,40	2,94	0,13	1,18	-	5,93	1,43	0,82	-
Monte Urpinu	5,44	5,99	2,05	1,16	-	0,77	2,64	4,66	-	-
Monte Mixi	2,28	6,92	2,56	1,16	2,36	0,77	6,59	1,43	0,82	-
Bonaria	10,01	7,44	3,45	11,08	2,21	3,23	4,62	6,45	9,39	-
Sant'Avendrace - Santa Gilla	1,64	2,79	7,54	17,27	9,29	2,92	4,18	24,37	4,90	1,39
Mulinu Becciu	-	1,55	2,94	0,52	0,29	0,15	1,76	0,36	2,04	0,46
San Michele	2,17	2,58	8,31	5,93	9,29	2,00	2,20	3,58	13,06	0,46
Barracca Manna	-	-	0,26	-	-	-	0,22	-	2,86	0,46
Is Campus - Is Corrias	-	0,10	1,02	0,64	-	-	0,66	-	0,82	-
Villa Doloretta	0,35	0,41	1,02	0,64	-	0,15	0,66	-	0,41	-
Monreale	0,06	0,31	0,38	-	-	0,31	-	1,43	0,41	-
San Giuseppe - Santa Teresa - Parteolla	0,76	2,79	3,58	2,45	4,13	0,61	0,88	1,08	2,45	-
Is Bingias - Terramaini	0,41	1,03	1,66	1,42	2,65	-	0,66	-	0,41	-
Monteleone - Santa Rosalia	3,34	4,86	6,52	3,48	1,62	0,15	2,20	-	2,86	-
Quartiere Europeo	0,12	0,83	0,38	0,13	-	-	-	-	-	-
CEP	0,88	1,96	1,28	-	1,03	-	1,54	-	-	-
Poetto - Medau su Cramu	-	0,41	0,51	-	0,15	-	0,66	-	-	-
La Palma	0,41	0,41	1,28	-	-	-	-	-	-	-
Quartiere del Sole	1,40	1,76	2,30	-	0,74	0,61	3,08	0,72	1,22	-
Borgo Sant'Elia	0,23	0,10	-	-	-	-	-	-	0,41	-
Nuovo Borgo Sant'Elia	-	0,10	0,38	-	-	-	0,66	-	-	-
<b>CAGLIARI</b>	<b>100,00</b>	<b>100,00</b>	<b>100,00</b>	<b>100,00</b>	<b>100,00</b>	<b>100,00</b>	<b>100,00</b>	<b>100,00</b>	<b>100,00</b>	<b>100,00</b>

TAV 2.15 SEGUE

ARGENTINA	INDIA	FEDERAZIONE RUSSA	MALI	MAROCCO	REGNO UNITO	SPAGNA	GERMANIA	FRANCIA	GAMBIA	ALTRI	TOTALE
3,07	-	1,45	0,78	1,63	3,67	1,06	7,41	3,85	1,28	1,97	0,86
31,29	26,62	3,62	-	1,63	11,93	6,38	7,41	6,41	3,85	4,99	9,45
1,23	5,84	1,45	0,78	2,44	15,60	3,19	8,64	12,82	1,28	3,18	5,38
17,79	14,94	5,07	28,13	5,69	14,68	4,26	3,70	12,82	24,36	10,21	12,82
1,23	-	3,62	-	7,32	1,83	2,13	4,94	1,28	-	3,25	2,67
7,98	2,60	7,25	17,19	14,63	1,83	7,45	7,41	5,13	14,10	11,57	7,86
1,23	-	2,90	1,56	3,25	1,83	3,19	6,17	1,28	6,41	2,27	2,00
5,52	3,25	5,07	29,69	13,01	2,75	3,19	3,70	2,56	7,69	5,60	5,31
6,13	7,79	14,49	0,78	4,07	6,42	6,38	4,94	6,41	1,28	5,37	7,62
1,23	11,04	5,07	3,91	4,07	5,50	8,51	8,64	5,13	10,26	8,47	8,43
1,84	-	3,62	0,78	1,63	2,75	5,32	1,23	3,85	1,28	3,40	2,62
1,84	1,30	8,70	-	-	3,67	2,13	-	5,13	-	2,50	2,88
1,23	0,65	4,35	0,78	-	1,83	4,26	3,70	3,85	-	3,10	2,76
7,36	9,74	7,97	7,81	1,63	12,84	7,45	8,64	6,41	1,28	7,03	6,84
4,91	2,60	3,62	0,78	18,70	3,67	7,45	6,17	2,56	2,56	5,60	6,15
-	-	2,17	0,78	6,50	-	-	1,23	1,28	1,28	1,89	1,08
1,84	1,95	2,90	4,69	5,69	-	1,06	-	-	14,10	3,78	4,19
-	1,30	0,72	-	0,81	-	1,06	1,23	-	-	0,53	0,26
-	-	-	-	3,25	0,92	1,06	1,23	1,28	-	0,38	0,35
-	-	1,45	-	-	-	-	1,23	-	-	1,29	0,52
-	-	-	0,78	-	0,92	1,06	-	-	2,56	0,68	0,30
0,61	3,25	0,72	0,78	-	0,92	6,38	-	6,41	-	2,95	2,07
-	0,65	0,72	-	-	0,92	-	-	2,56	1,28	0,68	0,85
1,23	2,60	6,52	-	2,44	1,83	1,06	6,17	-	1,28	3,93	3,14
-	-	-	-	-	-	-	-	-	-	0,38	0,21
-	-	0,72	-	-	-	3,19	-	1,28	-	0,53	0,76
-	-	-	-	1,63	-	1,06	2,47	5,13	-	1,13	0,39
-	-	-	-	-	-	1,06	-	-	-	0,08	0,25
1,84	-	2,90	-	-	3,67	6,38	3,70	1,28	3,85	2,42	1,55
0,61	0,65	1,45	-	-	-	-	-	-	-	0,38	0,16
-	3,25	1,45	-	-	-	4,26	-	1,28	-	0,45	0,27
100,00	100,00	100,00	100,00	100,00	100,00	100,00	100,00	100,00	100,00	100,00	100,00

## Atlante demografico di Cagliari 2021

TAV 2.16 LE VENTI NAZIONALITÀ PIÙ PRESENTI - VALORI ASSOLUTI - SERIE STORICA

ANNO	FILIPPINE	UCRAINA	ROMANIA	REPUBBLICA POPOLARE CINESE	SENEGAL	BANGLADESH	KIRGHIZISTAN	PAKISTAN	NIGERIA	BOSNIA- ERZEGOVINA
2000	244	8	19	234	391	30	-	69	20	58
2001	289	9	18	271	408	37	-	83	19	86
2002	366	14	17	293	424	43	-	91	29	95
2003	380	96	25	359	497	72	-	89	29	102
2004	443	165	27	424	482	81	-	103	27	95
2005	550	232	36	546	515	94	-	122	37	118
2006	626	248	48	521	498	103	-	135	36	125
2007	780	378	242	553	505	112	-	138	39	142
2008	989	507	363	572	493	144	6	139	36	131
2009	1.110	591	496	573	521	165	14	153	41	131
2010	1.217	757	593	613	568	222	64	154	54	127
2011	1.306	774	672	595	568	250	83	177	79	126
2012	1.420	794	728	632	632	301	119	222	113	143
2013	1.499	816	675	627	641	393	162	225	103	144
2014	1.548	859	749	653	663	434	185	230	121	154
2015	1.568	886	773	672	733	514	191	311	219	155
2016	1.621	928	797	702	732	517	204	338	290	163
2017	1.633	978	817	753	814	600	246	335	389	169
2018	1.663	1.008	833	793	825	659	306	337	433	180
2019	1.699	1.022	831	786	822	684	336	344	401	190
2020	1.708	1.000	789	787	752	654	389	286	263	206
2021	1.709	968	782	776	678	651	455	279	245	216

TAV 2.16 SEGUE

ARGENTINA	INDIA	FEDERAZIONE RUSSA	MALI	MAROCCO	REGNO UNITO	SPAGNA	GERMANIA	FRANCIA	GAMBIA	ALTRI	TOTALE
1	19	9	1	14	27	18	53	35	1	326	1.577
2	17	7	1	19	34	21	53	33	1	351	1.759
3	22	13	1	16	40	32	53	39	1	389	1.981
4	28	19	-	18	31	29	50	37	1	361	2.227
7	31	18	-	22	35	29	52	39	1	390	2.471
9	51	18	-	24	42	36	51	42	1	452	2.976
10	55	15	-	27	37	39	50	39	1	436	3.049
10	63	29	-	31	49	49	47	45	1	517	3.730
6	73	43	-	37	52	62	49	46	1	574	4.323
5	91	51	-	49	58	69	53	49	1	636	4.857
6	115	80	1	56	60	70	59	53	1	723	5.593
6	148	80	1	60	60	77	62	56	1	748	5.929
6	185	97	18	57	76	88	63	60	2	902	6.658
8	191	94	25	55	56	63	62	48	-	823	6.710
8	201	94	53	67	56	68	65	53	18	937	7.216
13	201	93	120	82	51	72	70	56	86	1.050	7.916
13	190	111	141	97	67	75	69	56	104	1.166	8.381
18	196	118	179	109	77	74	68	58	144	1.330	9.105
21	191	125	196	112	78	75	73	64	152	1.434	9.558
58	182	129	194	125	92	84	73	68	151	1.480	9.751
52	166	140	135	133	104	88	75	74	82	1.310	9.193
163	154	138	128	123	109	94	81	78	78	1.322	9.227

## Atlante demografico di Cagliari 2021

TAV 2.17 LE VENTI NAZIONALITÀ PIÙ PRESENTI - VALORI PERCENTUALI: ANNO BASE 2000 = 100% - SERIE STORICA

ANNO	FILIPPINE	UCRAINA	ROMANIA	REPUBBLICA POPOLARE CINESE	SENEGAL	BANGLADESH	KIRGHIZISTAN	PAKISTAN	NIGERIA	BOSNIA- ERZEGOVINA
2000	100,00	100,00	100,00	100,00	100,00	100,00	-	100,00	100,00	100,00
2001	118,44	112,50	94,74	115,81	104,35	123,33	-	120,29	95,00	148,28
2002	150,00	175,00	89,47	125,21	108,44	143,33	-	131,88	145,00	163,79
2003	155,74	1200,00	131,58	153,42	127,11	240,00	-	128,99	145,00	175,86
2004	181,56	2062,50	142,11	181,20	123,27	270,00	-	149,28	135,00	163,79
2005	225,41	2900,00	189,47	233,33	131,71	313,33	-	176,81	185,00	203,45
2006	256,56	3100,00	252,63	222,65	127,37	343,33	-	195,65	180,00	215,52
2007	319,67	4725,00	1273,68	236,32	129,16	373,33	-	200,00	195,00	244,83
2008	405,33	6337,50	1910,53	244,44	126,09	480,00	100,00	201,45	180,00	225,86
2009	454,92	7387,50	2610,53	244,87	133,25	550,00	233,33	221,74	205,00	225,86
2010	498,77	9462,50	3121,05	261,97	145,27	740,00	1066,67	223,19	270,00	218,97
2011	535,25	9675,00	3536,84	254,27	145,27	833,33	1383,33	256,52	395,00	217,24
2012	581,97	9925,00	3831,58	270,09	161,64	1003,33	1983,33	321,74	565,00	246,55
2013	614,34	10200,00	3552,63	267,95	163,94	1310,00	2700,00	326,09	515,00	248,28
2014	634,43	10737,50	3942,11	279,06	169,57	1446,67	3083,33	333,33	605,00	265,52
2015	642,62	11075,00	4068,42	287,18	187,47	1713,33	3183,33	450,72	1095,00	267,24
2016	664,34	11600,00	4194,74	300,00	187,21	1723,33	3400,00	489,86	1450,00	281,03
2017	669,26	12225,00	4300,00	321,79	208,18	2000,00	4100,00	485,51	1945,00	291,38
2018	681,56	12600,00	4384,21	338,89	211,00	2196,67	5100,00	488,41	2165,00	310,34
2019	696,31	12775,00	4373,68	335,90	210,23	2280,00	5600,00	498,55	2005,00	327,59
2020	700,00	12500,00	4152,63	336,32	192,33	2180,00	6483,33	414,49	1315,00	355,17
2021	700,41	12100,00	4115,79	331,62	173,40	2170,00	7583,33	404,35	1225,00	372,41
Indice di incremento - pendenza	0,33	7,01	2,61	0,11	0,05	1,20	5,40	0,20	0,90	0,10
Indice aggregazione interquartiere 2021	7,18	3,32	2,43	7,00	5,19	17,54	3,92	10,70	5,67	94,37

TAV 2.17 SEGUE

ARGENTINA	INDIA	FEDERAZIONE RUSSA	MALI	MAROCCO	REGNO UNITO	SPAGNA	GERMANIA	FRANCIA	GAMBIA	ALTRI	TOTALE
100,00	100,00	100,00	100,00	100,00	100,00	100,00	100,00	100,00	100,00	100,00	100,00
200,00	89,47	77,78	100,00	135,71	125,93	116,67	100,00	94,29	100,00	107,67	111,54
300,00	115,79	144,44	100,00	114,29	148,15	177,78	100,00	111,43	100,00	119,33	125,62
400,00	147,37	211,11	-	128,57	114,81	161,11	94,34	105,71	100,00	110,74	141,22
700,00	163,16	200,00	-	157,14	129,63	161,11	98,11	111,43	100,00	119,63	156,69
900,00	268,42	200,00	-	171,43	155,56	200,00	96,23	120,00	100,00	138,65	188,71
1000,00	289,47	166,67	-	192,86	137,04	216,67	94,34	111,43	100,00	133,74	193,34
1000,00	331,58	322,22	-	221,43	181,48	272,22	88,68	128,57	100,00	158,59	236,53
600,00	384,21	477,78	-	264,29	192,59	344,44	92,45	131,43	100,00	176,07	274,13
500,00	478,95	566,67	-	350,00	214,81	383,33	100,00	140,00	100,00	195,09	307,99
600,00	605,26	888,89	100,00	400,00	222,22	388,89	111,32	151,43	100,00	221,78	354,66
600,00	778,95	888,89	100,00	428,57	222,22	427,78	116,98	160,00	100,00	229,45	375,97
600,00	973,68	1077,78	1800,00	407,14	281,48	488,89	118,87	171,43	200,00	276,69	422,19
800,00	1005,26	1044,44	2500,00	392,86	207,41	350,00	116,98	137,14	-	252,45	425,49
800,00	1057,89	1044,44	5300,00	478,57	207,41	377,78	122,64	151,43	1800,00	287,42	457,58
1300,00	1057,89	1033,33	12000,00	585,71	188,89	400,00	132,08	160,00	8600,00	322,09	501,97
1300,00	1000,00	1233,33	14100,00	692,86	248,15	416,67	130,19	160,00	10400,00	357,67	531,45
1800,00	1031,58	1311,11	17900,00	778,57	285,19	411,11	128,30	165,71	14400,00	407,98	577,36
2100,00	1005,26	1388,89	19600,00	800,00	288,89	416,67	137,74	182,86	15200,00	439,88	606,09
5800,00	957,89	1433,33	19400,00	892,86	340,74	466,67	137,74	194,29	15100,00	453,99	618,33
5200,00	873,68	1555,56	13500,00	950,00	385,19	488,89	141,51	211,43	8200,00	401,84	582,94
16300,00	810,53	1533,33	12800,00	878,57	403,70	522,22	152,83	222,86	7800,00	405,52	585,10
3,25	0,53	0,79	9,57	0,42	0,12	0,19	0,03	0,05	6,69	0,18	0,28
12,56	10,14	3,23	18,10	6,73	6,24	2,28	3,08	3,63	9,61	2,72	3,47

## Atlante demografico di Cagliari 2021

TAV 2.18 LE VENTI NAZIONALITÀ PIÙ PRESENTI - VALORI PERCENTUALI: TOTALE STRANIERI = 100% - SERIE STORICA

ANNO	FILIPPINE	UCRAINA	ROMANIA	REPUBBLICA POPOLARE CINESE	SENEGAL	BANGLADESH	KIRGHIZISTAN	PAKISTAN	NIGERIA	BOSNIA- ERZEGOVINA
2000	15,47	0,51	1,20	14,84	24,79	1,90	-	4,38	1,27	3,68
2001	16,43	0,51	1,02	15,41	23,19	2,10	-	4,72	1,08	4,89
2002	18,48	0,71	0,86	14,79	21,40	2,17	-	4,59	1,46	4,80
2003	17,06	4,31	1,12	16,12	22,32	3,23	-	4,00	1,30	4,58
2004	17,93	6,68	1,09	17,16	19,51	3,28	-	4,17	1,09	3,84
2005	18,48	7,80	1,21	18,35	17,31	3,16	-	4,10	1,24	3,97
2006	20,53	8,13	1,57	17,09	16,33	3,38	-	4,43	1,18	4,10
2007	20,91	10,13	6,49	14,83	13,54	3,00	-	3,70	1,05	3,81
2008	22,88	11,73	8,40	13,23	11,40	3,33	0,14	3,22	0,83	3,03
2009	22,85	12,17	10,21	11,80	10,73	3,40	0,29	3,15	0,84	2,70
2010	21,76	13,53	10,60	10,96	10,16	3,97	1,14	2,75	0,97	2,27
2011	22,03	13,05	11,33	10,04	9,58	4,22	1,40	2,99	1,33	2,13
2012	21,33	11,93	10,93	9,49	9,49	4,52	1,79	3,33	1,70	2,15
2013	22,34	12,16	10,06	9,34	9,55	5,86	2,41	3,35	1,54	2,15
2014	21,45	11,90	10,38	9,05	9,19	6,01	2,56	3,19	1,68	2,13
2015	19,81	11,19	9,77	8,49	9,26	6,49	2,41	3,93	2,77	1,96
2016	19,34	11,07	9,51	8,38	8,73	6,17	2,43	4,03	3,46	1,94
2017	17,94	10,74	8,97	8,27	8,94	6,59	2,70	3,68	4,27	1,86
2018	17,40	10,55	8,72	8,30	8,63	6,89	3,20	3,53	4,53	1,88
2019	17,42	10,48	8,52	8,06	8,43	7,01	3,45	3,53	4,11	1,95
2020	18,58	10,88	8,58	8,56	8,18	7,11	4,23	3,11	2,86	2,24
2021	18,52	10,49	8,48	8,41	7,35	7,06	4,93	3,02	2,66	2,34

TAV 2.18 SEGUE

ARGENTINA	INDIA	FEDERAZIONE RUSSA	MALI	MAROCCO	REGNO UNITO	SPAGNA	GERMANIA	FRANCIA	GAMBIA	ALTRI	TOTALE
0,06	1,20	0,57	0,06	0,89	1,71	1,14	3,36	2,22	0,06	20,67	100,00
0,11	0,97	0,40	0,06	1,08	1,93	1,19	3,01	1,88	0,06	19,95	100,00
0,15	1,11	0,66	0,05	0,81	2,02	1,62	2,68	1,97	0,05	19,64	100,00
0,18	1,26	0,85	-	0,81	1,39	1,30	2,25	1,66	0,04	16,21	100,00
0,28	1,25	0,73	-	0,89	1,42	1,17	2,10	1,58	0,04	15,78	100,00
0,30	1,71	0,60	-	0,81	1,41	1,21	1,71	1,41	0,03	15,19	100,00
0,33	1,80	0,49	-	0,89	1,21	1,28	1,64	1,28	0,03	14,30	100,00
0,27	1,69	0,78	-	0,83	1,31	1,31	1,26	1,21	0,03	13,86	100,00
0,14	1,69	0,99	-	0,86	1,20	1,43	1,13	1,06	0,02	13,28	100,00
0,10	1,87	1,05	-	1,01	1,19	1,42	1,09	1,01	0,02	13,09	100,00
0,11	2,06	1,43	0,02	1,00	1,07	1,25	1,05	0,95	0,02	12,93	100,00
0,10	2,50	1,35	0,02	1,01	1,01	1,30	1,05	0,94	0,02	12,62	100,00
0,09	2,78	1,46	0,27	0,86	1,14	1,32	0,95	0,90	0,03	13,55	100,00
0,12	2,85	1,40	0,37	0,82	0,83	0,94	0,92	0,72	-	12,27	100,00
0,11	2,79	1,30	0,73	0,93	0,78	0,94	0,90	0,73	0,25	12,99	100,00
0,16	2,54	1,17	1,52	1,04	0,64	0,91	0,88	0,71	1,09	13,26	100,00
0,16	2,27	1,32	1,68	1,16	0,80	0,89	0,82	0,67	1,24	13,91	100,00
0,20	2,15	1,30	1,97	1,20	0,85	0,81	0,75	0,64	1,58	14,61	100,00
0,22	2,00	1,31	2,05	1,17	0,82	0,78	0,76	0,67	1,59	15,00	100,00
0,59	1,87	1,32	1,99	1,28	0,94	0,86	0,75	0,70	1,55	15,18	100,00
0,57	1,81	1,52	1,47	1,45	1,13	0,96	0,82	0,80	0,89	14,25	100,00
1,77	1,67	1,50	1,39	1,33	1,18	1,02	0,88	0,85	0,85	14,33	100,00

# Atlante demografico di Cagliari 2021

## FILIPPINE

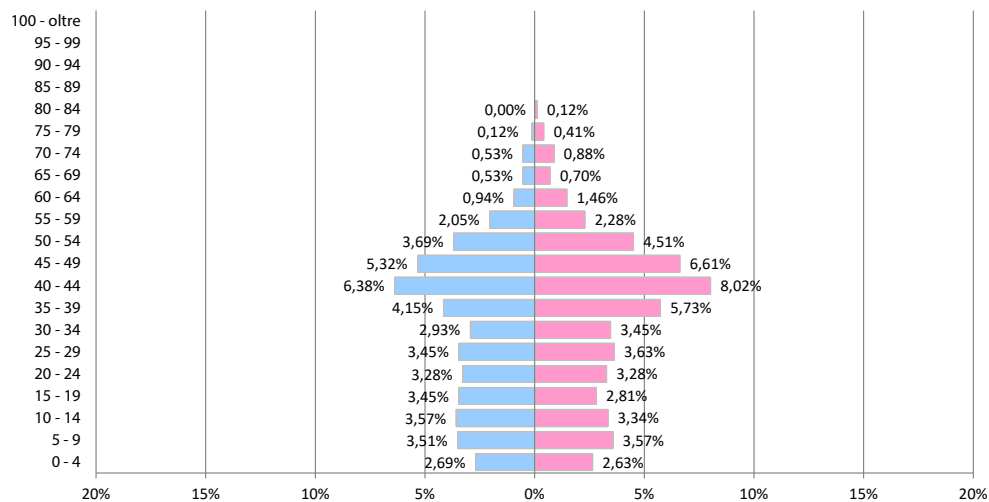

## UCRAINA

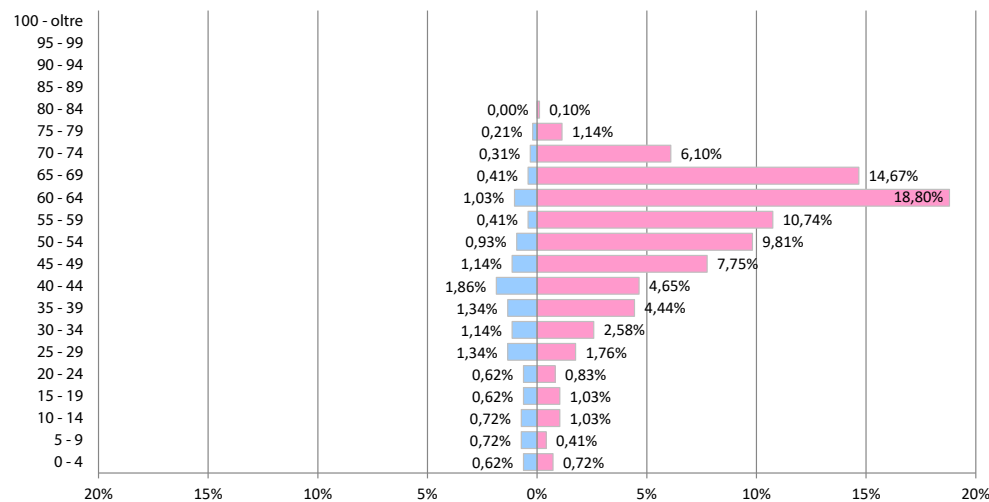

## ROMANIA

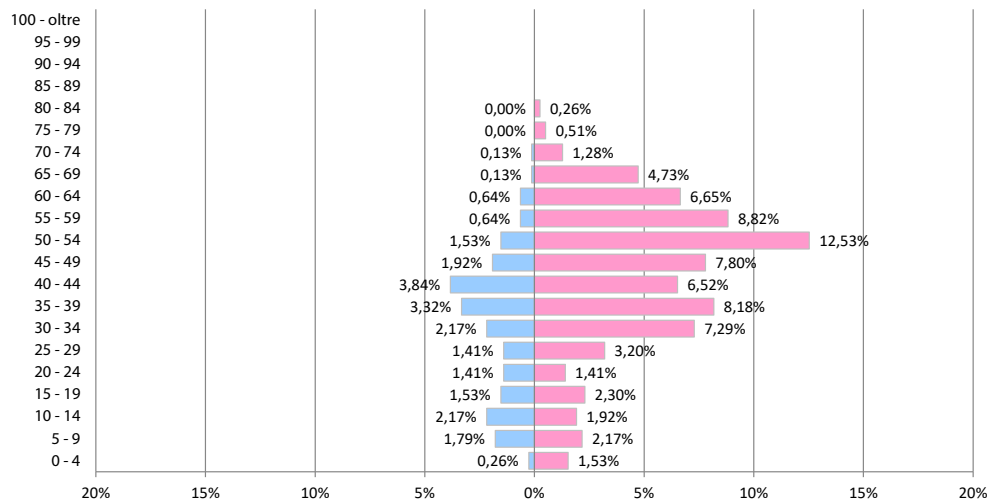

## REPUBBLICA POPOLARE CINESE

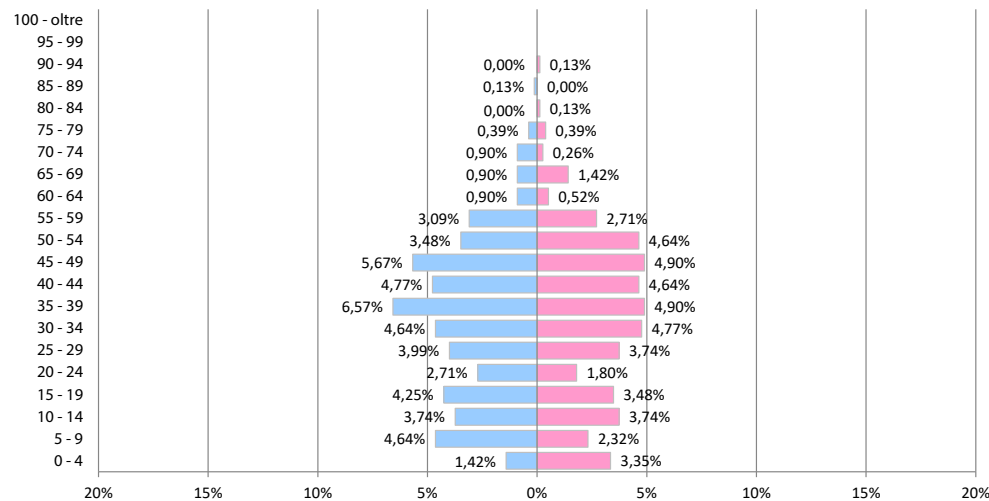

## SENEGAL

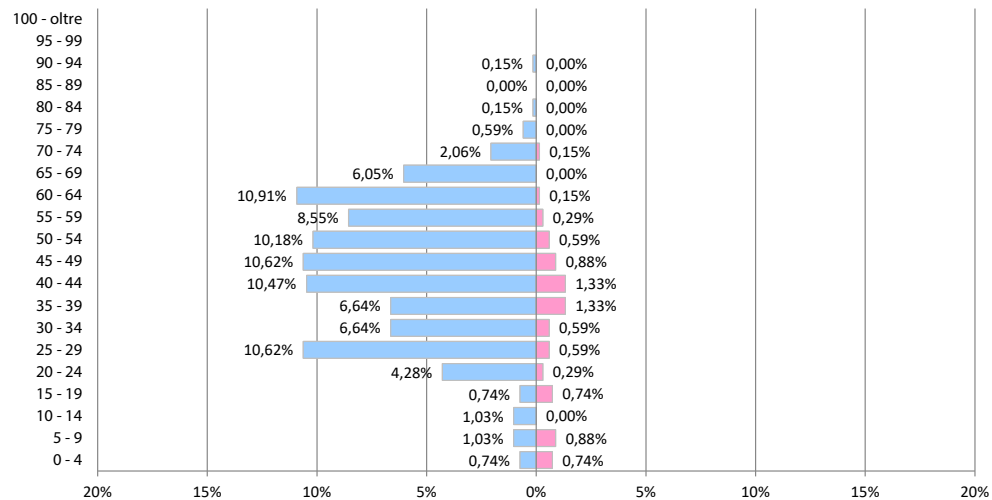

## BANGLADESH

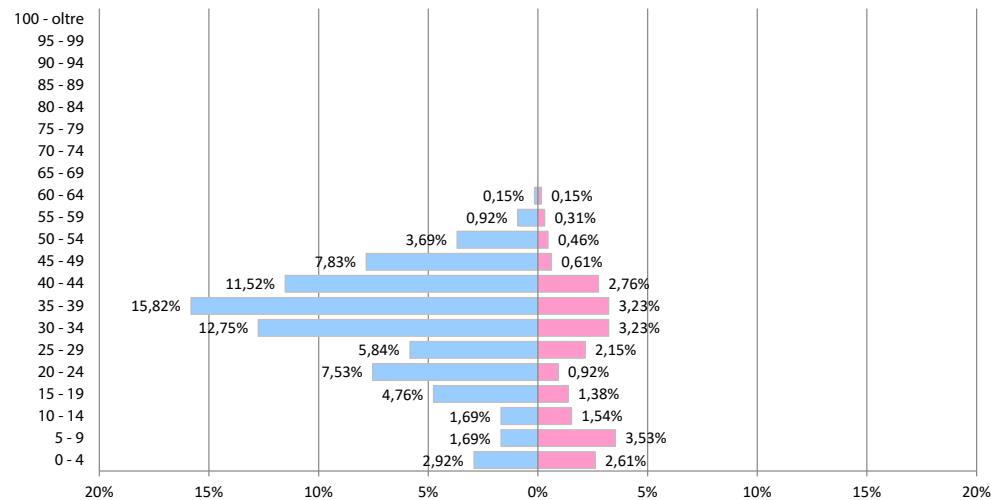

## KIRGHIZISTAN

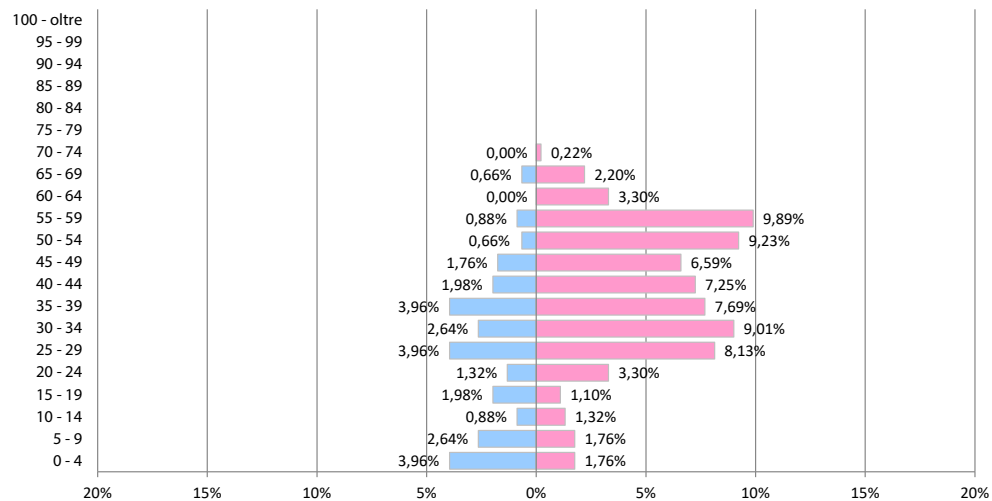

## PAKISTAN

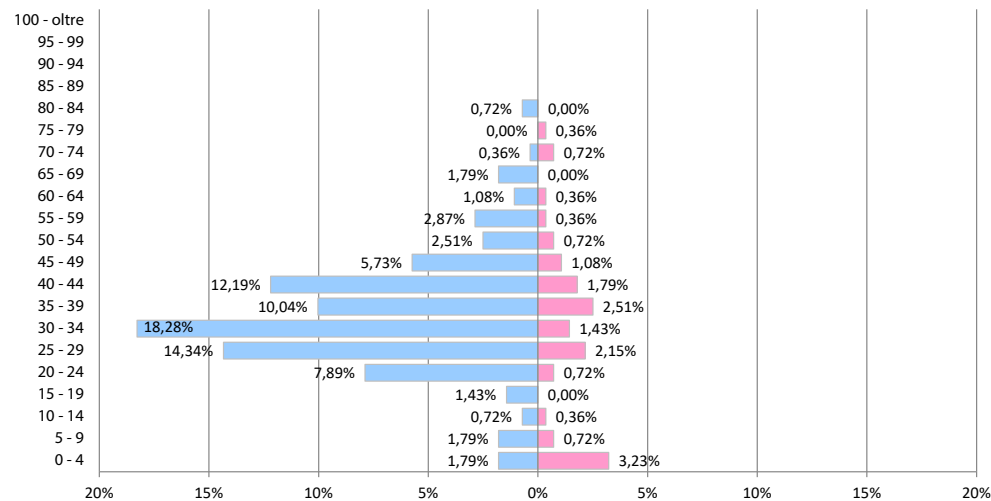

## Atlante demografico di Cagliari 2021

TAV 2.19 POPOLAZIONE RESIDENTE - LE 20 NAZIONALITÀ PIÙ PRESENTI - RAPPORTO DI MASCOLINITÀ - ETÀ MEDIA

PROGRESSIVO	NAZIONE	MASCHI	FEMMINE	M + F	PERCENTUALE SUL TOTALE STRANIERI	ETÀ MEDIA MASCHI	ETÀ MEDIA FEMMINE	ETÀ MEDIA M + F	MASCOLINITÀ
1	Filippine	796	913	1.709	18,52	32,88	35,38	34,21	0,87
2	Ucraina	130	838	968	10,49	37,29	54,98	52,61	0,16
3	Romania	179	603	782	8,48	33,32	44,80	42,18	0,30
4	Repubblica Popolare Cinese	405	371	776	8,41	34,30	34,36	34,33	1,09
5	Senegal	620	58	678	7,35	45,64	32,76	44,54	10,69
6	Bangladesh	502	149	651	7,06	33,42	25,32	31,57	3,37
7	Kirghizistan	124	331	455	4,93	27,08	40,96	37,18	0,37
8	Pakistan	233	46	279	3,02	35,29	31,52	34,66	5,07
9	Nigeria	130	115	245	2,66	28,10	27,46	27,80	1,13
10	Bosnia-Erzegovina	106	110	216	2,34	22,42	19,50	20,93	0,96
11	Argentina	75	88	163	1,77	31,31	31,55	31,44	0,85
12	India	101	53	154	1,67	35,74	42,67	38,12	1,91
13	Federazione Russa	15	123	138	1,50	35,90	48,52	47,14	0,12
14	Mali	126	2	128	1,39	31,02	13,00	30,74	63,00
15	Marocco	71	52	123	1,33	36,63	36,81	36,70	1,37
16	Regno Unito	56	53	109	1,18	44,61	39,71	42,22	1,06
17	Spagna	39	55	94	1,02	39,47	41,94	40,91	0,71
18	Germania	45	36	81	0,88	49,61	45,61	47,83	1,25
19	Francia	32	46	78	0,85	42,69	45,07	44,09	0,70
20	Gambia	77	1	78	0,85	27,41	33,50	27,49	77,00
	Altri	670	652	1.322	14,33	35,18	39,21	37,17	1,03
	Totale	4.532	4.695	9.227	100,00	35,28	40,64	38,00	0,97

FIG 2.4 STORICO DELLE DIECI NAZIONALITÀ PIÙ PRESENTI

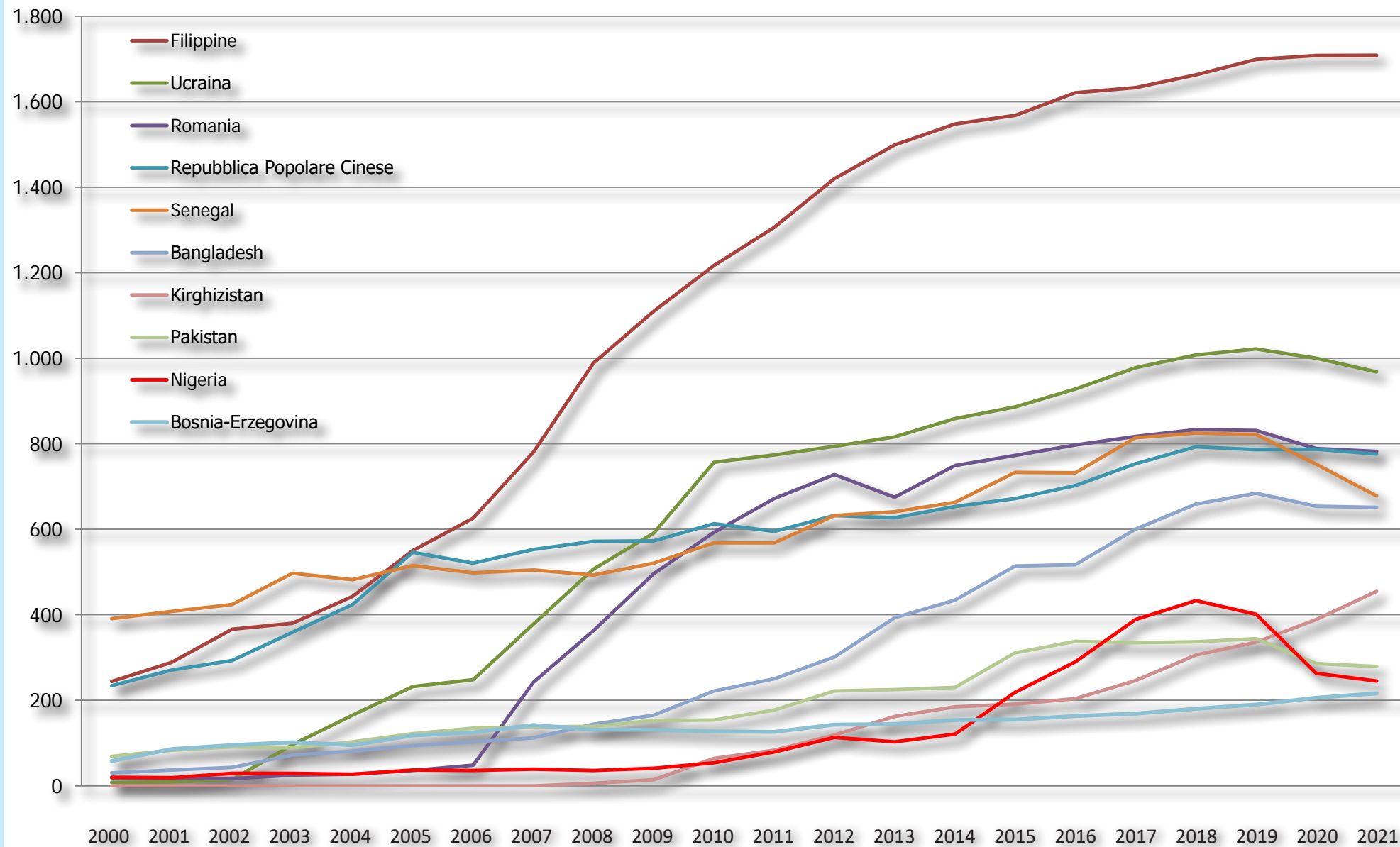
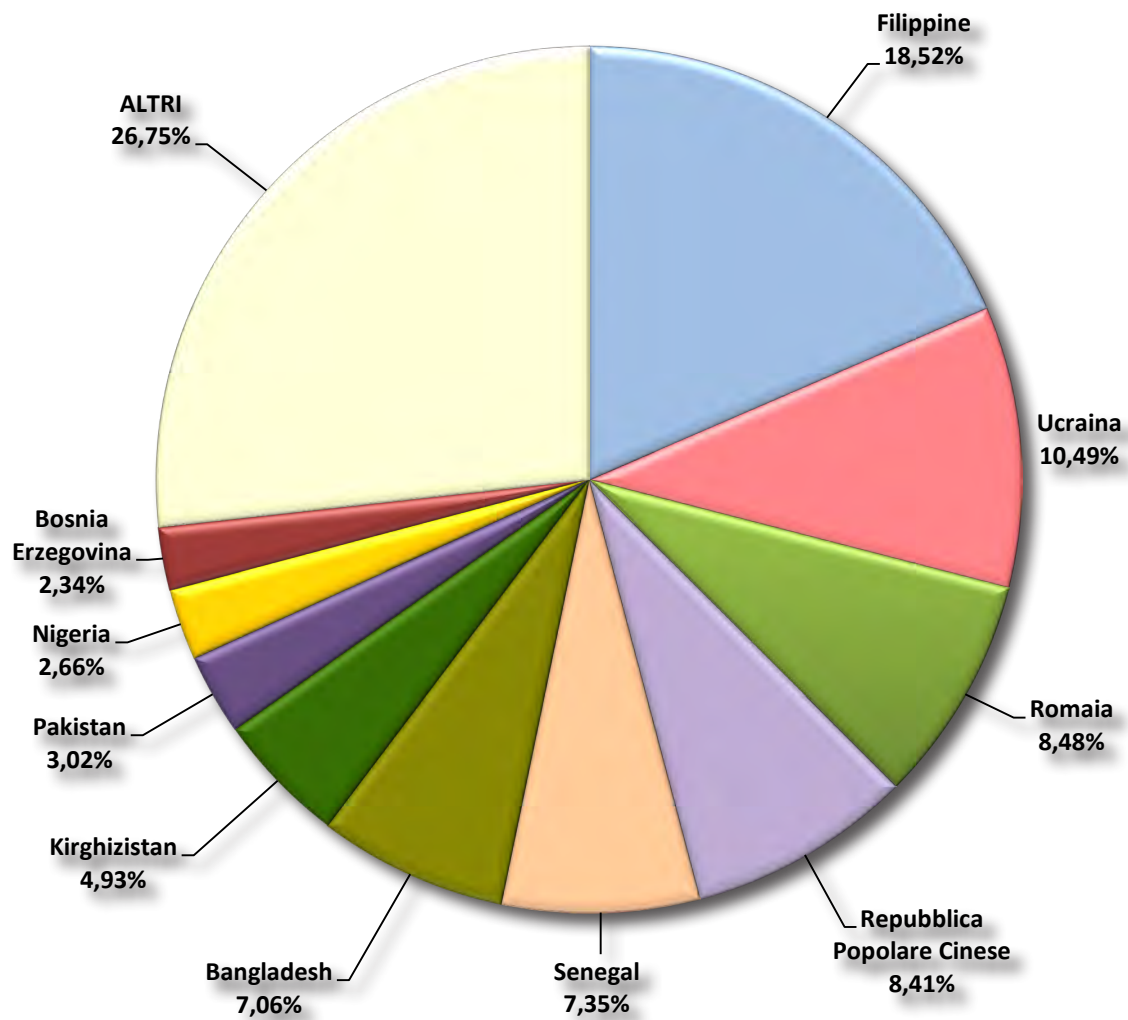

FIG 2.5 DISTRIBUZIONE PERCENTUALE DELLE PRIME DIECI NAZIONALITÀ SUL TOTALE (100%) DELLA POPOLAZIONE STRANIERA



**TAV 2.20 DISTRIBUZIONE DEI PRIMI 30 COGNOMI IN ORDINE DECRESCENTE DI FREQUENZA**

PROGRESSIVO	NAZIONE	COGNOME	NUMEROSITÀ	PER 1000 SUL TOTALE	PER 1000 SU STRANIERI
1	Filippine	Mendoza	144	0,95	15,61
2	Bosnia-Erzegovina	Sulejmanovic	96	0,63	10,40
3	Filippine	Albuera	86	0,57	9,32
4	Repubblica Popolare Cinese	Chen	79	0,52	8,56
5	Filippine	Hernandez	72	0,47	7,80
6	Bosnia-Erzegovina	Ahmetovic	60	0,40	6,50
7	India	Singh	58	0,38	6,29
8	Filippine	Amboy	55	0,36	5,96
9	Senegal	Ndiaye	50	0,33	5,42
10	Repubblica Popolare Cinese	Huang	48	0,32	5,20
11	Repubblica Popolare Cinese	Zhang	47	0,31	5,09
12	Repubblica Popolare Cinese	Yang	47	0,31	5,09
13	Repubblica Popolare Cinese	Wang	45	0,30	4,88
14	Senegal	Diop	44	0,29	4,77
15	Filippine	Medina	43	0,28	4,66
16	Repubblica Popolare Cinese	Lin	43	0,28	4,66
17	Repubblica Popolare Cinese	Zheng	43	0,28	4,66
18	Repubblica Popolare Cinese	Zhou	37	0,24	4,01
19	Senegal	Niang	36	0,24	3,90
20	Repubblica Popolare Cinese	Hu	36	0,24	3,90
21	Bangladesh	Hossain	36	0,24	3,90
22	Romania	Velcu	33	0,22	3,58
23	Senegal	Thioune	32	0,21	3,47
24	Bosnia-Erzegovina	Seferovic	31	0,20	3,36
25	Filippine	Atienza	31	0,20	3,36
26	Filippine	Candelario	31	0,20	3,36
27	Senegal	Gueye	28	0,18	3,03
28	Senegal	Seye	28	0,18	3,03
29	Filippine	De Claro	26	0,17	2,82
30	Senegal	Fall	26	0,17	2,82
		Totale	1.471	9,69	159,42
		ALTRI	7.756	990,31	840,58

## Atlante demografico di Cagliari 2021

TAV 2.21 CONFRONTO DELL'ETÀ MEDIA E DI ALCUNI ASPETTI DELLA DINAMICA RESIDENZIALE - ITALIANI / STRANIERI

ANNO	ETÀ MEDIA			% IMMIGRAZIONE ISCRIZIONI		% EMIGRAZIONE CANCELLAZIONI		% TRASFERIMENTI INTERQUARTIERE		NASCITE		MORTI	
	STRANIERI	ITALIANI	TUTTI	STRANIERI	ITALIANI	STRANIERI	ITALIANI	STRANIERI	ITALIANI	STRANIERI	ITALIANI	STRANIERI	ITALIANI
2002	33,12	43,98	43,85	...	...	...	...	...	...	...	...	...	...
2003	33,17	44,36	44,21	...	...	...	...	...	...	...	...	...	...
2004	33,83	44,84	44,67	...	...	...	...	...	...	...	...	...	...
2005	33,99	45,26	45,06	...	...	...	...	...	...	...	...	...	...
2006	33,95	45,71	45,49	...	...	...	...	...	...	...	...	...	...
2007	34,37	46,15	45,88	...	...	...	...	...	...	...	...	...	...
2008	34,74	46,55	46,22	...	...	...	...	...	...	...	...	...	...
2009	35,24	46,89	46,53	...	...	...	...	...	...	...	...	...	...
2010	35,52	47,30	46,88	20,04	2,14	7,53	2,49	9,33	1,86	66	914	10	1.457
2011	35,71	47,68	47,22	15,38	2,33	10,14	2,40	9,02	1,80	52	868	6	1.553
2012	35,55	47,97	47,44	18,04	2,92	7,33	2,61	11,35	2,34	77	907	7	1.694
2013	35,54	48,30	47,74	17,08	2,48	6,66	2,37	13,34	1,95	68	756	5	1.720
2014	35,80	48,61	48,01	12,67	2,53	5,50	2,10	9,42	1,84	88	818	12	1.629
2015	35,75	48,91	48,24	15,49	2,41	6,04	2,02	8,54	1,74	58	784	6	1.727
2016	35,94	49,26	48,54	12,49	2,42	6,10	2,00	7,49	1,74	64	702	9	1.644
2017	35,94	49,55	48,75	12,89	2,48	4,44	2,01	6,56	1,62	56	716	13	1.810
2018	36,39	49,92	49,08	9,58	2,65	4,67	2,13	5,83	1,40	81	623	11	1.521
2019	36,88	50,23	49,38	7,86	2,67	5,55	2,08	7,75	2,35	61	577	16	2.005
2020	37,77	50,54	49,77	8,09	2,93	4,45	2,27	10,31	2,49	65	698	10	1.579
2021	38,00	50,82	50,04	8,90	2,68	4,55	2,17	5,00	1,85	60	603	8	1.979

